

# Tu municipio encifras



ISSN 2518-2153  
Marzo 2022

## Municipio: San Gregorio de Nigua

Región	Valdesia
Provincia	San Cristóbal
Superficie	51.1 KM <sup>2</sup>
Densidad poblacional	592 hab/km <sup>2</sup>
Ley de creación	Ley No. 08-01 del 11-01-2001



San Gregorio de Nigua

## Demografía

Población del municipio por sexo, según distritos municipales, año 2010

Total		San Gregorio de Nigua	
15,205	15,063	15,205	15,063
30,268		30,268	

Fuente: IX Censo Nacional de Población y Vivienda 2010, ONE.

## Pirámide estimada y proyectada de la población, municipio San Gregorio de Nigua, 2020

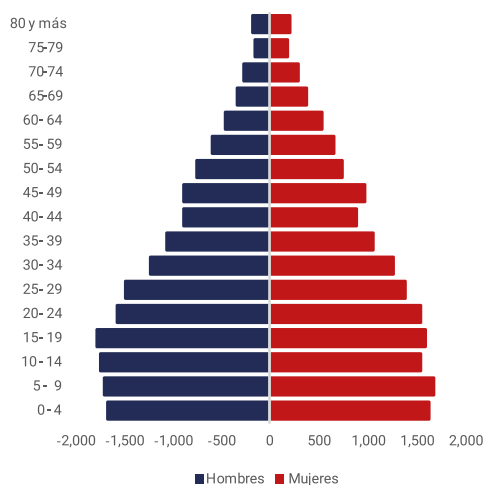

Fuente: Estimaciones y Proyecciones Nacionales de Población 1950-2100, 2014. ONE.

## Clima



Fuente: Datos de temperatura y precipitaciones, Oficina Nacional de Meteorología, 2020.

## Indicadores censales año 2010



Fuente: IX Censo Nacional de Población y Vivienda 2010, ONE.

## Género



Nota: Los datos contemplan a los hogares empadronados en el Tercer Estudio Socioeconómico de Hogares 2018 (3-ESH 2018).

La base de datos del SIUBEN cubre las áreas en prioridad I y II del Mapa de Pobreza del MEPyD y los residentes en bolsones de pobreza del país, la cual actualmente abarca el 60.5% de la población nacional.

Fuente: Base de datos 3ESH-2018 SIUBEN, certificada a septiembre 2021.

Registros administrativos de la Oficina de Estadísticas y Cartografía de la Policía Nacional.

## Estadísticas vitales



Nota: Los datos sobre registro de acta de nacimientos contemplan a los hogares empadronados en el Tercer Estudio Socioeconómico de Hogares 2018 (3-ESH 2018). La base de datos del SIUBEN cubre las áreas en prioridad I y II del Mapa de Pobreza del MEPyD y los residentes en bolsones de pobreza del país, la cual actualmente abarca el 60.5% de la población nacional.

Fuentes: Estadísticas Vitales 2020, ONE.

Base de datos 3ESH-2018 SIUBEN, certificada a septiembre 2021.

## Calidad y condiciones de vida

### Indicadores de condiciones de vida, año 2010

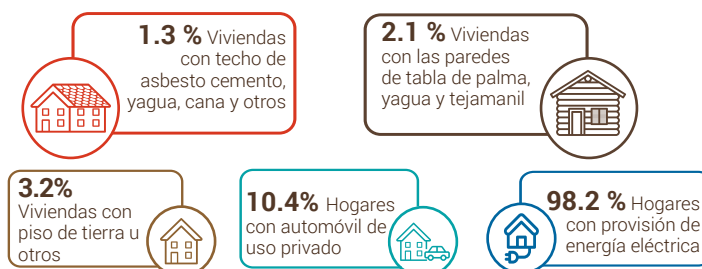

### Déficit habitacional (viviendas)

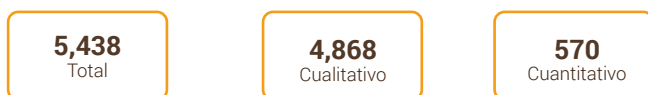

Fuente: IX Censo Nacional de Población y Vivienda 2010, ONE.

## Tecnología y medios de comunicación

### Indicadores tecnológicos

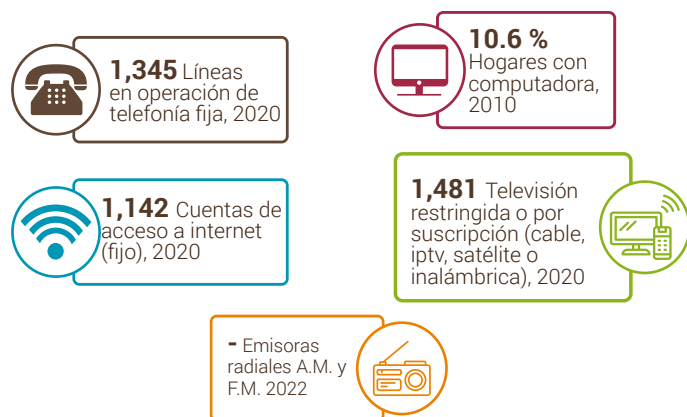

Nota: Los casos de las líneas en operación de telefonía fija, de las cuentas de acceso a Internet y de la Televisión restringida o por suscripción, corresponden a enero-junio del año 2020. Incluye solo líneas de telefonía fija tradicional. No incluye líneas de telefonía IP (VoIP) desagregados por municipios.

Fuentes: IX Censo Nacional de Población y Vivienda 2010, ONE.

Listado de Emisoras A.M. y F.M. (2022) e Indicadores Estadísticos Semestrales, enero-junio 2020 del Instituto Dominicano de las Telecomunicaciones (INDOTEL).

## Educación

### Indicadores educativos

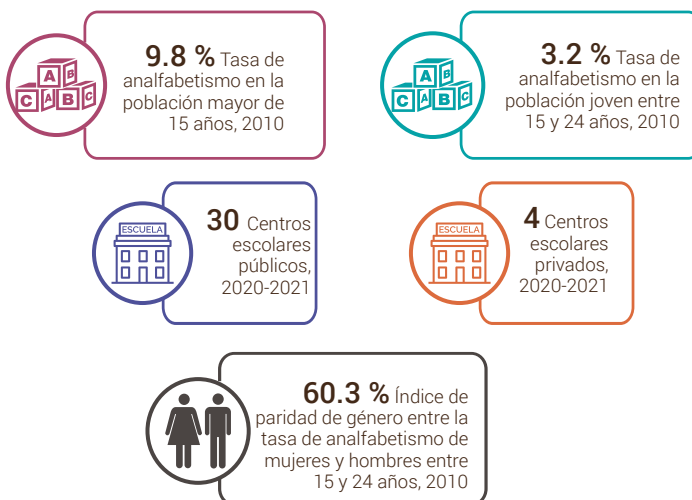

Fuentes: IX Censo Nacional de Población y Vivienda 2010, ONE.

Listado de Planta Física año lectivo 2020-2021, Ministerio de Educación (MINERD).

### Evolución estudiantil: Número de estudiantes matriculados por año (2015-2019)

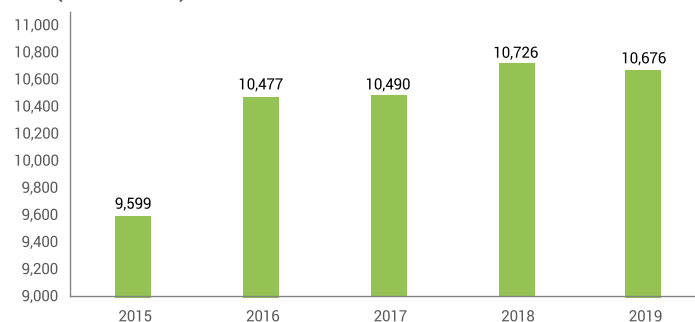

Fuente: Anuario de Estadísticas Educativas. Ministerio de Educación.

### Población de 5 años y más por sexo, según el nivel de instrucción alcanzado o terminado, año 2010

Nivel de instrucción alcanzado	Total	Sexo	
		Hombres	Mujeres
<b>Total</b>	<b>27,156</b>	<b>13,638</b>	<b>13,518</b>
Nunca asistió a la escuela	1,654	810	844
Preprimaria	1,524	747	777
Primaria o básica	14,157	7,534	6,623
Secundaria o media	7,805	3,841	3,964
Universitaria o Superior	2,016	706	1,310

Fuente: IX Censo Nacional de Población y Vivienda 2010, ONE.

### Estudiantes matriculados por sector, según el nivel, año 2019-2020

Nivel	Total	Sector		
		Público	Privado	Semioficial
<b>Total</b>	<b>10,676</b>	<b>9,695</b>	<b>981</b>	-
Inicial	1,178	791	387	-
Primario	4,609	4,279	330	-
Secundario	3,186	3,142	44	-
Educ. de Adultos	1,703	1,483	220	-

Nota: (-): No hay estudiantes matriculados.

Fuente: Anuario de Estadísticas Educativas. Año Lectivo 2019-2020, Ministerio de Educación (MINERD).

# Economía y empleo

## Indicadores económicos



Fuentes: Relación de Establecimientos de Alojamiento Hoteleros 2021, Ministerio de Turismo. Relación de Asentamientos Campesinos, Instituto Agrario Dominicano, 2020. Directorio de Empresas y Establecimientos (DEE) 2020, ONE. Concesiones de explotación metálicas y no metálicas, Ministerio de Energía y Minas, diciembre 2020.

## Estructura del mercado laboral por sexo, año 2010

Indicadores	Total	Hombres	Mujeres
Población en edad de trabajar (PET)	23,606	11,854	11,752
Población económicamente activa (PEA)	10,416	6,416	4,000
Población ocupada	9,611	5,995	3,616
Población desocupada	805	421	384
Población inactiva	12,873	5,287	7,586
Tasa global de participación	44.1%	54.1%	34.0%
Tasa de ocupación	40.7%	50.6%	30.8%
Tasa de desempleo	7.7%	6.6%	9.6%

Fuente: IX Censo Nacional de Población y Vivienda 2010

## Rango de empleo

Número de establecimientos según rango de empleos

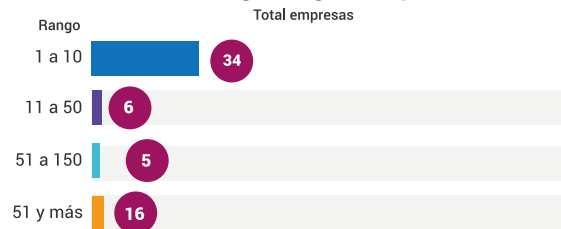

Nota: (\*) En blanco hace referencia a aquellas empresas que no especificaron la cantidad de empleados.

Fuente: Directorio de Empresas y Establecimientos (DEE) 2020, ONE

## Empleadores formales

### Principal actividad económica del municipio

Actividad	Total empresas	Total empleados
Comercio al por mayor y al por menor; reparación de vehículos automotores y motocicletas	13	57
Actividades de alojamiento y de servicio de comidas	4	409
Industrias manufactureras	24	18,176
Transporte y almacenamiento	3	47
Demás actividades	17	141

Nota: (-): No fue especificada la cantidad de empleados en esta actividad.

Fuente: Directorio de Empresas y Establecimientos (DEE) 2020, ONE.

## Cantidad de establecimientos, según su condición, 2014-2015



Fuente: Registro Nacional de Establecimiento 2014-2015, ONE.

## Datos pesqueros, 2019

Número de personas dedicadas a la actividad pesquera

Total	Sexo	
	Hombres	Mujeres
74	72	2

Número de puertos de desembarque

Total	Zona	
	Urbana	Rural
1	0	1

Forma utilizada para realizar la actividad pesquera



Función desempeñada en la actividad pesquera según sexo

Patrón	Patrón/pescador	
	Hombres	Mujeres
7	3	0
7	3	0
Pescador	Sin información	
	Hombres	Mujeres
64	0	0
62	0	0

Fuente: I Censo Nacional Pesquero 2019, ONE.

## Comercio exterior



Fuente: Perfil de Empresas Exportadoras e Importadoras de la República Dominicana 2020, ONE. Directorio de Empresas y Establecimientos 2020, ONE.

## Seguridad ciudadana

Cantidad de actos violentos

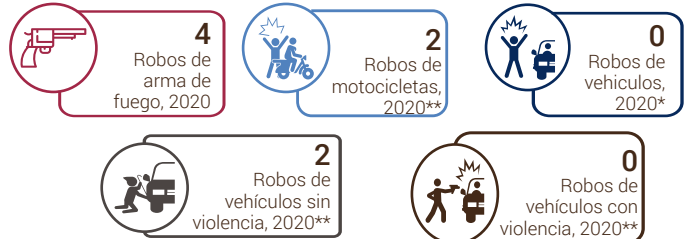

\* Excluye los robos de motocicletas.

\*\*Incluye robos de todo tipo de vehículos de motor.

Fuente: Registros administrativos de la Oficina de Estadísticas y Cartografía de la Policía Nacional, 2020.

## Muertes accidentales y violentas

Muertes accidentales y violentas por tipo de muerte, según sexo, año 2020

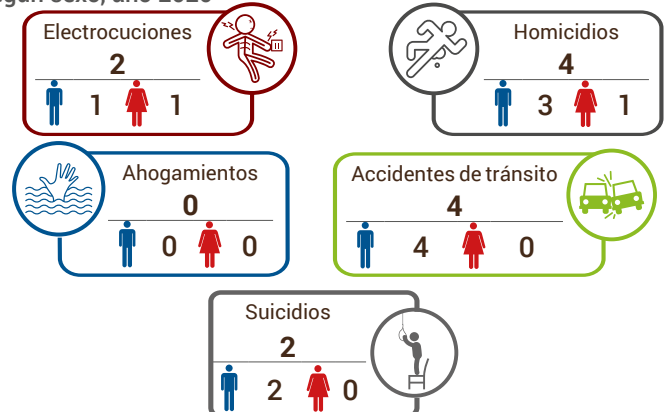

Fuente: Anuario de Estadísticas de Muertes Accidentales y Violentas, 2020 en base a registros administrativos de la Oficina de Estadísticas y Cartografía de la Policía Nacional, 2020.

## Salud

### Indicadores de salud

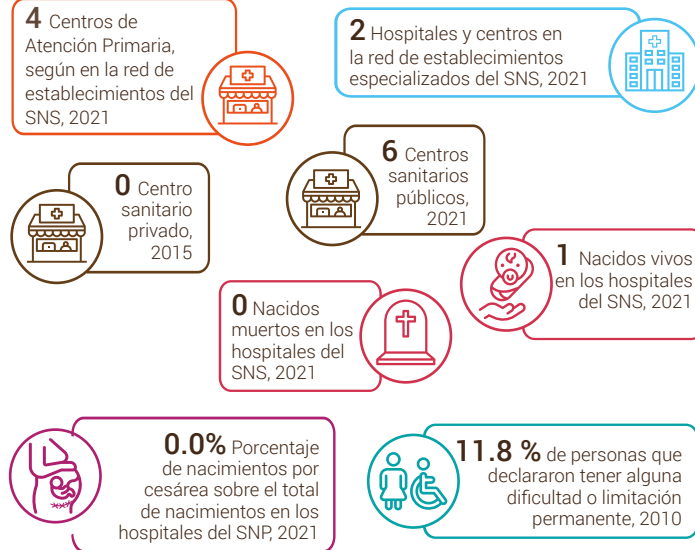

Notas: Los centros de salud privados no corresponden a la red de establecimientos del Servicio Nacional de Salud ni sus expresiones territoriales. Para centros sanitarios de Salud públicos fueron sumados los centros de salud de los 2 niveles de atención: primer nivel y nivel complementario. Los hospitales pueden ser tanto centros de salud generales como centros de salud especializados; por tanto, el total de hospitales ya contiene el número de centros especializados. Centros sanitarios privados incluye los centros administrados por ONGs, instituciones privadas y SEMMA, no incluye clínicas privadas. Fuentes: Dirección General de Estadísticas de Salud (DIES), Ministerio de Salud Pública (MSP). Servicio Nacional de Salud (SNS). IX Censo Nacional de Población y Vivienda 2010, ONE.

### Población de 16 años y más, según enfermedad declarada

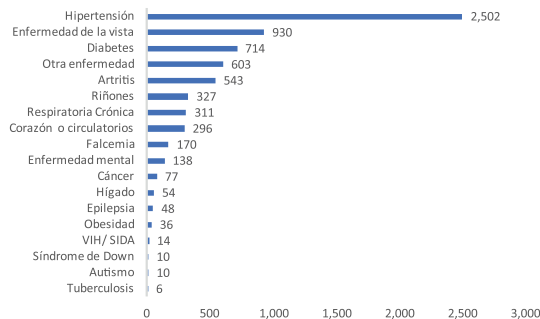

Notas: Los datos contemplan a los hogares empadronados en el Tercer Estudio Socioeconómico de Hogares 2018 (3-ESH 2018) del SIUBEN. La base de datos del SIUBEN cubre las áreas en prioridad I y II del Mapa de Pobreza del MEPyD y los residentes en bolsones de pobreza del país, la cual actualmente abarca el 60.5% de la población nacional. Fuente: Base de datos 3ESH-2018 SIUBEN, certificada a septiembre 2021.

## Programas Sociales

### Número de beneficiarios de subsidios sociales, según componentes, municipio San Gregorio de Nigua, 2021



Notas: datos hasta diciembre 2021. Un mismo beneficiario puede recibir más de un tipo de subsidio. Fuente: Registros de la Administradora de Subsidios Sociales (ADESS), 2021.

## Participación política y social

### Indicadores electorales

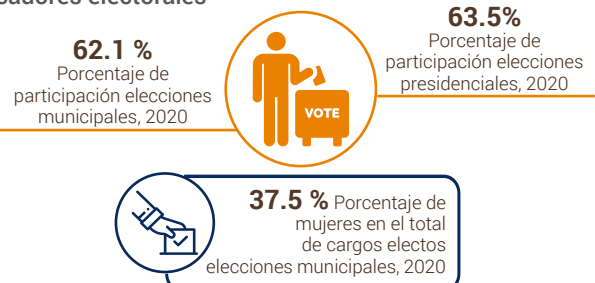

Fuente: Resultados Electorales. Junta Central Electoral (JCE), 2020.

## Medio ambiente

En el municipio San Gregorio de Nigua, el Ministerio de Medio Ambiente y Recursos Naturales identifica un área protegida: Área nacional de recreo Boca de Nigua.



Fuente: IX Censo Nacional de Población y Vivienda 2010, ONE.

### Disposición final de la basura

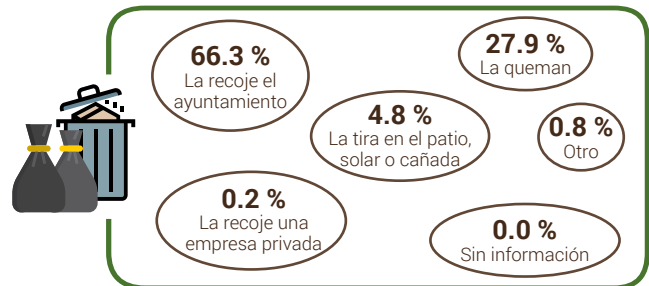

Fuente: Base de datos 3ESH-2018 SIUBEN, certificada a septiembre 2021.

## Contaminación

### Porcentaje de hogares cercanos a focos de peligro



Notas: Se consideran cercanos a los hogares que están a menos de 1/2 km de distancia del foco de peligro. Los datos contemplan a los hogares empadronados en el Tercer Estudio Socioeconómico de Hogares 2018 (3-ESH 2018) del SIUBEN. La base de datos del SIUBEN cubre las áreas en prioridad I y II del Mapa de Pobreza del MEPyD y los residentes en bolsones de pobreza del país, la cual actualmente abarca el 60.5% de la población nacional. Fuente: Base de datos 3ESH-2018 SIUBEN, certificada a septiembre 2021.