

Tu municipio en cifras



ISSN 2518-2153
Julio 2019

Municipio: Las Matas de Santa Cruz

| | |
|--------------------------|--------------------------|
| Región | Cibao Noroeste |
| Provincia | Monte Cristi |
| Superficie | 71.9 hab/Km ² |
| Densidad de la población | 147 hab/Km ² |
| Ley de creación | Ley 268 del 18-03-1985 |



Demografía

Población del municipio por sexo, según distritos municipales, año 2010

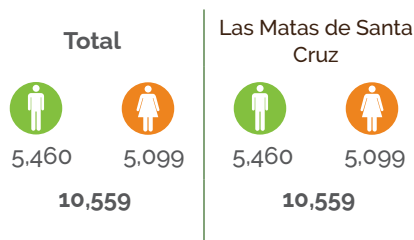

Fuente: IX Censo Nacional de Población y Vivienda 2010, ONE.

Pirámide estimada y proyectada de la población, municipio Las Matas de Santa Cruz, 2019

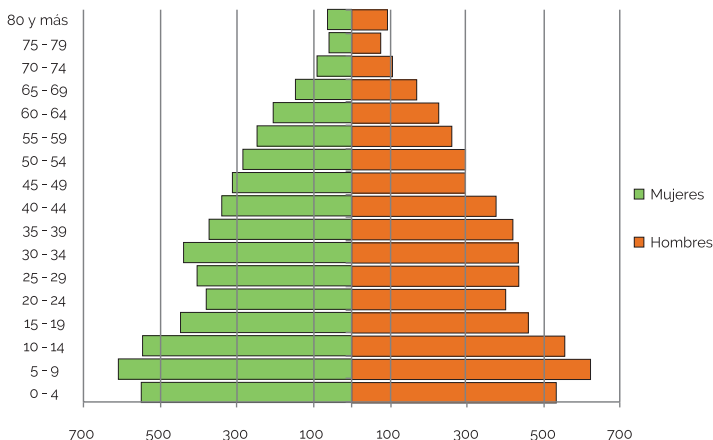

Fuente: Estimaciones y Proyecciones Nacionales de Población 2019, ONE.

Clima



Fuente: Datos de temperatura y precipitaciones, Oficina Nacional de Meteorología, 2018.

Indicadores censales año 2010



Fuente: IX Censo Nacional de Población y Vivienda 2010, ONE.

Comercio exterior

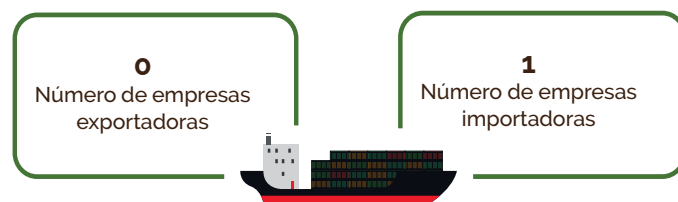

Fuentes: Perfil de Empresas Exportadoras e Importadoras de la República Dominicana 2015-2017, ONE. Directorio de Empresas y Establecimientos 2016 y 2017, ONE.Exterior.

Estadísticas vitales



Fuentes: Estadísticas Vitales 2017, ONE. Base de datos SIUBEN ESH-2012, certificada septiembre 2018, SIUBEN.

Calidad y condiciones de vida

Indicadores de condiciones de vida, año 2010

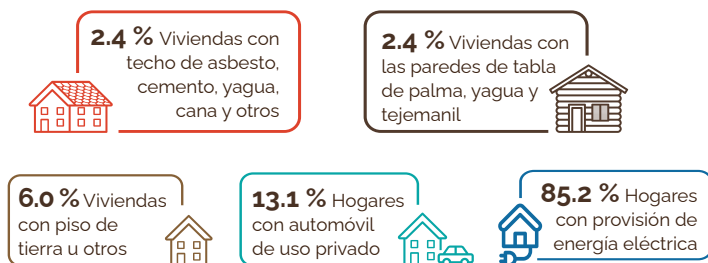

Déficit habitacional



Fuente: IX Censo Nacional de Población y Vivienda 2010, ONE.

Tecnología y medios de comunicación

Indicadores tecnológicos

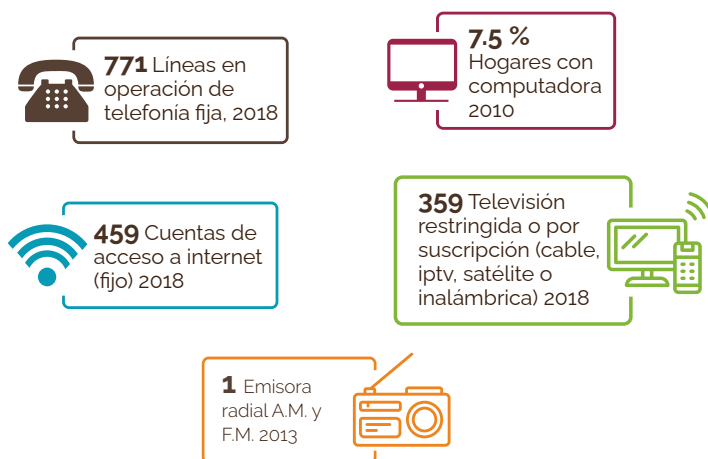

Fuentes: IX Censo Nacional de Población y Vivienda 2010, ONE. Listado de Emisoras A.M. y F.M. (2013) e Indicadores Estadísticos Semestrales 2018, del Instituto Dominicano de las Telecomunicaciones (INDOTEL).

Economía y empleo

Indicadores económicos

| Indicadores | Total |
|--|--------|
| Cantidad de parceleros/as de los asentamientos campesinos, 2009 | 1,519 |
| Superficie de las parcelas de asentamientos campesinos, en tareas, 2009 | 60,375 |
| Cantidad de concesiones de explotación minera, febrero 2015 | 0 |
| Cantidad de empleados/as de empresas de zonas francas y zonas francas especiales, 2014 | 0 |
| Índice de feminización de la plantilla zonas francas, 2014 | 0.0 |
| Cantidad de hoteles, 2018 | 0 |
| Cantidad de habitaciones en hoteles, 2018 | 0 |
| Cantidad de colmados, 2014-2015 | 170 |

Fuentes: Relación de Establecimientos de Alojamiento Hoteleros, Ministerio de Turismo. Registro Nacional de Establecimientos (RNE) 2014-2015, ONE. Boletín Estadístico de Zonas Francas, Consejo Nacional de Zonas Francas y Exportación. Relación de Asentamientos Campesinos, Instituto Agrario Dominicano.

Estructura del mercado laboral por sexo, año 2010

| Indicadores | Total | Sexo | |
|---------------------------------------|--------------|---------|---------|
| | | Hombres | Mujeres |
| Población en edad de trabajar (PET) | 8,534 | 4,439 | 4,095 |
| Población económicamente activa (PEA) | 3,519 | 2,512 | 1,007 |
| Población ocupada | 3,260 | 2,325 | 935 |
| Población desocupada | 259 | 187 | 72 |
| Población inactiva | 4,943 | 1,893 | 3,050 |
| Tasa global de participación | 41.2% | 56.6% | 24.6% |
| Tasa de ocupación | 38.2% | 52.4% | 22.8% |
| Tasa de desempleo | 7.4% | 7.4% | 7.1% |

Fuente: IX Censo Nacional de Población y Vivienda 2010, ONE.

Empleadores formales

Empleo generado según principal actividad económica del municipio

| Actividad | Total establecimientos | Total empleados |
|--|------------------------|-----------------|
| Actividades artísticas, de entretenimiento y recreativas | 27 | 104 |
| Comercio al por mayor y al por menor; reparación de vehículos automotores y motocicletas | 14 | 86 |
| Actividades financieras y de seguros | 5 | 45 |
| Agricultura, ganadería, silvicultura y pesca | 5 | 20 |
| Demás actividades económicas | 11 | 162 |

Fuente: Directorio de Empresas y Establecimientos (DEE) 2017, ONE.

Rango de empleo

| Rango | Total establecimientos |
|--------------|------------------------|
| De 1 a 9 | 29 |
| De 10 a 29 | 8 |
| De 30 a 49 | 0 |
| De 50 a 99 | 1 |
| De 100 a 249 | 0 |
| 250 o más | 0 |
| En blanco* | 24 |

Fuente: Directorio de Empresas y Establecimientos, (DEE) 2017, ONE.

Nota: (*) En blanco hace referencia a aquellas empresas que no especificaron su rango de empleo.

Cantidad de establecimientos, según su condición, 2017



Fuente: Registro Nacional de Establecimientos (RNE) 2017, ONE.

Educación

Indicadores educativos



21.6 % Tasa de analfabetismo en la población mayor de 15 años, 2010



12.6 % Tasa de analfabetismo en la población joven entre 15 y 24 años, 2010



12 Centros escolares públicos, 2016-2017



2 Centros escolares privados, 2016-2017



66.2 % Índice de paridad de género entre la tasa de analfabetismo de mujeres y hombres entre 15 y 24 años, 2010

Fuentes: IX Censo Nacional de Población y Vivienda 2010, ONE. Listado de Planta Física año lectivo 2016-2017, Ministerio de Educación (MINERD).

Evolución estudiantil: Número de estudiantes matriculados por año (2012-2016)

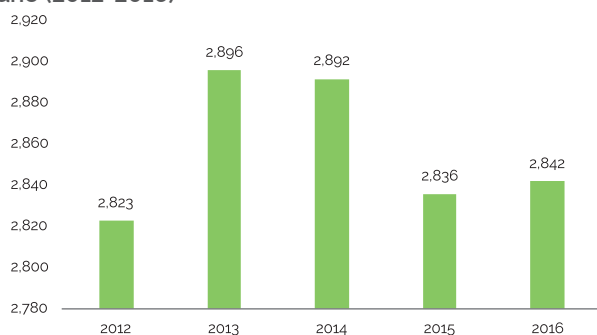

Fuente: Anuario de Estadísticas Educativas. Ministerio de Educación.

Población de 5 años y más por sexo, según el nivel de instrucción alcanzado o terminado. año 2010

| Nivel de instrucción alcanzado | Total | Sexo | |
|--------------------------------|--------------|--------------|--------------|
| | | Hombres | Mujeres |
| Total | 9.565 | 4.964 | 4.601 |
| Nunca asistió a la escuela | 1.490 | 856 | 634 |
| Pre-primaria | 546 | 269 | 277 |
| Primaria o Básica | 4.394 | 2.408 | 1.986 |
| Secundaria o Media | 2.427 | 1.165 | 1.262 |
| Universitaria o Superior | 708 | 266 | 442 |

Fuente: IX Censo Nacional de Población y Vivienda 2010, ONE.

Estudiantes matriculados por sector, según el nivel año 2016-2017

| Nivel | Total | Sector | | |
|------------------|--------------|--------------|------------|-------------|
| | | Público | Privado | Semioficial |
| Total | 2.842 | 2.638 | 198 | 6 |
| Inicial | 231 | 156 | 75 | - |
| Básica | 1.398 | 1.301 | 97 | - |
| Media | 1.142 | 1.116 | 26 | - |
| Educ. de Adultos | 71 | 65 | - | 6 |

Fuente: Anuario de Estadísticas Educativas. Año Lectivo 2016-2017, Ministerio de Educación. (-): No hay estudiantes matriculados.

Género



Fuentes: Base de datos SIUBEN ESH-2012, certificada septiembre 2018. Registros administrativos de la Oficina de Estadísticas y Cartografía de la Policía Nacional.

Seguridad ciudadana

Cantidad de actos violentos



Fuente: Registros administrativos de la Policía Nacional, 2017. *Solo incluye robo de vehículos en los cuales hubo acto violento y no violento.

Muertes accidentales y violentas

Muertes accidentales y violentas por tipo de muerte, según sexo, año 2017

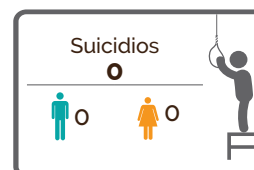
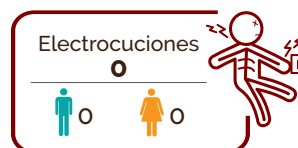

Fuente: Anuario de Estadísticas de Muertes Accidentales y Violentas 2017, ONE. Nota: * Existe un (1) registro de homicidio sin identificación de sexo.

Salud

Indicadores de salud

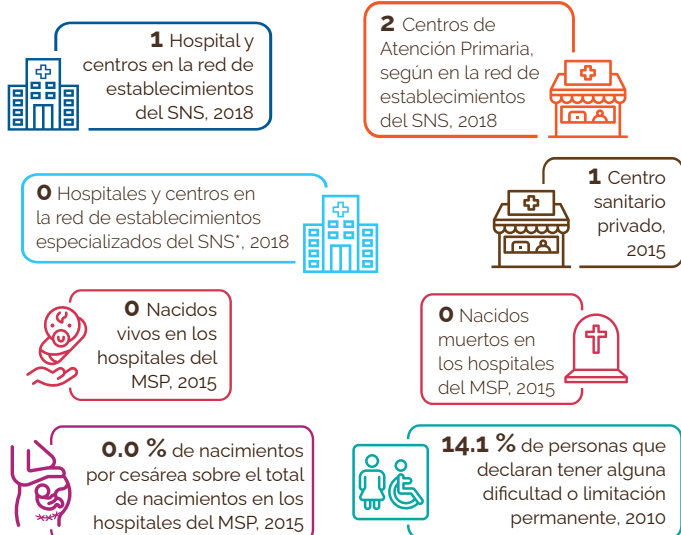

Fuentes: Dirección General de Estadísticas de Salud (DIES), Ministerio de Salud Pública (MSP). Reportes de los Servicios Regionales de Salud, con base a formularios de producción de servicios 67-A. Servicio Nacional de Salud. IX Censo Nacional de Población y Vivienda 2010, ONE.

Notas: Los centros de salud privados no corresponden a la red de establecimientos del Servicio Nacional de Salud ni sus expresiones territoriales. Para centros sanitarios de Salud públicos fueron sumados los centros de salud de los 2 niveles de atención: primer nivel y nivel complementario. Los hospitales pueden ser tanto centros de salud generales como centros de salud especializados; por tanto, el total de hospitales ya contiene el número de centros especializados.

Centros sanitarios privados incluye los centros administrados por ONGs, instituciones privadas y SEMMA, no incluye clínicas privadas. *Servicio Nacional de Salud.

Población de 16 años y más, según enfermedad declarada

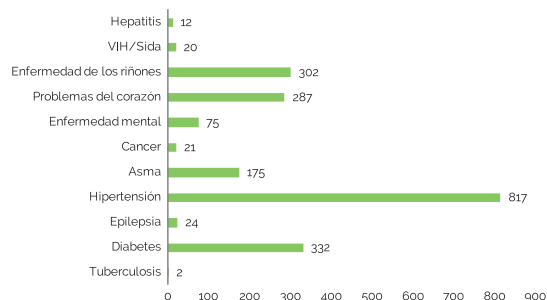

Fuente: Base de datos SIUBEN ESH-2012, certificada septiembre 2018.

Programas sociales

Número de beneficiarios del Programa Solidaridad, según componentes, municipio Las Matas de Santa Cruz, 2012-2017*

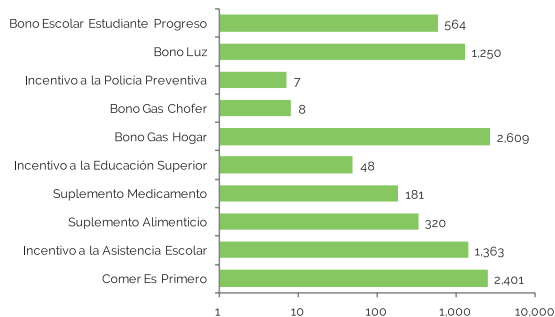

Fuente: Mapa de subsidios 2014-2017, Administradora de Subsidios Sociales (ADESS). Nota: * Un mismo beneficiario puede recibir más de un tipo de subsidio.

Participación política y social

Indicadores electorales

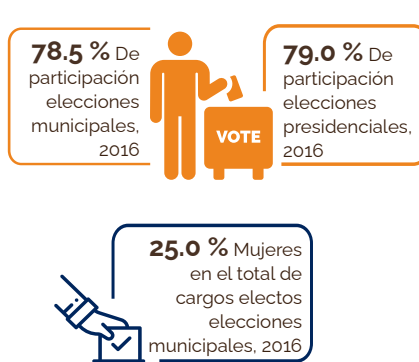

Fuente: IX Censo Nacional de Población y Vivienda 2010, ONE.

Medio ambiente

Indicadores ambientales

En el municipio Las Matas de Santa Cruz, el Ministerio de Medio Ambiente y Recursos Naturales identifica dos (2) áreas protegidas: Refugio de Vida Silvestre Río Chacuey y Reserva Forestal Las Matas.



Fuente: IX Censo Nacional de Población y Vivienda 2010, ONE.

Disposición final de la basura

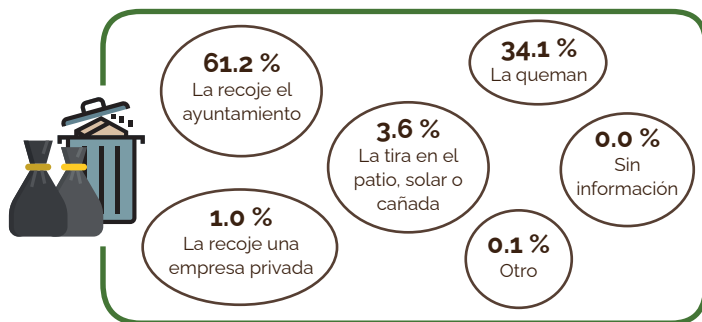

Fuente: Base de datos SIUBEN ESH-2012, certificada septiembre 2018.

Contaminación

Porcentaje de hogares cercanos a focos de peligro

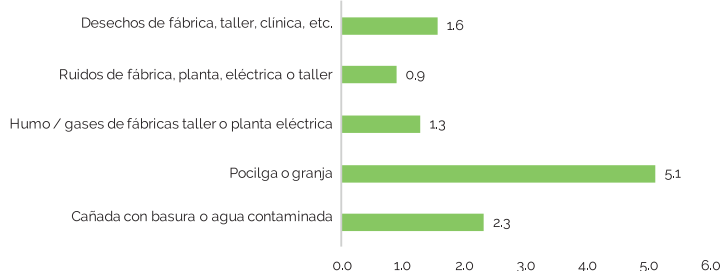

Fuente: Base de datos SIUBEN ESH-2012, certificada septiembre 2018.