

ANUARIO  
**Estadísticas  
Económicas**  
**2018**

# Créditos

## Personal directivo de la publicación Anuario de Estadísticas Económicas 2017

Alexandra Izquierdo, **Directora Nacional de Estadística**

Cecilia González, **Directora de Estadísticas Continuas**

Juan De Aza, **Encargado del Departamento de Estadísticas Económicas**

## Equipo técnico

Viviana Ditrén

Carlos Hernández

Francisco Florencio

Ivon González

Theodore Quant

Elba Delancer

Felvin Tejeda

Mariana De León

Cornelio Polanco

## Apoyo editorial

Gladjorie Rodríguez, **Encargada del Departamento de Comunicaciones**

Raysa Hernández, **Encargada de la División de Publicaciones**

Camilo Cáceres y Patricia Manzueta, **Diagramación**

Alicia Delgado, **Corrección literaria**

**ISBN: 2518-8410**

# Ficha técnica

## Nombre de Publicación

## Anuario de Estadísticas Económicas 2018

## Objetivo general del producto

Ofrecer estadísticas actualizadas de la actividad económica nacional, relativas al año 2017, las cuales constituyen un instrumento para la toma de decisiones en los ámbitos público y privado, al tiempo que sirve de base para la investigación científica.

## Descripción general del producto

En este compendio se observan las series mensuales y/o trimestrales, para al año 2017, de las principales variables que describen la actividad económica del país. Se estructura con el criterio de los sectores productivos a los que refieren las estadísticas. Cuando es pertinente, se ofrece información desagregada a nivel regional y provincial.

## Año de inicio del producto estadístico Publicación de la metodología

2008

## Tipo de levantamiento

Recopilación e integración de información de las fuentes relacionadas con el Sistema Estadístico Nacional.

## Periodicidad del levantamiento de la información

Mensual y trimestral

## Cobertura geográfica

Nacional

## Fuentes de información

Registros administrativos y encuestas de instituciones del Sistema Estadístico Nacional

## Fecha de la publicación

Febrero 2019

## Medios de difusión de las publicaciones

Publicación digital y en línea, a través de la página Web de la ONE.

## Datos del contacto

Directora Nacional de Estadística:

**Alexandra Izquierdo**

Tel. 809-682-7777 ext. 2101

email: alexandra.izquierdo@one.gob.do

Directora de Estadísticas Continuas

**Cecilia González**

Tel. 809-682-7777 ext. 3838

email: cecilia.gonzalez@one.gob.do

## Unidad encargada

La Oficina Nacional de Estadística es la institución responsable de la recopilación e integración de la información estadística a través de la Dirección de Estadísticas Continuas

# Índice

<b>Presentación</b> .....	<b>09</b>
<b>1.- Agricultura y pecuaria</b> .....	<b>11</b>
Cuadro 1.1 Consolidado nacional del área sembrada, por principales cultivos agrícolas, según el mes, 2017 .....	13
Cuadro 1.2 Consolidado nacional del área cosechada, por principales cultivos agrícolas, según el mes, 2017 .....	14
Cuadro 1.3 Consolidado nacional de producción por principales cultivos agrícolas, según mes, 2017 .....	16
Cuadro 1.4 Precio al productor por principales cultivos agrícolas, según mes, 2017 .....	17
Cuadro 1.5 Precios al productor de productos pecuarios, según mes, 2017 .....	19
<b>2.- Energía eléctrica</b> .....	<b>21</b>
Cuadro 2.1 Capacidad instalada, disponibilidad real promedio y generación del SENI, por centrales de generación, según mes, 2017 .....	23
Cuadro 2.2 Capacidad instalada, disponibilidad real promedio y generación del SENI, por tipo de tecnología, según mes, 2017 .....	25
Cuadro 2.3 Total de generación del SENI y participación porcentual, según mes y tipo de combustibles, 2017 .....	26
Cuadro 2.4 Total de generación del SENI y participación porcentual por tipo de combustibles, según mes, 2017 .....	26
Cuadro 2.5 Energía y potencia facturada, por empresas distribuidoras de electricidad y tipo de usuario, según mes, 2017 .....	27
Cuadro 2.6 Valores facturados y cobrados, por empresa distribuidora de electricidad y tipo de usuarios, según mes, 2017 .....	28
Cuadro 2.7 Número de clientes por empresas distribuidoras de electricidad y tipo de usuario, según mes, 2017 .....	30
Cuadro 2.8 Demanda de energía eléctrica máxima, estimada y abastecida del sistema eléctrico nacional interconectado SENI, según mes 2017 .....	31
<b>3.- Agua potable y residuales</b> .....	<b>33</b>
Cuadro 3.1 Producción de agua potable, aguas residuales y tratadas, y número de clientes de la CAASD, según el mes, 2017 .....	35
Cuadro 3.2 Total de producción de agua potable y número de clientes activos de la CAASD, según gerencia técnica y mes, 2017 .....	36
Cuadro 3.3 Capacidad nominal de producción de agua potable en Santo Domingo, por tipo de fuente y sistema de abastecimiento, según mes, 2017 .....	37
Cuadro 3.4 Capacidad nominal de producción de agua potable en Santo Domingo, por tipo de fuente y sistema de abastecimiento, según mes, 2017 .....	37
Cuadro 3.5 Capacidad promedio de producción de agua potable en Santo Domingo, por tipo de fuente y sistema de abastecimiento, según mes, 2017 .....	38
Cuadro 3.6 Planta de tratamiento de agua residuales operadas por la CAASD, cantidad de viviendas y habitantes que reciben servicios, según mes, 2017 .....	38
<b>4.- Estadísticas de construcción (sector privado)</b> .....	<b>39</b>
Cuadro 4.1 Número de permisos otorgados para la construcción en el sector privado por provincia, según mes, 2017 .....	41
Cuadro 4.2 Cantidad de construcciones del sector privado por provincia, según mes, 2017 .....	42
Cuadro 4.3 Área de construcción del sector privado por provincia, según mes, 2017 .....	43
Cuadro 4.4 REPÚBLICA DOMINICANA: Inversión en construcción del sector privado por provincia, según mes, 2017 .....	44
Cuadro 4.5 Permisos otorgados para construcción en el sector privado por tipo, según mes, 2017 .....	45
Cuadro 4.6 Cantidad de construcciones del sector privado por tipo, según mes, 2017 .....	46
Cuadro 4.7 Área de construcción del sector privado por tipo, según mes, 2017 .....	47
Cuadro 4.8 Inversión en construcción del sector privado, por tipos de construcciones, según el mes, 2017 .....	48
<b>5.- Comercio Interno</b> .....	<b>49</b>
Cuadro 5. 1 Consumo de derivados del petróleo, tipo de combustible, según mes, 2017 .....	51
<b>6.-Turismo</b> .....	<b>53</b>
Cuadro 6.1 Evolución del sector turismo, por trimestre, según principales indicadores, 2017 .....	55
Cuadro 6.2 Llegada de pasajeros vía aérea, dominicanos y extranjeros, residentes y no residentes, según mes, 2017 .....	55
Cuadro 6.3 Llegada de pasajeros vía aérea por nacionalidad, según mes, 2017 .....	56
Cuadro 6.4 Llegada de pasajeros vía aérea por motivo del viaje, según mes, 2017 .....	58
Cuadro 6.5 Ingresos fiscales mensuales de la actividad turística, según fuente del ingreso, 2017 .....	58

# Índice

Cuadro 6.6 Salida de extranjeros vía aérea por país de nacionalidad, según mes, 2017 .....	59
Cuadro 6.7 Salida de pasajeros vía aérea, dominicanos y extranjeros, residentes y no residentes, según mes, 2017 .....	61
Cuadro 6.8 Tasa promedio de ocupación en alojamiento turísticos por zona, según mes, 2017 .....	62
Cuadro 6.9 Llegada de pasajeros vía marítima por mes, según puertos, 2017 .....	62
<b>7.- Transporte .....</b>	<b>63</b>
Cuadro 7.1 Volumen de carga internacional vía marítima, embarcada y desembarcada por puerto, según mes, 2017 .....	65
Cuadro 7.2 Volumen marítimo de carga internacional vía marítima, embarcada y desembarcada por tipo de carga, según mes, 2017 .....	66
Cuadro 7.3 Buques para el comercio exterior por puertos, según mes, 2017 .....	67
Cuadro 7.4 Buques en comercio exterior por mes, según el tipo de buque, 2017 .....	67
Cuadro 7.5 Buques para el comercio exterior por mes, según país, tipo y nacionalidad o propiedad del buque, 2017 .....	68
Cuadro 7.6 TEUS* movilizados para importación, exportación y tránsito, según mes y puertos, 2017 .....	75
Cuadro 7.7 Vuelos internacionales por aeropuertos y tipo de vuelo, según mes, 2017 .....	78
Cuadro 7.8 Movimiento de pasajeros embarcados y desembarcados por aeropuerto, según mes, 2017 .....	79
Cuadro 7.9 Movimiento de pasajeros embarcados y desembarcados en vuelos regulares internacionales por aeropuerto, según mes, 2017 .....	80
Cuadro 7.10 Movimiento de pasajeros embarcados y desembarcados en vuelos charters internacionales por aeropuerto, según mes, 2017 .....	81
Cuadro 7.11 Vehículos registrados por tipo de vehículo, según mes, 2017 .....	82
Cuadro 7.12 Usuarios transportados en el Metro de Santo Domingo, los días laborables, sábados y días festivos, según mes, 2017 .....	83
<b>8.- Comunicaciones .....</b>	<b>85</b>
Cuadro 8.1 Correspondencia nacional despachada por mes, según tipo, 2017 .....	87
Cuadro 8.2 Correspondencia internacional despachada y recibida por mes, según tipo, 2017 .....	87
Cuadro 8.3 Correspondencia internacional despachada y recibida por mes, según región y provincia, 2017 .....	88
Cuadro 8.4 Correspondencia nacional despachada por mes, según región y provincia, 2017 .....	90
Cuadro 8.5 Líneas telefónicas y número de cuentas de acceso a Internet, según mes, 2017 .....	91
<b>9.- Sistema monetario .....</b>	<b>93</b>
Cuadro 9.1 Indicadores monetarios y financieros del Banco Central, según mes, 2017 .....	95
Cuadro 9.2 Indicadores monetarios y financieros, otras sociedades de depósito (OSD) y de la banca múltiple, según mes, 2017 .....	97
Cuadro 9.3 Tasa de interés, tipo de tasa y grupo de instituciones financieras, según mes, 2017 .....	99
Cuadro 9.4 Indicadores de manejo de liquidez de los intermediarios financieros, según mes, 2017 .....	100
Cuadro 9.5 Indicadores de rentabilidad de los intermediarios financieros, según mes, 2017 .....	100
Cuadro 9.6 Indicadores de capital de los intermediarios financieros, según mes, 2017 .....	101
Cuadro 9.7 Indicadores de gestión de los intermediarios financieros por indicador, según mes, 2017 .....	101
<b>10.- Seguros .....</b>	<b>103</b>
Cuadro 10.1 Primas netas cobradas, por rama de seguros, según mes, 2017 .....	105
<b>11.- Mercado de Valores .....</b>	<b>107</b>
Cuadro 11.1 Volúmenes transados en la Bolsa de Valores por sector, según mes, 2017 .....	109
Cuadro 11.2 Volúmenes transados en la Bolsa de Valores mercado primario por emisor, según mes, 2017 .....	109
Cuadro 11.3 Volúmenes transados en la Bolsa de Valores mercado secundario por emisor, según mes, 2017 .....	110
Cuadro 11.4 Volúmenes transados en la Bolsa de Valores mercado primario por instrumento, según mes, 2017 .....	112
Cuadro 11.5 Volúmenes transados en la Bolsa de Valores mercado secundario por tipo de instrumento, según mes, 2017 .....	112
Cuadro 11.6 Volúmenes transados en la Bolsa de Valores mercado primario por actividad económica, según mes, 2017 .....	114
Cuadro 11.7 Volúmenes transados en la Bolsa de Valores mercado secundario por actividad económica, según mes, 2017 .....	114

# Índice

<b>12.- Finanzas públicas Gobierno Central</b> .....	<b>115</b>
Cuadro 12.1 Ingresos fiscales por mes , según partidas, 2017 .....	117
Cuadro 12.2 Ingresos fiscales Dirección General de Impuestos Internos por mes, según partidas, 2017 .....	121
Cuadro 12.3 Ingresos fiscales Dirección General de Aduanas por mes, según partidas, 2017 .....	123
Cuadro 12.4 Ingresos fiscales, Tesorería Nacional por mes, según partidas, 2017 .....	124
Cuadro 12.5 Gastos del Gobierno central por mes, según clasificación económica, 2017 .....	127
Cuadro 12.6 Gastos del Gobierno Central por mes, según clasificación institucional, 2017 .....	129
Cuadro 12.7 Gastos del Gobierno Central por mes, según clasificación funcional, 2017 .....	131
Cuadro 12.8 Gastos del Gobierno central por mes, según clasificación objetal, 2017 .....	134
<b>13.- Finanzas públicas Municipales</b> .....	<b>137</b>
Cuadro 13.1 Ingresos y egresos municipales mensuales, según región y provincia, 2017 .....	139
Cuadro 13.2 Ingresos y egresos municipales mensuales, según provincia, 2017 .....	142
Cuadro 13.3 Ingresos municipales mensuales, según provincia y objeto, 2017 .....	145
Cuadro 13.4 Egresos municipales mensuales, según provincia y destino del gasto , 2017 .....	153
<b>14.- Cuentas Nacionales</b> .....	<b>165</b>
Cuadro 14.1 Producto Interno Bruto (PIB), valor agregado de actividad económica trimestral, según sector de origen, 2017 .....	167
Cuadro 14.2 Producto Interno Bruto (PIB), valores a precios corrientes por trimestres acumulados, según sector de origen, 2017 .....	168
Cuadro 14.3 Producto Interno Bruto (PIB), índices de volumen encadenados trimestrales, según sector de origen, 2017 .....	169
Cuadro 14.4 Producto Interno Bruto (PIB), índices de volumen encadenados acumulados trimestrales, según sector de origen, 2017 .....	171
Cuadro 14.5 Producto Interno Bruto (PIB) trimestrales a precios corrientes, según componente y el enfoque del gasto, 2017 .....	173
Cuadro 14.6 Producto Interno Bruto (PIB) acumulados trimestrales, según componente y el enfoque del gasto, 2017 .....	173
Cuadro 14.7 Producto Interno Bruto (PIB), índices de volumen encadenados trimestrales, según componente y el enfoque del gasto, 2017 .....	174
Cuadro 14.8 Producto Interno Bruto (PIB), índices de volumen encadenados acumulados trimestrales, según componente y el enfoque del gasto 2017 .....	175
<b>15.- Índice de precios y costos</b> .....	<b>177</b>
Cuadro 15.1 Índice de Precios al Consumidor (IPC), según mes, 2017 .....	179
Cuadro 15.2 Índice de Precios al Consumidor (IPC) por grupo de bienes y servicios, según mes, 2017 .....	179
Cuadro 15.3 Índice de Precio al Consumidor (IPC) por regiones geográficas, según mes, 2017 .....	180
Cuadro 15.4 Índice de Precio al Consumidor (IPC) por quintiles de ingresos, según mes, 2017 .....	181
Cuadro 15.5 Índice de Precios al Consumidor (IPC) subyacente, según mes, 2017 .....	181
Cuadro 15.6 Índice de Precios al Consumidor (IPC), transables y no transables, según mes, 2017 .....	182
Cuadro 15.7 Índice de Costos Directos de la Construcción de Viviendas (ICDV), según mes, 2017 .....	182
Cuadro 15.8 Índice de Costos Directos de la Construcción de Viviendas (ICDV), por tipo de vivienda, según mes, 2017 .....	183
Cuadro 15.9 Índice de Costos Directos de la Construcción de Viviendas (ICDV), por mes, según subgrupos de costos, 2017 .....	184
Cuadro 15.10 Variación porcentual mensual del Índice de Costos Directos de la Construcción de Viviendas (ICDV), por mes, según subgrupos de costos, 2017 .....	185
Cuadro 15.11 Variación porcentual acumulada del Índice de Costos Directos de la Construcción de Viviendas (ICDV), por mes, según subgrupos de costos, 2017 .....	186
Cuadro 15.12 Variación porcentual en los últimos 12 meses del Índice de Costos Directos de la Construcción de Viviendas (ICDV), por mes, según subgrupos de costos, 2017 .....	187
Cuadro 15.13 Índice de Precios del Productor (IPP) de la sección de Industrias Manufactureras, según mes, año 2017 .....	188
Cuadro 15.14 Índice de Precios del Productor (IPP) de la sección de Industrias Manufactureras mensual, según divisiones de la Clasificación Industrial Internacional Uniforme revisión 4, año 2017 .....	189
Cuadro 15.15 Variación porcentual mensual del índice de Precios del Productor de la sección de Industrias Manufactureras, según divisiones de la Clasificación Industrial Internacional Uniforme revisión 4, según mes, año 2017 .....	190
Cuadro 15.16 Variación porcentual mensual acumulada en el año del Índice de Precios del Productor (IPP) de la sección de Industrias Manufactureras, según divisiones de la Clasificación Industrial Internacional Uniforme revisión 4, año 2017 .....	191
Cuadro 15.17 Variación porcentual doce meses del índice de Precios del Productor (IPP) de la sección de industrias manufactureras, según divisiones de la Clasificación Industrial Internacional Uniforme revisión 4, año 2017 .....	192
Cuadro 15.18 Índice de Precios del Productor (IPP) sección Servicios, según mes, año 2017 .....	193
Cuadro 15.19 Índice de Precios del Productor (IPP) mensual, sección Servicios, según divisiones de la Clasificación Industrial Internacional Uniforme revisión 4, año 2017 .....	194
Cuadro 15.20 Variación porcentual mensual del índice de Precios del Productor (IPP) sección Servicios, según divisiones de la Clasificación Industrial Internacional Uniforme revisión 4, año 2017 .....	195
Cuadro 15.21 Variación porcentual mensual acumulada en el año del índice de Precios del Productor (IPP) sección Servicios, según divisiones de la Clasificación Industrial Internacional Uniforme revisión 4, año 2017 .....	196

# Índice

Cuadro 15.22 Variación porcentual doce meses del índice de Precios del Productor (IPP) sección Servicios, según divisiones de la Clasificación Industrial Internacional Uniforme revisión 4, año 2017 .....	197
Cuadro 15.23 Precio promedio por galón de los principales combustibles derivados del petróleo, por tipo de combustible, según mes, 2017 .....	198
<b>16.- Producción industrial .....</b>	<b>199</b>
Cuadro 16.1 Volumen de producción de algunos productos industriales por trimestres, según tipo de productos, 2017 .....	201
<b>17.- Zonas Francas .....</b>	<b>203</b>
Cuadro 17.1 Empleo de las empresas de Zonas Francas por parque industrial, según mes, 2017 .....	205
Cuadro 17.2 Empleo de las empresas de Zonas Francas por mes, según tipo de actividad, 2017 .....	208
<b>18.- Mercado cambiario .....</b>	<b>209</b>
Cuadro 18.01 Tasa de cambio promedio del dólar estadounidense por mercado, según mes, 2017 .....	211
<b>19.- Balanza de pagos .....</b>	<b>213</b>
Cuadro 19.1 Balanza de pagos por trimestres según concepto, 2017 .....	215
<b>20.- Mercado Laboral .....</b>	<b>217</b>
Cuadro 20.1 Población económicamente activa y desempleo, por semestre, según grupos de edad quinquenales, 2016 .....	219
Cuadro 20.2 Población económicamente activa y desempleo, por semestre, según sexo, 2016 .....	219
Cuadro 20.3 Población económicamente activa y desempleo, por semestre, según rama de actividad económica, 2016 .....	220
Cuadro 20.4 Población económicamente activa y desempleo, por semestre, según rama de ocupación, 2016 .....	220
Cuadro 20.5 Población económicamente activa y desempleo, por semestre, según nivel de educación, 2016 .....	221
Cuadro 20.6 Empleo por semestre y sexo, según rango de ingresos, 2016 .....	222
<b>21.- Sistema de previsión social .....</b>	<b>223</b>
Cuadro 21.1 Recaudación del sistema previsional por subsistema, según mes, 2017 .....	225
Cuadro 21.2 Rentabilidad de los fondos del sistema previsional por administradoras, según mes, 2017 .....	225
Cuadro 21.3 Cotizantes de las administradoras de fondos de pensiones, según administradora, 2017 .....	226
Cuadro 21.4 Recaudación, según proceso de individualización, 2017 .....	226
Cuadro 21.5 Salario mínimo cotizante en RD\$ por sexo, según mes, 2017 .....	226
Cuadro 21.6 Afiliados de las administradoras de fondos de pensiones, según administradora, 2017 .....	227
Cuadro 21.7 Pensiones otorgadas por causa, según mes, 2017 .....	227
<b>22.- Sistema de Seguridad social .....</b>	<b>229</b>
Cuadro 22.1 Régimen contributivo, cápitas dispersadas y monto dispersado por tipo de afiliado, según mes de dispersión, 2017 .....	231
Cuadro 22.2 Régimen contributivo, monto dispersado por momento de dispersión, según mes de cobertura, 2017 .....	231
Cuadro 22.3 Población afiliada al régimen subsidiado por tipo de afiliación y sexo del afiliado, según mes, 2017 .....	232
Cuadro 22.4 Programas de subsidios sociales por número de beneficiarios y montos otorgados, según tipo de programa, 2017 .....	232
Cuadro 22.5 Población afiliada en el Seguro Familiar de Salud, por tipo de régimen y sexo del afiliado, según mes de cobertura, 2017 .....	233
Cuadro 22.6 Población afiliada al régimen contributivo, por sexo y tipo de afiliación, según mes de cobertura, 2017 .....	233
Cuadro 22.7 Población afiliada al régimen subsidiado, por sexo y tipo de afiliación, según mes de cobertura, 2017 .....	234





# Presentación

La Oficina Nacional de Estadística (ONE), entidad rectora del Sistema Estadístico Nacional, se complace en presentar a la ciudadanía el volumen de su Anuario de Estadísticas Económicas, con datos correspondientes al año 2017.

En esta publicación se difunde una extensa recopilación de las informaciones estadísticas más relevantes, que permiten realizar una descripción de la actividad económica nacional.

El objetivo central es brindar un instrumento idóneo para la toma de decisiones, tanto en el ámbito público como en el privado, así como para el seguimiento y la evaluación de las políticas y planes establecidos.

Con este Anuario, la ONE continúa respondiendo a las inquietudes de diversos usuarios calificados de las estadísticas económicas en los ámbitos empresarial y académico, en los diferentes estamentos de la sociedad civil y en las instituciones del Estado así como en las agencias internacionales de cooperación y organismos multilaterales.

Cabe mencionar que esta publicación, al igual que la anterior, insume y reconoce como sus antecedentes inmediatos, diferentes anuarios y boletines sectoriales elaborados por la ONE, entre los que se pueden mencionar los referidos a las estadísticas bancarias, seguros, transporte aéreo y marítimo; Respecto a las finanzas públicas, las informaciones contenidas en esta edición mantienen el ordenamiento del sistema de contabilidad gubernamental, el cual adoptó una nueva estructura y reclasifica en nuevos objetos los ingresos y gastos del gobierno central.

En esta versión, el lector encontrará los diversos cuadros y tablas que se presentan tradicionalmente en este Anuario con contenidos e informaciones mensuales para cada sector, la mayor parte de ellos manteniendo la estructura utilizada en indicadores en los siguientes sectores económicos: Agricultura, Energía Eléctrica, Agua potable y residuales, Construcción (Sector privado), Comercio Interno, Turismo, Transporte, Comunicaciones, Sistema Monetario, Seguros, Mercado de Valores, Finanzas Pública (Gobierno Central), Cuentas Nacionales, Tasa de cambio, Manufactura y Producción Industrial, Zonas francas, Mercado laboral, Aportes económicos al Sistema de Previsión Social y Aportes Económicos a la Seguridad Social

No podemos dejar de expresar nuestro agradecimiento a las diferentes instituciones que componen el Sistema Estadístico Nacional, cuyo aporte y colaboración resulta vital para el logro y la sostenibilidad de este nuevo emprendimiento de la ONE.

**Alexandra Izquierdo**  
Directora Nacional



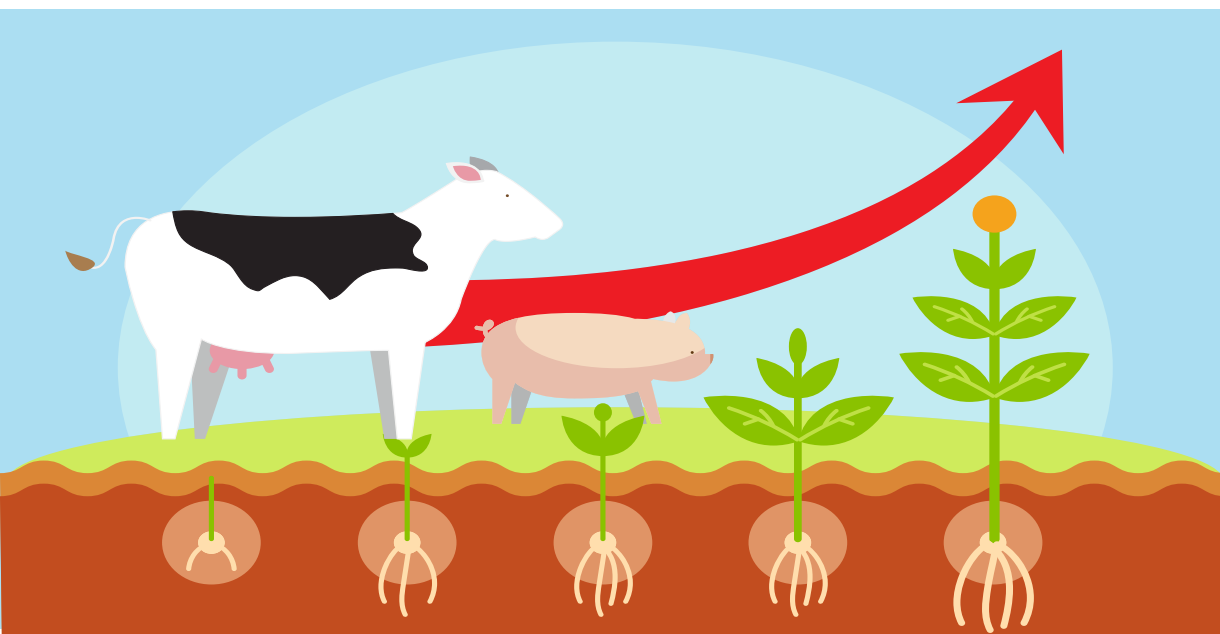

# 01 Agricultura y Pecuaria

---

Estadísticas Económicas 2018



**Cuadro 1.1**  
 REPÚBLICA DOMINICANA: Consolidado nacional del área sembrada, por principales cultivos agrícolas, según el mes, 2017  
 En hectáreas (h)

Mes	Cereales			Oleaginosas			Leguminosas			Raíces y tubérculos				Musáceas		
	Arroz	Maíz	Sorgo	Maní	Coco	Habichuela roja	Habichuela negra	Habichuela blanca	Guandúl	Batata	Ñame	Papa	Yautía	Yuca	Guineo	Plátano
<b>Total</b>	<b>190,418</b>	<b>25,936</b>	<b>1,019</b>	<b>3,939</b>	<b>286</b>	<b>16,094</b>	<b>16,730</b>	<b>617</b>	<b>16,230</b>	<b>6,326</b>	<b>4,435</b>	<b>2,817</b>	<b>4,493</b>	<b>17,304</b>	<b>5,740</b>	<b>15,436</b>
Enero	42,918	1,517	63	285	35	1,267	1,823	55	516	518	430	225	504	955	284	752
Febrero	14,013	1,355	30	207	2	301	368	13	390	442	618	230	463	1,546	413	1,350
Marzo	2,885	2,115	0	326	12	217	322	38	893	404	551	432	477	1,546	307	1,141
Abril	11,334	2,887	20	448	5	1,265	2,515	116	2,192	410	250	226	414	1,542	265	1,123
Mayo	10,141	4,144	50	475	6	1,158	1,754	128	4,119	374	539	218	537	1,374	619	1,267
Junio	32,509	2,962	0	391	3	326	392	34	1,882	579	389	305	377	2,013	563	1,433
Julio	32,134	2,245	2	267	97	97	123	16	1,457	693	281	283	326	1,616	620	1,475
Agosto	7,682	1,751	0	545	38	644	959	36	1,843	530	253	145	410	1,681	441	1,330
Septiembre	1,797	2,314	251	611	4	1,886	3,437	80	570	561	200	109	248	1,166	726	1,601
Octubre	620	1,825	358	251	17	563	920	49	287	672	169	202	258	1,546	1,020	1,565
Noviembre	2,040	1,000	217	62	50	4,101	1,454	16	1,727	605	385	198	276	1,146	374	1,418
Diciembre	32,343	1,821	28	71	16	4,268	2,663	36	353	537	371	242	202	1,172	107	982

Cuadro 1.1, continuación

Mes	Hortalizas / vegetales																			
	Ajjes	Ajo	Auyama	Berenjena	Cebolla	Pepino	Lechuga	Repollo	Tayota	Tomate ensalada	Tomate industrial	Zanahoria	Remolacha	Rábano	Brócoli	Coliflor	Molondrón	Orégano	Cundeamor	Tindora
<b>Total</b>	<b>2,524</b>	<b>275</b>	<b>4,264</b>	<b>1,497</b>	<b>3,560</b>	<b>581</b>	<b>1,067</b>	<b>603</b>	<b>466</b>	<b>739</b>	<b>3,787</b>	<b>832</b>	<b>290</b>	<b>82</b>	<b>339</b>	<b>103</b>	<b>586</b>	<b>93</b>	<b>158</b>	<b>119</b>
Enero	328	32	434	153	646	46	94	49	1	62	0	56	20	5	29	13	31	1	21	13
Febrero	265	4	328	125	265	56	78	56	1	59	0	83	25	9	24	6	62	1	15	13
Marzo	177	3	302	104	265	76	68	57	10	57	0	74	25	4	21	6	86	6	19	18
Abril	82	0	91	34	169	89	76	34	5	52	0	44	14	2	25	10	29	0	15	3
Mayo	99	0	392	343	263	48	76	42	3	61	0	57	33	13	16	14	55	41	15	7
Junio	173	2	599	79	199	37	96	43	6	64	0	58	13	6	35	8	20	0	13	8
Julio	214	1	431	76	117	28	118	52	6	76	0	113	25	13	42	15	31	5	6	14
Agosto	164	1	395	52	265	27	84	56	3	54	0	77	21	3	24	3	26	4	8	1
Septiembre	270	0	398	125	148	52	73	59	32	51	716	115	26	9	32	6	38	14	10	11
Octubre	223	15	314	85	125	41	96	65	341	74	1,227	55	38	6	32	8	62	7	10	7
Noviembre	259	88	400	171	406	41	77	39	49	53	1,242	69	29	7	33	6	74	13	16	16
Diciembre	269	129	181	151	693	42	131	50	8	76	602	32	20	4	26	7	72	1	10	9

Cuadro 1.1, continuación

Mes	Frutales								
	Aguacate	Chinola	Lechosa	Melón	Naranja dulce	Piña	Limón agrio	Toronja	Mandarina
<b>Total</b>	<b>2,006</b>	<b>1,946</b>	<b>1,944</b>	<b>631</b>	<b>34</b>	<b>2,561</b>	<b>951</b>	<b>40</b>	<b>10</b>
Enero	55	112	75	81	3	237	46	0	0
Febrero	111	76	111	88	8	350	64	0	0
Marzo	13	327	147	57	6	160	116	33	6
Abril	32	56	101	23	4	152	6	0	0
Mayo	119	190	205	62	2	261	48	4	0
Junio	784	115	92	51	1	203	50	0	1
Julio	129	149	497	41	1	143	86	0	3
Agosto	273	397	121	44	2	217	71	2	0
Septiembre	76	130	188	44	0	267	194	1	0
Octubre	226	224	201	44	4	264	127	0	0
Noviembre	169	93	144	52	0	162	96	0	0
Diciembre	20	76	63	45	3	146	44	0	1

Fuente: Registros administrativos, Sector Agropecuario, Departamento de Seguimiento, Control y Evaluación, Ministerio de Agricultura  
 Nota: Hectárea equivale a 15.9 tareas

Cuadro 1.2

REPÚBLICA DOMINICANA: Consolidado nacional del área cosechada, por principales cultivos agrícolas, según el mes, 2017  
 En hectáreas (h)

Mes	Cereales			Oleaginosas		Leguminosas			Raíces y tubérculos				Musáceas			
	Arroz	Maíz	Sorgo	Maní	Coco seco	Habichuela roja	Habichuela negra	Habichuela blanca	Guandúl	Batata	Ñame	Papa	Yautía	Yuca	Guineo	Plátano
<b>Total</b>	<b>174,389</b>	<b>25,712</b>	<b>772</b>	<b>4,638</b>	<b>50,116</b>	<b>18,534</b>	<b>17,400</b>	<b>775</b>	<b>21,745</b>	<b>6,193</b>	<b>5,019</b>	<b>3,150</b>	<b>4,895</b>	<b>23,685</b>	<b>27,227</b>	<b>47,555</b>
Enero	1,083	1,818	0	202	26,577	459	1,276	109	3,908	309	593	314	369	1,602	25,123	43,865
Febrero	233	1,895	364	120	31,082	9,175	1,767	62	3,649	579	602	366	504	2,580	27,805	47,699
Marzo	5,012	1,548	75	132	25,837	1,746	3,072	81	2,230	579	497	264	429	1,770	29,695	46,280
Abril	30,685	1,692	0	150	27,497	1,102	1,007	24	1,601	660	588	196	447	1,774	29,089	48,144
Mayo	26,846	1,335	56	241	29,066	299	265	21	1,148	494	284	267	403	1,975	30,511	49,341
Junio	11,662	2,082	10	275	27,277	410	516	14	989	431	479	251	427	1,808	28,855	50,196
Julio	5,045	2,297	26	217	28,435	1,229	2,800	196	833	467	378	173	360	1,634	28,695	50,013
Agosto	8,853	2,450	26	454	27,831	1,461	2,486	78	920	442	258	191	327	1,795	28,043	49,657
Septiembre	16,485	3,147	51	645	29,720	249	230	18	849	473	315	278	315	1,895	26,108	44,669
Octubre	32,770	1,963	47	391	29,196	291	224	8	579	420	220	239	346	2,047	26,326	47,234
Noviembre	29,302	2,326	13	918	29,406	796	1,019	80	1,041	776	358	327	438	2,955	22,987	46,225
Diciembre	6,414	3,158	102	893	28,866	1,318	2,737	83	3,998	564	446	282	532	1,850	23,488	47,341

Cuadro 1.2, continuación

Mes	Hortalizas / vegetales																			
	Ajjes	Ajo	Auyama	Berenjena	Cebolla	Pepino	Lechuga	Repollo	Tayota	Tomate ensalada	Tomate Industrial	Zanahoria	Remolacha	Rábano	Brócoli	Coliflor	Molondrón	Orégano	Cundeamor	Tindora
<b>Total</b>	<b>8,072</b>	<b>291</b>	<b>7,817</b>	<b>4,095</b>	<b>4,343</b>	<b>863</b>	<b>1,299</b>	<b>820</b>	<b>7,537</b>	<b>1,610</b>	<b>10,661</b>	<b>1,920</b>	<b>301</b>	<b>102</b>	<b>424</b>	<b>153</b>	<b>1,109</b>	<b>2,208</b>	<b>837</b>	<b>2,823</b>
Enero	830	0	755	411	369	91	160	76	708	164	786	154	28	7	27	8	100	125	55	223
Febrero	819	0	563	354	341	104	152	96	852	171	1,574	113	31	5	29	12	86	434	57	546
Marzo	1,071	11	899	376	353	50	200	97	833	223	1,669	184	18	6	23	9	76	179	62	121
Abril	901	101	440	299	944	87	81	31	344	217	6,632	101	28	9	30	14	75	205	68	92
Mayo	602	145	494	265	455	60	76	43	396	92	0	79	28	6	33	9	135	195	45	117
Junio	1,007	18	718	504	253	83	80	77	551	149	0	599	18	7	42	20	125	163	103	309
Julio	321	11	582	305	416	85	126	98	534	68	0	96	25	10	55	19	108	187	102	182
Agosto	441	6	551	287	315	50	62	63	607	106	0	76	17	10	28	8	83	146	60	327
Septiembre	447	0	642	247	359	50	63	76	648	82	0	94	17	14	41	23	82	186	81	204
Octubre	391	0	599	202	228	70	87	50	579	127	0	138	18	8	31	10	69	155	63	188
Noviembre	589	0	728	379	135	78	88	56	530	85	0	145	19	8	31	8	75	84	79	284
Diciembre	655	0	846	466	173	55	123	56	956	127	0	142	54	10	54	13	94	148	63	230

Cuadro 1.2, continuación

Mes	Frutales								
	Aguacate	Chinola	Lechosa	Melón	Naranja Dulce	Piña	Limón Agrio	Toronja	Mandarina
<b>Total</b>	<b>13,621</b>	<b>4,523</b>	<b>2,991</b>	<b>1,538</b>	<b>7,889</b>	<b>7,574</b>	<b>8,119</b>	<b>420</b>	<b>752</b>
Enero	4,227	974	748	59	4,376	454	1,822	175	599
Febrero	5,795	1,546	707	148	3,711	687	2,321	154	406
Marzo	4,458	896	599	88	1,813	579	1,542	167	340
Abril	874	431	733	51	1,484	1,322	1,355	58	11
Mayo	726	1,456	621	55	1,634	411	1,808	43	0
Junio	2,674	1,082	633	92	1,236	637	2,242	55	1
Julio	1,965	916	410	85	658	454	2,885	1	26
Agosto	3,209	1,039	705	50	409	353	2,089	0	14
Septiembre	4,102	1,418	494	51	565	532	2,047	16	8
Octubre	4,813	1,385	492	64	1,019	393	2,175	47	4
Noviembre	3,838	879	1,811	756	2,648	1,006	1,857	133	385
Diciembre	4,182	1,546	1,019	38	4,114	746	2,214	410	462

Fuente: Registros administrativos, Sector Agropecuario, Departamento de Seguimiento, Control y Evaluación, Ministerio de Agricultura

Nota: una hectárea equivale a unas 15.9 tareas

h: Hectárea

Para realizar el cálculo del área cosechada del año de: frutas (aguacate, chinola, lechosa, naranja, limón, toronja y mandarina), se dividieron doce meses entre tres, (aproximadamente las cosechas por año).

Cuadro 1.3

REPÚBLICA DOMINICANA: Consolidado nacional de producción por principales cultivos agrícolas, según mes, 2017

Mes	Cereales			Oleaginosas		Leguminosas			Raíces y tubérculos					Musáceas		
	Arroz	Maíz	Sorgo	Maní	Coco seco	Habichuela roja	Habichuela negra	Habichuela blanca	Guandul	Batata	Ñame	Papa	Yautía	Yuca	Guineo	Plátano
	t	t	t	t	millar	t	t	t	t	t	t	t	t	t	t	t
<b>Total</b>	<b>588,283</b>	<b>44,007</b>	<b>1,155</b>	<b>6,317</b>	<b>386,452</b>	<b>19,746</b>	<b>14,983</b>	<b>759</b>	<b>22,962</b>	<b>48,809</b>	<b>32,880</b>	<b>84,162</b>	<b>33,314</b>	<b>173,795</b>	<b>1,145,149</b>	<b>1,031,813</b>
Enero	2,561	2,378	0	346	33,172	397	1,049	111	3,942	2,913	3,561	6,485	3,321	12,242	82,567	56,627
Febrero	518	3,352	445	163	31,517	10,406	1,925	83	3,800	3,925	3,861	9,015	3,443	20,185	89,846	62,561
Marzo	19,010	2,854	166	170	31,926	3,476	2,960	102	2,415	4,910	3,726	8,282	2,675	12,294	99,550	76,724
Abril	118,400	2,993	0	414	31,503	1,186	987	36	1,742	5,513	4,129	5,302	3,094	12,452	102,479	142,934
Mayo	106,238	3,482	91	355	31,503	282	256	15	1,407	4,082	2,051	7,525	1,906	13,281	99,135	122,419
Junio	45,872	4,059	24	388	31,216	231	293	15	914	3,615	2,546	6,900	2,909	12,493	106,137	84,011
Julio	15,520	4,739	39	545	33,046	954	2,051	125	912	4,078	2,731	4,695	2,476	11,850	108,829	93,853
Agosto	25,810	3,685	26	614	32,376	1,098	2,019	78	846	3,757	1,420	5,317	2,524	14,153	106,114	107,017
Septiembre	57,000	5,763	97	858	31,835	135	202	14	835	3,622	2,046	8,414	2,230	14,764	89,840	81,055
Octubre	97,961	3,610	91	467	33,171	131	149	9	544	3,896	1,719	6,940	2,585	15,514	103,993	64,951
Noviembre	81,193	2,820	31	1,088	32,121	408	766	95	1,070	4,166	2,323	7,966	2,315	19,212	68,318	54,699
Diciembre	18,200	4,274	145	908	33,067	1,043	2,325	76	4,535	4,332	2,768	7,321	3,836	15,356	88,339	84,962

Cuadro 1.3, continuación

Mes	Hortalizas / vegetales																			
	Ajies	Ajo	Auyama	Berenjena	Cebolla	Pepino	Lechuga	Repollo	Tayota	Tomate para ensalada	Tomate industrial	Zanahoria	Remolacha	Rábano	Brócoli	Coliflor	Molondrón	Orégano	Cundeamor	Tindora
	t	t	t	t	t	t	t	t	t	t	t	t	t	t	t	t	t	t	t	t
<b>Total</b>	<b>42,629</b>	<b>1,524</b>	<b>36,226</b>	<b>24,955</b>	<b>58,060</b>	<b>15,579</b>	<b>5,172</b>	<b>40,942</b>	<b>254,064</b>	<b>32,395</b>	<b>163,015</b>	<b>45,523</b>	<b>8,950</b>	<b>1,374</b>	<b>3,256</b>	<b>1,538</b>	<b>7,260</b>	<b>3,455</b>	<b>5,948</b>	<b>14,440</b>
Enero	5,742	0	3,447	2,517	3,877	2,209	473	3,099	24,866	4,489	29,318	3,488	1,124	73	177	80	659	193	362	796
Febrero	3,822	0	2,513	2,155	4,530	1,044	394	4,125	19,442	2,717	51,404	3,131	944	75	232	117	589	667	323	1,371
Marzo	4,479	61	3,563	2,550	4,782	1,257	887	4,809	23,215	2,867	56,068	6,208	544	86	172	72	463	278	356	508
Abril	4,547	497	2,177	2,132	11,653	1,195	235	1,253	6,941	2,970	26,224	2,674	885	161	293	155	766	316	430	601
Mayo	2,897	764	2,426	2,183	6,914	1,304	306	1,991	26,962	1,779	0	2,665	783	62	306	102	811	271	292	661
Junio	3,738	104	3,128	2,459	3,277	1,102	425	4,293	34,104	2,278	0	4,999	549	85	453	226	708	240	643	1,131
Julio	2,577	63	2,246	2,173	4,198	1,356	377	5,749	30,382	1,996	0	3,913	701	84	316	211	766	227	710	1,607
Agosto	3,113	34	3,447	2,051	5,449	972	338	3,340	13,707	2,610	0	3,064	397	146	207	66	709	246	524	1,657
Septiembre	3,005	0	2,819	1,643	5,692	1,112	307	4,045	25,545	2,715	0	4,080	575	215	314	196	453	293	750	1,657
Octubre	2,274	0	2,727	1,476	2,717	953	414	2,491	18,360	2,385	0	4,088	523	111	208	90	317	293	494	1,537
Noviembre	2,904	0	3,403	1,566	2,526	1,263	435	2,766	8,185	2,459	0	3,380	719	146	246	91	372	210	617	1,808
Diciembre	3,531	0	4,331	2,051	2,446	1,810	581	2,983	22,354	3,129	0	3,833	1,206	131	333	131	647	222	447	1,106



Cuadro 1.3, continuación

Mes	Frutales								
	Aguacate millar	Chinola millar	Lechosa millar	Melón millar	Naranja dulce millar	Piña millar	Limón agrio millar	Toronja millar	Mandarina millar
<b>Total</b>	<b>623,285</b>	<b>42,057</b>	<b>869,306</b>	<b>41,188</b>	<b>130,938</b>	<b>384,165</b>	<b>31,656</b>	<b>7,285</b>	<b>16,008</b>
Enero	50,085	3,055	60,422	1,723	20,389	20,645	1,742	1,096	5,521
Febrero	87,035	4,972	63,440	3,213	20,685	43,652	2,292	879	1,918
Marzo	50,402	1,891	39,700	1,310	10,028	45,693	1,709	481	1,044
Abril	8,158	1,023	67,465	1,584	8,585	27,905	1,474	334	19
Mayo	15,184	4,656	76,599	1,570	9,039	25,002	2,273	132	0
Junio	51,053	3,246	72,242	3,315	6,374	22,655	2,253	303	13
Julio	49,456	3,458	52,377	2,385	3,497	31,473	4,189	8	61
Agosto	61,641	2,743	85,074	2,067	2,096	25,413	4,394	0	25
Septiembre	68,270	4,698	78,376	1,091	3,462	36,258	3,215	96	53
Octubre	80,129	4,099	54,766	1,621	6,015	36,263	3,623	212	32
Noviembre	41,509	3,282	125,740	19,921	13,585	27,905	2,206	892	3,028
Diciembre	60,364	4,933	93,105	1,389	27,183	41,300	2,286	2,852	4,295

Fuente: Registros administrativos, Sector Agropecuario, Departamento de Seguimiento, Control y Evaluación, Ministerio de Agricultura

Nota: Tonelada métrica es equivalente a 22.046 quintales

t: Tonelada métrica

Cuadro 1.4

REPÚBLICA DOMINICANA: Precio al productor por principales cultivos agrícolas, según mes, 2017

Mes	Cereales				Oleaginosas			Leguminosas				Raíces/tubérculos							
	Arroz cáscara	Arroz blanco	Maíz en grano	Maíz verde	Sorgo	Maní	Coco	Habichuela blanca	Habichuela negra	Habichuela roja	Guandúl	Papa	Batata	Yuca	Ñame	Yautía blanca	Yautía amarilla	Yautía coco	Yautía morada
	(RD\$/t)	(RD\$/t)	(RD\$/t)	(RD\$/t)	(RD\$/t)	(RD\$/t)	(RD\$/t)	(RD\$/t)	(RD\$/t)	(RD\$/t)	(RD\$/t)	(RD\$/t)	(RD\$/t)	(RD\$/t)	(RD\$/t)	(RD\$/t)	(RD\$/t)	(RD\$/t)	(RD\$/t)
<b>Promedio</b>	<b>18,181</b>	<b>34,976</b>	<b>18,682</b>	<b>13,099</b>	<b>12,676</b>	<b>42,095</b>	<b>12,342</b>	<b>62,816</b>	<b>61,645</b>	<b>73,534</b>	<b>31,367</b>	<b>22,820</b>	<b>15,380</b>	<b>14,475</b>	<b>29,193</b>	<b>40,721</b>	<b>45,125</b>	<b>55,276</b>	<b>37,196</b>
Enero	17,704	36,105	17,597	11,677	12,676	36,743	12,145	62,831	59,260	70,416	27,187	20,186	14,165	14,299	31,319	47,781	49,642	50,005	42,450
Febrero	17,892	36,789	17,782	11,609	12,676	36,762	11,816	61,178	57,116	71,912	28,294	19,841	14,266	14,546	27,706	47,717	51,716	54,415	42,507
Marzo	17,193	37,682	17,974	16,204	...	44,276	11,006	63,933	57,200	71,076	27,613	21,150	18,431	14,647	21,351	40,610	39,756	70,106	33,400
Abril	18,400	36,449	19,448	15,570	12,676	44,092	13,178	59,616	64,860	77,147	27,925	29,517	19,160	15,649	24,510	40,903	41,061	44,092	37,111
Mayo	17,802	35,641	20,311	15,983	12,676	51,533	12,408	66,138	62,258	74,359	33,199	19,290	17,261	14,678	27,125	35,093	38,581	54,013	31,967
Junio	18,499	35,245	19,932	13,426	12,676	42,348	12,654	55,666	62,886	72,798	32,832	23,222	14,399	14,906	28,126	35,735	42,137	63,796	35,953
Julio	18,288	34,557	19,751	12,133	12,676	38,098	12,906	64,852	62,822	72,621	29,517	24,710	15,059	13,907	29,898	36,137	38,140	57,320	31,193
Agosto	18,228	33,467	18,323	13,425	12,676	37,214	14,385	57,595	64,801	73,615	32,023	20,448	13,641	13,602	32,845	36,733	43,838	57,754	31,042
Septiembre	18,443	33,556	18,330	12,217	12,676	44,551	12,736	72,201	62,619	76,941	34,064	19,910	13,774	13,396	37,730	42,903	50,606	55,268	37,777
Octubre	18,354	33,263	17,850	9,492	12,676	42,928	12,550	70,272	59,919	74,949	34,240	19,979	14,267	14,590	32,793	44,419	48,881	56,462	43,885
Noviembre	18,650	33,255	18,185	11,346	12,676	43,738	11,330	60,627	61,089	67,617	36,448	23,479	14,549	14,611	30,230	40,722	49,746	52,373	39,572
Diciembre	18,722	33,701	18,701	14,109	12,676	42,854	10,991	58,885	64,907	78,958	33,062	32,104	15,588	14,871	26,682	39,899	47,401	47,704	39,498

Cuadro 1.4, continuación

Mes	Musáceas				Hortalizas / vegetales												
	Guineo	Plátano	Cebolla	Ajo	Tomate de ensalada	Auyama	Ají cubanela	Ají morrón	Berenjena	Berenjena china	Berenjena morada	Tomate industrial	Zanahoria	Pepino	Repollo	Tayota	Lechuga
	(RD\$/t)	(RD\$/t)	(RD\$/t)	(RD\$/t)	(RD\$/t)	(RD\$/t)	(RD\$/t)	(RD\$/t)	(RD\$/t)	(RD\$/t)	(RD\$/t)	(RD\$/t)	(RD\$/t)	(RD\$/t)	(RD\$/t)	(RD\$/t)	(RD\$/t)
<b>Promedio</b>	<b>6,833</b>	<b>10,495</b>	<b>46,720</b>	<b>44,092</b>	<b>26,437</b>	<b>21,895</b>	<b>28,964</b>	<b>50,313</b>	<b>19,260</b>	<b>26,112</b>	<b>18,354</b>	<b>21,419</b>	<b>15,222</b>	<b>11,481</b>	<b>14,085</b>	<b>4,680</b>	<b>27,064</b>
Enero	6,255	8,670	63,290	0	32,697	26,170	32,958	60,498	23,748	34,018	20,893	28,955	16,535	11,431	16,152	3,942	29,885
Febrero	6,551	9,106	64,454	0	26,744	27,567	17,768	49,121	20,685	27,833	18,708	19,585	16,038	12,631	17,476	3,627	28,660
Marzo	6,324	9,221	55,542	176,368	25,840	27,160	22,456	48,575	19,866	25,628	16,797	21,449	13,283	13,068	18,754	5,732	26,945
Abril	6,234	9,207	37,278	176,368	13,610	26,559	20,142	51,992	16,378	25,720	14,808	14,927	15,279	11,182	14,330	5,613	29,211
Mayo	6,999	8,984	41,153	176,368	20,196	20,149	26,989	58,973	14,730	21,357	16,011	17,597	16,603	9,507	14,697	4,079	29,088
Junio	7,064	9,294	40,923	0	26,529	19,614	30,943	61,315	18,261	26,180	17,590	22,043	17,958	9,434	12,799	4,098	27,422
Julio	6,599	10,226	33,510	0	17,938	19,738	29,947	55,299	19,023	23,975	19,428	19,304	14,514	9,028	12,010	4,818	25,537
Agosto	6,679	9,942	32,666	0	18,370	19,376	29,621	50,706	21,615	23,442	20,252	16,238	13,099	9,004	11,898	4,836	25,659
Septiembre	6,379	8,614	39,974	0	31,636	17,189	21,318	44,000	19,886	25,924	19,254	17,729	11,427	12,621	10,380	4,444	25,414
Octubre	6,727	10,501	38,727	0	27,874	18,262	36,158	26,819	20,703	26,023	19,690	22,842	13,687	12,919	13,166	4,525	26,648
Noviembre	7,634	14,939	47,426	0	36,111	19,968	42,315	50,302	18,259	25,903	19,033	26,235	16,510	14,361	14,636	4,721	25,316
Diciembre	8,551	17,241	65,697	0	39,696	20,993	36,955	46,159	17,963	27,343	17,784	30,127	17,729	12,581	12,717	5,724	24,985

Cuadro 1.4, continuación

Mes	Frutales								
	Aguacate	Lechosa	Piña	Naranjas dulce	Naranjas Agrias	Chinola	Toronja	Melón	Mango
	(RD\$/t)	(RD\$/t)	(RD\$/t)	(RD\$/t)	(RD\$/t)	(RD\$/t)	(RD\$/t)	(RD\$/t)	(RD\$/t)
<b>Promedio</b>	<b>15,501</b>	<b>6,269</b>	<b>14,448</b>	<b>14,866</b>	<b>14,307</b>	<b>24,478</b>	<b>6,258</b>	<b>10,481</b>	<b>4,747</b>
Enero	9,858	7,965	13,255	9,824	10,670	19,118	0	17,847	0
Febrero	14,429	7,510	12,575	12,525	12,809	22,994	0	14,973	0
Marzo	34,521	9,185	14,462	17,904	16,112	33,567	0	9,448	0
Abril	21,846	9,205	16,259	23,074	25,662	34,860	0	18,684	0
Mayo	16,890	5,378	7,771	13,779	17,741	24,171	0	12,685	11,942
Junio	20,720	4,357	10,913	18,685	18,059	21,822	0	11,535	10,817
Julio	18,657	4,502	13,398	15,337	12,209	19,332	0	6,487	17,128
Agosto	15,811	4,782	19,919	18,357	16,185	21,968	0	7,557	6,059
Septiembre	6,262	5,337	21,789	12,778	11,112	24,183	0	6,264	11,023
Octubre	9,334	4,201	16,188	11,077	9,932	23,907	25,720	7,401	0
Noviembre	8,495	8,408	12,875	12,396	10,816	25,496	25,491	5,698	0
Diciembre	9,190	4,399	13,972	12,654	10,374	22,319	23,883	7,191	0

Fuente: Registros administrativos, Sector Agropecuario, Departamento de Economía Agropecuaria, Ministerio de Agricultura

Notas: una tonelada métrica equivale a unos 22.046 quintales

Los precios de sorgo son constante, debido a que son precios de sustentación dado por la Comisión Nacional de Sorgo

t: Toneladas métricas

...: Información no disponible

**Cuadro 1.5**  
 REPÚBLICA DOMINICANA: Precios al productor de productos pecuarios, según mes, 2017

Mes	Carne de res	Carne de cerdo	Carne de chivo	Pollo en pie	Huevo <sup>1</sup>	Leche <sup>2</sup>
	RD\$/t					
<b>Total</b>	<b>64,331.85</b>	<b>83,512.37</b>	<b>134,628.47</b>	<b>49,091.66</b>	<b>3,418.74</b>	<b>18,311.33</b>
Enero	65,995.37	76,968.75	134,722.22	51,316.67	3,647.07	16,956.74
Febrero	65,682.87	77,105.90	132,187.50	58,151.39	3,407.04	17,430.67
Marzo	60,324.07	59,714.58	120,263.89	51,698.37	3,918.89	17,527.34
Abril	58,125.00	65,812.50	120,250.00	48,216.67	3,865.97	18,384.26
Mayo	61,486.11	59,888.89	65,312.50	45,854.17	3,464.58	18,002.20
Junio	64,570.60	75,062.50	139,687.50	43,366.67	2,860.42	17,679.81
Julio	66,106.48	91,302.08	149,062.50	45,135.42	3,082.08	18,410.82
Agosto	64,770.37	85,189.58	148,708.33	54,177.08	3,531.67	18,327.78
Septiembre	65,958.33	90,578.13	151,875.00	51,361.11	3,357.92	18,798.67
Octubre	66,118.06	90,427.08	151,111.11	46,533.33	3,291.67	19,443.99
Noviembre	66,087.96	149,408.33	149,583.33	45,395.56	3,287.00	19,420.17
Diciembre	66,756.94	80,690.10	152,777.78	47,893.50	3,310.56	19,353.51

Fuente: Registros administrativos, sector agropecuario, Departamento de Economía Agropecuaria, Ministerio de Agricultura

<sup>1</sup>: Precios por cada mil unidades

<sup>2</sup>: Precios por mil litros

RD\$/t: Precio por tonelada

t: Tonelada métrica es equivalente a 22.046 quintales





## 02 Energía eléctrica

Estadísticas Económicas 2018



Cuadro 2.1

REPÚBLICA DOMINICANA: Capacidad instalada, disponibilidad real promedio y generación del SENI, por centrales de generación, según mes, 2017

Mes	Total			Andrés			Hidroeléctrica			Ege-Haina			Dominican Power			Itabo		
	Capacidad (mw)	Disponibilidad real promedio (mw)	Generación (gwh)	Capacidad (mw)	Disponibilidad real promedio (mw)	Generación (gwh)	Capacidad (mw)	Disponibilidad real promedio (mw)	Generación (gwh)	Capacidad (mw)	Disponibilidad real promedio (mw)	Generación (gwh)	Capacidad (mw)	Disponibilidad real promedio (mw)	Generación (gwh)	Capacidad (mw)	Disponibilidad real promedio (mw)	Generación (gwh)
<b>Total</b>	<b>4,056.0</b>	<b>1,121.0</b>	<b>16,317.0</b>	<b>304.0</b>	<b>294.1</b>	<b>2,528.4</b>	<b>628.7</b>	<b>6.9</b>	<b>2,204.9</b>	<b>538.1</b>	<b>38.4</b>	<b>2,433.7</b>	<b>545.0</b>	<b>52.6</b>	<b>1,428.7</b>	<b>313.0</b>	<b>74.8</b>	<b>1,946.0</b>
Enero	4,056.0	965.0	1,287.3	304.0	153.5	103.0	628.7	7.1	201.7	538.1	46.0	245.6	545.0	70.3	94.8	313.0	82.4	182.2
Febrero	4,056.0	1,037.1	1,182.3	304.0	308.7	205.9	628.7	5.8	141.8	538.1	38.7	202.6	545.0	48.6	58.6	313.0	54.2	107.9
Marzo	4,056.0	1,123.9	1,356.5	304.0	306.6	224.7	628.7	6.6	186.2	538.1	34.7	203.5	545.0	58.3	78.3	313.0	66.2	144.2
Abril	4,056.0	1,120.8	1,280.8	304.0	303.6	209.3	628.7	7.4	198.7	538.1	38.8	199.1	545.0	60.7	79.8	313.0	72.0	149.8
Mayo	4,056.0	1,110.7	1,324.9	304.0	308.3	223.7	628.7	10.1	275.7	538.1	36.8	204.4	545.0	23.6	40.5	313.0	57.2	123.2
Junio	4,056.0	1,140.3	1,261.4	304.0	311.1	221.7	628.7	5.7	146.2	538.1	40.8	223.3	545.0	0.2	0.3	313.0	80.0	170.7
Julio	4,056.0	1,145.1	1,346.3	304.0	309.5	230.1	628.7	6.4	169.5	538.1	43.8	232.0	545.0	4.4	5.4	313.0	79.9	177.3
Agosto	4,056.0	1,161.9	1,455.3	304.0	309.2	229.7	628.7	6.1	164.8	538.1	43.8	218.6	545.0	50.3	149.7	313.0	82.6	184.3
Septiembre	4,056.0	1,162.2	1,463.4	304.0	304.3	214.2	628.7	7.8	207.6	538.1	31.8	165.5	545.0	76.8	221.0	313.0	83.8	180.1
Octubre	4,056.0	1,196.2	1,553.9	304.0	305.0	226.1	628.7	7.5	206.6	538.1	37.2	181.3	545.0	78.4	233.2	313.0	81.7	181.2
Noviembre	4,056.0	1,112.7	1,398.1	304.0	307.9	221.3	628.7	6.8	174.4	538.1	34.6	169.6	545.0	79.8	229.7	313.0	72.4	154.3
Diciembre	4,056.0	1,175.6	1,406.8	304.0	301.9	218.7	628.7	5.1	131.8	538.1	34.2	188.1	545.0	79.8	237.5	313.0	85.5	190.9

Cuadro 2.1, continuación

Mes	Laesa			Cdeee			Generadora La Vega-Palamara			Bersal			Puerto Plata			San Pedro de Macoris		
	Capacidad (mw)	Disponibilidad real promedio (mw)	Generación (gwh)	Capacidad (mw)	Disponibilidad real promedio (mw)	Generación (gwh)	Capacidad (mw)	Disponibilidad real promedio (mw)	Generación (gwh)	Capacidad (mw)	Disponibilidad real promedio (mw)	Generación (gwh)	Capacidad (mw)	Disponibilidad real promedio (mw)	Generación (gwh)	Capacidad (mw)	Disponibilidad real promedio (mw)	Generación (gwh)
<b>Total</b>	<b>113.8</b>	<b>27.9</b>	<b>507.1</b>	<b>1.9</b>	<b>0.6</b>	<b>0.0</b>	<b>194.5</b>	<b>87.7</b>	<b>999.1</b>	<b>25.2</b>	<b>12.7</b>	<b>31.5</b>	<b>66.5</b>	<b>22.9</b>	<b>229.2</b>	<b>300.9</b>	<b>50.8</b>	<b>504.7</b>
Enero	113.8	28.0	45.1	1.9	1.9	0.0	194.5	88.3	66.4	25.2	13.7	3.3	66.5	23.4	20.2	300.9	15.8	12.6
Febrero	113.8	32.1	40.8	1.9	1.9	0.0	194.5	69.1	74.7	25.2	13.5	2.8	66.5	19.8	19.3	300.9	34.1	50.0
Marzo	113.8	32.0	49.9	1.9	1.9	0.0	194.5	84.6	86.4	25.2	12.5	3.0	66.5	22.8	14.3	300.9	42.2	57.0
Abril	113.8	20.6	33.5	1.9	1.2	0.0	194.5	92.0	91.8	25.2	12.8	2.4	66.5	24.5	13.9	300.9	44.1	32.3
Mayo	113.8	22.5	35.7	1.9	0.0	0.0	194.5	90.3	88.6	25.2	13.4	2.5	66.5	26.1	17.7	300.9	60.5	16.8
Junio	113.8	25.6	37.0	1.9	0.0	0.0	194.5	86.3	93.9	25.2	7.6	2.3	66.5	23.5	20.2	300.9	58.2	35.3
Julio	113.8	26.7	45.0	1.9	0.0	0.0	194.5	91.0	96.0	25.2	11.8	3.4	66.5	23.7	22.9	300.9	76.3	70.8
Agosto	113.8	30.8	46.0	1.9	0.0	0.0	194.5	94.2	95.6	25.2	14.2	2.6	66.5	23.2	19.7	300.9	47.4	52.7
Septiembre	113.8	28.7	41.2	1.9	0.0	0.0	194.5	85.2	81.0	25.2	14.5	2.8	66.5	23.6	23.2	300.9	46.8	52.9
Octubre	113.8	30.0	47.3	1.9	0.0	0.0	194.5	93.2	83.9	25.2	13.5	2.7	66.5	19.2	19.1	300.9	47.4	60.8
Noviembre	113.8	26.8	37.0	1.9	0.0	0.0	194.5	85.0	68.6	25.2	15.0	2.0	66.5	21.0	19.4	300.9	49.2	61.6
Diciembre	113.8	31.5	48.6	1.9	0.0	0.0	194.5	92.7	72.1	25.2	9.7	1.8	66.5	23.6	19.3	300.9	87.2	2.0

Cuadro 2.1, continuación

Mes	Complejo Metalúrgico Dominicano			Electronic J.R.C.			San Felipe Lp			Lear Invesments			Power Plant		
	Capacidad (mw)	Disponibilidad real promedio (mw)	Generación (gwh)	Capacidad (mw)	Disponibilidad real promedio (mw)	Generación (gwh)	Capacidad (mw)	Disponibilidad real promedio (mw)	Generación (gwh)	Capacidad (mw)	Disponibilidad real promedio (mw)	Generación (gwh)	Capacidad (mw)	Disponibilidad real promedio (mw)	Generación (gwh)
<b>Total</b>	<b>40.5</b>	<b>33.2</b>	<b>206.0</b>	<b>31.5</b>	<b>4.0</b>	<b>35.0</b>	<b>359.0</b>	<b>47.8</b>	<b>234.5</b>	<b>99.0</b>	<b>69.1</b>	<b>451.5</b>	<b>117.8</b>	<b>23.3</b>	<b>340.5</b>
Enero	40.5	39.0	23.3	31.5	0.0	0.0	359.0	56.6	55.9	99.0	65.2	27.4	117.8	25.2	31.1
Febrero	40.5	29.3	16.9	31.5	0.0	0.0	359.0	48.7	57.3	99.0	72.9	35.5	117.8	27.4	31.7
Marzo	40.5	36.1	23.7	31.5	3.5	2.6	359.0	55.9	28.2	99.0	65.0	38.3	117.8	23.9	30.7
Abril	40.5	34.7	16.3	31.5	4.2	3.0	359.0	38.1	4.7	99.0	61.2	27.2	117.8	25.5	30.5
Mayo	40.5	38.5	20.7	31.5	5.5	4.1	359.0	38.2	13.0	99.0	62.6	33.3	117.8	23.1	28.5
Junio	40.5	36.5	21.3	31.5	6.1	4.4	359.0	59.5	17.7	99.0	70.3	37.8	117.8	27.5	33.0
Julio	40.5	30.1	15.2	31.5	3.3	2.5	359.0	60.0	9.5	99.0	76.4	49.6	117.8	24.7	31.3
Agosto	40.5	33.3	21.3	31.5	5.9	4.4	359.0	62.2	5.3	99.0	74.4	43.0	117.8	22.8	28.7
Septiembre	40.5	35.7	9.5	31.5	4.9	3.5	359.0	60.0	8.7	99.0	75.9	32.9	117.8	21.9	25.8
Octubre	40.5	29.5	12.3	31.5	4.5	3.4	359.0	44.9	8.6	99.0	71.7	45.6	117.8	25.6	32.4
Noviembre	40.5	20.0	7.6	31.5	4.7	3.4	359.0	37.4	11.5	99.0	68.8	43.8	117.8	15.7	18.1
Diciembre	40.5	35.4	18.0	31.5	5.1	3.8	359.0	12.6	14.0	99.0	65.0	37.2	117.8	15.7	18.7

Cuadro 2.1, continuación

Mes	Monterio Power			Pueblo Viejo			San Pedro Bio-Energy			Bermura		
	Capacidad (mw)	Disponibilidad real promedio (mw)	Generación (gwh)	Capacidad (mw)	Disponibilidad real promedio (mw)	Generación (gwh)	Capacidad (mw)	Disponibilidad real promedio (mw)	Generación (gwh)	Capacidad (mw)	Disponibilidad real promedio (mw)	Generación (gwh)
<b>Total</b>	<b>14.6</b>	<b>12.2</b>	<b>31.4</b>	<b>220.0</b>	<b>145.6</b>	<b>1,167.0</b>	<b>30.0</b>	<b>17.3</b>	<b>142.1</b>	<b>112.0</b>	<b>99.1</b>	<b>895.4</b>
Enero	14.6	11.2	3.7	220.0	136.5	96.4	30.0	0.0	0.0	112.0	100.9	74.6
Febrero	14.6	13.0	2.9	220.0	113.6	66.8	30.0	3.4	0.4	112.0	102.5	66.4
Marzo	14.6	13.0	3.1	220.0	147.1	103.7	30.0	5.8	2.3	112.0	105.3	76.5
Abril	14.6	13.1	2.4	220.0	139.5	97.1	30.0	19.3	13.3	112.0	107.3	75.8
Mayo	14.6	13.4	2.3	220.0	153.0	103.2	30.0	21.5	14.0	112.0	106.2	77.0
Junio	14.6	12.3	3.0	220.0	156.1	101.6	30.0	24.7	16.0	112.0	108.4	75.8
Julio	14.6	12.7	3.0	220.0	142.0	92.8	30.0	16.9	11.7	112.0	105.5	78.3
Agosto	14.6	13.3	2.7	220.0	133.4	89.5	30.0	26.4	19.5	112.0	88.2	77.1
Septiembre	14.6	13.1	2.3	220.0	154.1	102.2	30.0	25.1	17.8	112.0	68.3	71.4
Octubre	14.6	11.1	2.1	220.0	160.2	107.1	30.0	29.4	21.9	112.0	106.0	78.4
Noviembre	14.6	8.9	1.9	220.0	150.6	97.9	30.0	9.0	6.3	112.0	99.1	69.8
Diciembre	14.6	12.0	2.1	220.0	161.0	108.5	30.0	25.8	19.1	112.0	91.9	74.6

Fuente: Registros administrativos, Sector Energía, Informe mensual de operaciones, Organismo Coordinador del Sistema Eléctrico Nacional Interconectado

Notas: Total capacidad instalada, promedio simple

Total de generación de energía eléctrica es la sumatoria de los meses correspondientes

SENI: Sistema Eléctrico Nacional Interconectado

gwh: Gigawatts/hora

mw: Megawatts



Cuadro 2.2

REPÚBLICA DOMINICANA: Capacidad instalada, disponibilidad real promedio y generación del SENI, por tipo de tecnología, según mes, 2017

Mes	Total			Ciclo combinado			Eólica			Hidráulica		
	Capacidad (mw)	Disponibilidad real promedio (mw)	Generación (gwh)	Capacidad (mw)	Disponibilidad real promedio (mw)	Generación (gwh)	Capacidad (mw)	Disponibilidad real promedio (mw)	Generación (gwh)	Capacidad (mw)	Disponibilidad real promedio (mw)	Generación (gwh)
<b>Total</b>	<b>4,056.0</b>	<b>241.9</b>	<b>16,317.0</b>	<b>1,333.9</b>	<b>100.3</b>	<b>5,193.2</b>	<b>49.5</b>	<b>11.1</b>	<b>390.2</b>	<b>628.7</b>	<b>6.9</b>	<b>2,204.9</b>
Enero	4,056.0	244.8	1,287.3	1,333.9	67.4	245.1	49.5	10.5	31.2	628.7	7.1	201.7
Febrero	4,056.0	221.9	1,182.3	1,333.9	94.2	379.6	49.5	9.0	24.1	628.7	5.8	141.8
Marzo	4,056.0	243.3	1,356.5	1,333.9	100.9	385.9	49.5	12.3	36.7	628.7	6.6	186.2
Abril	4,056.0	252.6	1,280.8	1,333.9	93.9	320.8	49.5	12.3	35.5	628.7	7.4	198.7
Mayo	4,056.0	235.9	1,324.9	1,333.9	101.5	330.3	49.5	13.2	39.3	628.7	10.1	275.7
Junio	4,056.0	242.8	1,261.4	1,333.9	110.4	350.5	49.5	16.6	47.9	628.7	5.7	146.2
Julio	4,056.0	255.2	1,346.3	1,333.9	117.7	388.6	49.5	14.6	43.4	628.7	6.4	169.5
Agosto	4,056.0	247.8	1,455.3	1,333.9	99.2	509.0	49.5	13.2	39.2	628.7	6.1	164.8
Septiembre	4,056.0	237.7	1,463.4	1,333.9	102.1	549.8	49.5	5.4	15.5	628.7	7.8	207.6
Octubre	4,056.0	251.7	1,553.9	1,333.9	102.3	602.3	49.5	8.2	24.4	628.7	7.5	206.6
Noviembre	4,056.0	229.1	1,398.1	1,333.9	102.8	588.3	49.5	6.8	19.7	628.7	6.8	174.4
Diciembre	4,056.0	239.8	1,406.8	1,333.9	111.3	543.2	49.5	11.2	33.3	628.7	5.1	131.8

Cuadro 2.2, continuación

Mes	Motores diesel			Turbinas a gas			Turbinas a vapor			Solar		
	Capacidad (mw)	Disponibilidad real promedio (mw)	Generación (gwh)	Capacidad (mw)	Disponibilidad real promedio (mw)	Generación (gwh)	Generación (gwh)	Disponibilidad real promedio (mw)	Generación (gwh)	Generación (gwh)	Disponibilidad real promedio (mw)	Generación (gwh)
<b>Total</b>	<b>1,203.8</b>	<b>50.7</b>	<b>5,634.3</b>	<b>349.0</b>	<b>17.3</b>	<b>398.8</b>	<b>459.6</b>	<b>51.6</b>	<b>2,460.4</b>	<b>31.5</b>	<b>4.0</b>	<b>35.0</b>
Enero	1,203.8	52.9	486.3	349.0	48.7	108.2	459.6	58.2	214.8	31.5	0.0	0.0
Febrero	1,203.8	49.2	445.7	349.0	29.5	64.0	459.6	34.2	127.1	31.5	0.0	0.0
Marzo	1,203.8	50.9	500.5	349.0	30.7	78.3	459.6	38.5	166.4	31.5	3.5	2.6
Abril	1,203.8	48.7	443.9	349.0	39.5	84.7	459.6	46.4	194.2	31.5	4.2	3.0
Mayo	1,203.8	49.5	463.2	349.0	16.2	41.1	459.6	39.8	171.2	31.5	5.5	4.1
Junio	1,203.8	52.5	495.9	349.0	0.6	0.3	459.6	50.9	216.2	31.5	6.1	4.4
Julio	1,203.8	52.3	511.4	349.0	10.7	9.2	459.6	50.1	221.7	31.5	3.3	2.5
Agosto	1,203.8	52.5	495.7	349.0	13.0	5.5	459.6	58.0	236.8	31.5	5.9	4.4
Septiembre	1,203.8	50.8	454.2	349.0	0.6	1.7	459.6	66.1	231.1	31.5	4.9	3.5
Octubre	1,203.8	50.9	474.5	349.0	12.5	5.5	459.6	65.8	237.2	31.5	4.5	3.4
Noviembre	1,203.8	47.3	413.8	349.0	5.3	0.2	459.6	55.3	198.3	31.5	4.7	3.4
Diciembre	1,203.8	50.5	449.2	349.0	0.3	0.1	459.6	56.3	245.6	31.5	5.1	3.8

Fuente: Registros administrativos, Sector Energía, Informe mensual de operaciones, Organismo Coordinador del Sistema Eléctrico Nacional Interconectado

Notas: Total capacidad instalada, promedio simple

Total de generación de energía eléctrica es la sumatoria de los meses correspondientes

SENI: Sistema Eléctrico Nacional Interconectado

gwh: Gigawatts hora

mw: Megawatts

Cuadro 2.3

REPÚBLICA DOMINICANA: Total de generación del SENI y participación porcentual, según mes y tipo de combustibles, 2017  
(valores en gwh)

Mes	Total	%	Tipos de combustibles y participación (%)																			
			Biomasa	%	Carbón	%	Fuel Oil #2	%	Fuel Oil #6	%	Fuel Oil #6 y #2	%	Gas	%	Gas y Fuel Oil #6	%	Eólica	%	Agua	%	Sol	%
<b>Total</b>	<b>21,953.9</b>	<b>100</b>	<b>142.1</b>	<b>100</b>	<b>2,303.3</b>	<b>100</b>	<b>572.7</b>	<b>100</b>	<b>5,671.9</b>	<b>100</b>	<b>186.3</b>	<b>100</b>	<b>4,810.4</b>	<b>100</b>	<b>5,671.9</b>	<b>100</b>	<b>390.2</b>	<b>100</b>	<b>2,204.9</b>	<b>100</b>	<b>35.0</b>	<b>100</b>
Enero	1,773.4	8.1	0.0	0.0	214.8	9.3	26.1	4.5	486.1	8.6	55.9	30.0	271.4	5.6	486.1	8.6	31.2	8.0	201.7	9.1	0.0	0.0
Febrero	1,627.9	7.4	0.4	0.2	126.8	5.5	55.4	9.7	445.7	7.9	57.3	30.8	330.9	6.9	445.7	7.9	24.1	6.2	141.8	6.4	0.0	0.0
Marzo	1,853.9	8.4	2.3	1.6	164.1	7.1	57.0	10.0	500.0	8.8	28.2	15.1	379.4	7.9	500.0	8.8	36.7	9.4	186.2	8.4	2.6	7.4
Abril	1,720.4	7.8	13.3	9.4	180.9	7.9	37.3	6.5	442.6	7.8	4.7	2.5	364.8	7.6	442.6	7.8	35.5	9.1	198.7	9.0	3.0	8.7
Mayo	1,785.4	8.1	14.0	9.8	156.5	6.8	17.5	3.0	464.7	8.2	13.0	7.0	340.2	7.1	464.7	8.2	39.3	10.1	275.7	12.5	4.1	11.8
Junio	1,752.9	8.0	16.0	11.2	200.2	8.7	35.3	6.2	495.9	8.7	17.7	9.5	297.8	6.2	495.9	8.7	47.9	12.3	146.2	6.6	4.4	12.5
Julio	1,857.3	8.5	11.7	8.2	210.0	9.1	74.6	13.0	513.4	9.1	9.5	5.1	311.8	6.5	513.4	9.1	43.4	11.1	169.5	7.7	2.5	7.0
Agosto	1,959.7	8.9	19.5	13.7	215.5	9.4	59.3	10.3	508.8	9.0	0.0	0.0	443.9	9.2	508.8	9.0	39.2	10.0	164.8	7.5	4.4	12.5
Septiembre	1,914.6	8.7	17.8	12.5	210.2	9.1	58.6	10.2	454.7	8.0	0.0	0.0	495.4	10.3	454.7	8.0	15.5	4.0	207.6	9.4	3.5	10.0
Octubre	2,029.0	9.2	21.9	15.4	213.8	9.3	70.2	12.3	478.4	8.4	0.0	0.0	535.3	11.1	478.4	8.4	24.4	6.3	206.6	9.4	3.4	9.6
Noviembre	1,815.8	8.3	6.3	4.4	186.5	8.1	67.8	11.8	421.1	7.4	0.0	0.0	518.9	10.8	421.1	7.4	19.7	5.1	174.4	7.9	3.4	9.7
Diciembre	1,863.5	8.5	19.1	13.5	224.1	9.7	13.6	2.4	460.5	8.1	0.0	0.0	520.5	10.8	460.5	8.1	33.3	8.5	131.8	6.0	3.8	10.8

Fuente: Registros Administrativos, Sector Energía, Informe mensual de operaciones, Organismo Coordinador del Sistema Eléctrico

Notas: SENI, Sistema Eléctrico Nacional Interconectado

gwh : gígawatts hora

Agua: Incluye hidro embalses

Fuel Oil #6: Incluye Fuel Oil #6: y Fuel Oil #2+ 6

Cuadro 2.4

REPÚBLICA DOMINICANA: Total de generación del SENI y participación porcentual por tipo de combustibles, según mes, 2017

Mes	Total <sup>1</sup>	%	Tipos de combustibles y participación (%)									
			Biomasa	Carbón	Fuel Oil #2	Fuel Oil #6	Fuel Oil #6 y #2	Gas	Eólica	Agua	Sol	Sol
<b>Total</b>	<b>16,317.0</b>	<b>100.0</b>	<b>0.8</b>	<b>14.1</b>	<b>3.5</b>	<b>34.9</b>	<b>1.2</b>	<b>29.2</b>	<b>2.4</b>	<b>13.5</b>	<b>0.2</b>	<b>0.1</b>
Enero	1,287.3	100.0	0.0	16.7	2.0	37.8	4.3	21.1	2.4	15.7	0.0	0.0
Febrero	1,182.3	100.0	0.0	10.7	4.7	37.7	4.8	28.0	2.0	12.0	0.0	0.0
Marzo	1,356.5	100.0	0.2	12.1	4.2	36.9	2.1	28.0	2.7	13.7	0.2	0.0
Abril	1,280.8	100.0	1.0	14.1	2.9	34.6	0.4	28.5	2.8	15.5	0.2	0.0
Mayo	1,324.9	100.0	1.1	11.8	1.3	35.1	1.0	25.7	3.0	20.8	0.3	0.0
Junio	1,261.4	100.0	1.3	15.9	2.8	39.3	1.4	23.6	3.8	11.6	0.3	0.1
Julio	1,346.3	100.0	0.9	15.6	5.5	38.1	0.7	23.2	3.2	12.6	0.2	0.3
Agosto	1,455.3	100.0	1.3	14.8	4.1	35.0	0.0	30.5	2.7	11.3	0.3	0.2
Septiembre	1,463.4	100.0	1.2	14.4	4.0	31.1	0.0	33.9	1.1	14.2	0.2	0.3
Octubre	1,553.9	100.0	1.4	13.8	4.5	30.8	0.0	34.4	1.6	13.3	0.2	0.3
Noviembre	1,398.1	100.0	0.4	13.3	4.9	30.1	0.0	37.1	1.4	12.5	0.2	0.3
Diciembre	1,406.8	100.0	1.4	15.9	1.0	32.7	0.0	37.0	2.4	9.4	0.3	0.3

Fuente: Registros Administrativos, Sector Energía, Informe mensual de operaciones, Organismo Coordinador del Sistema Eléctrico

Notas: SENI, Sistema Eléctrico Nacional Interconectado

<sup>1</sup>Gigawatts hora

Cuadro 2.5

REPÚBLICA DOMINICANA: Energía y potencia facturada, por empresas distribuidoras de electricidad y tipo de usuario, según mes, 2017

Mes	Total												EdeEste											
	Total		Ayuntamiento		Gobierno		Industrial		Comercial		Residencial		Total		Ayuntamiento		Gobierno		Industrial		Comercial		Residencial	
	Energía (gwh)	Potencia (mw)	Energía (gwh)	Potencia (mw)	Energía (gwh)	Potencia (mw)	Energía (gwh)	Potencia (mw)	Energía (gwh)	Potencia (mw)	Energía (gwh)	Potencia (mw)	Energía (gwh)	Potencia (mw)	Energía (gwh)	Potencia (mw)	Energía (gwh)	Potencia (mw)	Energía (gwh)	Potencia (mw)	Energía (gwh)	Potencia (mw)	Energía (gwh)	Potencia (mw)
<b>Total</b>	<b>9,359.78</b>	<b>15,458.63</b>	<b>258.61</b>	<b>636.85</b>	<b>1,216.29</b>	<b>3,331.90</b>	<b>2,533.24</b>	<b>8,607.20</b>	<b>1,169.06</b>	<b>1,930.80</b>	<b>4,182.58</b>	<b>951.88</b>	<b>2,443.89</b>	<b>3,431.41</b>	<b>100.66</b>	<b>229.86</b>	<b>386.81</b>	<b>987.11</b>	<b>620.06</b>	<b>2,201.59</b>	<b>258.58</b>	<b>12.85</b>	<b>1,077.78</b>	<b>0.00</b>
Enero	908.77	1,242.64	20.08	28.79	278.68	268.58	194.65	707.55	90.09	155.16	325.28	82.56	192.14	281.33	8.50	17.21	29.49	80.24	48.26	182.50	21.05	1.37	84.85	0.00
Febrero	673.18	1,325.88	19.92	52.98	78.16	326.32	185.51	707.59	86.07	156.37	303.51	82.61	182.75	282.40	8.28	16.97	30.80	81.11	45.12	183.04	19.97	1.28	78.58	0.00
Marzo	689.29	1,253.72	25.47	51.30	78.68	258.12	191.51	702.47	86.61	158.40	307.01	83.43	188.33	282.34	8.37	16.94	31.56	80.51	50.85	183.45	19.69	1.44	77.86	0.00
Abril	728.59	1,244.18	24.89	58.03	83.26	241.97	202.88	702.84	92.56	157.65	325.01	83.69	197.11	280.51	8.17	16.96	31.90	80.47	50.07	181.81	21.40	1.27	85.57	0.00
Mayo	722.67	1,293.22	24.71	72.14	79.35	277.84	200.44	704.27	91.18	159.83	326.98	79.15	198.54	282.89	8.23	16.93	31.19	82.00	51.67	182.68	21.22	1.28	86.23	0.00
Junio	795.32	1,258.71	20.48	28.18	86.37	276.68	220.44	714.96	103.21	161.75	364.81	77.13	215.58	279.37	8.50	17.00	34.20	80.64	54.95	180.45	23.23	1.28	94.70	0.00
Julio	804.06	1,286.15	20.20	53.13	87.72	272.07	223.19	724.32	103.10	162.90	369.85	73.73	215.21	278.85	8.49	16.98	33.65	79.60	54.37	181.05	22.85	1.22	95.85	0.00
Agosto	834.06	1,295.74	20.32	53.08	87.90	274.60	228.08	728.91	107.88	162.58	389.88	76.57	219.85	283.83	8.18	17.09	32.18	82.47	54.71	183.51	23.46	0.76	101.32	0.00
Septiembre	829.63	1,313.54	20.69	52.84	90.43	290.86	221.47	727.23	106.20	166.01	390.84	76.60	215.19	298.08	8.61	17.03	33.45	97.86	49.64	182.63	22.57	0.56	100.92	0.00
Octubre	798.93	1,308.46	20.25	52.72	84.31	273.60	220.75	738.27	101.85	167.26	371.76	76.61	207.41	281.95	8.33	16.94	32.18	80.23	54.90	184.22	20.85	0.56	91.15	0.00
Noviembre	805.51	1,321.42	20.67	79.29	86.47	257.36	230.34	737.01	103.06	167.06	364.98	80.71	207.50	313.28	8.32	42.52	31.84	81.69	54.10	188.15	21.35	0.92	91.89	0.00
Diciembre	769.76	1,314.97	20.92	54.36	94.96	313.89	213.96	711.79	97.26	155.84	342.66	79.10	204.28	286.58	8.67	17.29	34.38	80.29	51.42	188.10	20.95	0.91	88.86	0.00

Cuadro 2.5, continuación

Mes	EdeSur												EdeNorte											
	Total		Ayuntamiento		Gobierno		Industrial		Comercial		Residencial		Total		Ayuntamiento		Gobierno		Industrial		Comercial		Residencial	
	Energía (gwh)	Potencia (mw)	Energía (gwh)	Potencia (mw)	Energía (gwh)	Potencia (mw)	Energía (gwh)	Potencia (mw)	Energía (gwh)	Potencia (mw)	Energía (gwh)	Potencia (mw)	Energía (gwh)	Potencia (mw)	Energía (gwh)	Potencia (mw)	Energía (gwh)	Potencia (mw)	Energía (gwh)	Potencia (mw)	Energía (gwh)	Potencia (mw)	Energía (gwh)	Potencia (mw)
<b>Total</b>	<b>3,879.60</b>	<b>7,829.55</b>	<b>78.04</b>	<b>206.39</b>	<b>604.50</b>	<b>1,646.35</b>	<b>1,187.62</b>	<b>3,979.64</b>	<b>511.36</b>	<b>1,372.26</b>	<b>1,498.08</b>	<b>624.91</b>	<b>3,036.29</b>	<b>4,222.43</b>	<b>79.91</b>	<b>225.34</b>	<b>224.98</b>	<b>698.44</b>	<b>725.56</b>	<b>2,425.97</b>	<b>399.12</b>	<b>545.70</b>	<b>1,606.72</b>	<b>326.97</b>
Enero	482.18	637.35	4.99	17.08	232.43	131.81	88.76	321.30	38.84	110.80	117.16	56.37	234.45	348.70	6.59	19.25	16.76	56.53	57.64	203.75	30.20	42.99	123.27	26.19
Febrero	268.69	695.81	5.12	17.05	30.32	188.49	86.07	321.77	37.88	112.11	109.29	56.40	221.74	347.66	6.52	18.97	17.04	56.72	54.32	202.78	28.22	42.98	115.64	26.21
Marzo	281.15	620.13	10.93	17.10	30.31	116.10	87.85	316.29	38.60	113.78	113.45	56.86	219.81	351.26	6.16	17.26	16.81	61.51	52.81	202.74	28.32	43.18	115.70	26.57
Abril	293.62	610.08	10.13	22.51	32.53	99.54	93.74	318.43	40.72	112.59	116.51	57.01	237.86	353.59	6.59	18.56	18.83	61.96	59.07	202.60	30.44	43.79	122.93	26.68
Mayo	287.09	660.18	9.98	36.56	30.33	133.52	90.48	323.77	39.60	114.20	116.70	52.13	237.04	350.15	6.50	18.65	17.83	62.32	58.29	197.81	30.36	44.35	124.05	27.01
Junio	315.34	626.22	5.31	-7.53	33.52	133.29	101.62	335.15	44.91	115.53	129.97	49.78	264.40	353.12	6.67	18.71	18.65	62.75	63.87	199.36	35.07	44.94	140.14	27.36
Julio	320.78	654.27	5.15	17.43	34.33	133.83	106.27	340.75	44.97	115.88	130.06	46.38	268.07	353.03	6.57	18.72	19.74	58.64	62.55	202.52	35.28	45.80	143.94	27.35
Agosto	332.44	657.38	5.32	17.21	36.08	133.24	107.96	343.25	46.91	115.37	136.17	48.31	281.77	354.53	6.82	18.78	19.64	58.89	65.41	202.15	37.51	46.45	152.39	28.26
Septiembre	332.62	663.75	5.27	17.33	36.33	133.98	106.88	345.66	46.03	118.01	138.12	48.76	281.82	351.72	6.81	18.48	20.65	59.02	64.96	198.94	37.60	47.44	151.80	27.84
Octubre	326.91	667.97	5.27	17.09	33.95	133.94	105.20	349.37	45.46	118.75	137.02	48.82	264.61	358.54	6.65	18.69	18.18	59.43	60.65	204.68	35.54	47.95	143.59	27.79
Noviembre	324.28	666.59	5.29	17.31	33.67	134.05	109.90	344.29	44.73	118.17	130.69	52.77	273.74	341.54	7.06	19.47	20.96	41.61	66.33	204.57	36.98	47.96	142.41	27.93
Diciembre	314.49	669.80	5.27	17.26	40.69	174.55	102.89	319.61	42.71	107.06	122.94	51.32	250.99	358.59	6.98	19.81	19.89	59.05	59.65	204.08	33.60	47.87	130.87	27.78

Fuente: Registros administrativos, Sector Energía, Departamento de Mercado Minorista, Superintendencia de Electricidad

mw: megawatts

gwh: gigawatts hora

Cuadro 2.6

REPÚBLICA DOMINICANA: Valores facturados y cobrados, por empresa distribuidora de electricidad y tipo de usuarios, según mes, 2017  
(en millones de RD\$)

Mes	Total compañías distribuidoras											
	Total		Ayuntamiento		Gobierno		Industrial		Comercial		Residencial	
	Valores facturados	Valores cobrados	Valores facturados	Valores cobrados	Valores facturados	Valores cobrados	Valores facturados	Valores cobrados	Valores facturados	Valores cobrados	Valores facturados	Valores cobrados
<b>Total</b>	<b>75,502.61</b>	<b>70,853.16</b>	<b>2,522.42</b>	<b>1,819.22</b>	<b>9,493.99</b>	<b>8,059.11</b>	<b>22,253.27</b>	<b>21,549.08</b>	<b>12,035.99</b>	<b>11,374.12</b>	<b>29,196.93</b>	<b>28,051.63</b>
Enero	5,829.21	5,009.09	204.55	138.27	743.18	296.41	1,760.21	1,633.42	907.07	830.31	2,214.20	2,110.68
Febrero	5,573.49	5,163.91	201.64	128.20	764.36	681.72	1,696.63	1,553.02	868.02	810.95	2,042.84	1,990.03
Marzo	5,720.55	5,627.00	239.34	172.19	741.60	675.75	1,752.39	1,727.21	908.62	900.99	2,078.60	2,150.86
Abril	5,986.52	5,355.16	244.58	172.75	768.71	688.04	1,831.16	1,676.16	927.87	869.86	2,214.20	1,948.35
Mayo	5,862.14	5,748.49	244.40	164.07	739.07	709.42	1,719.06	1,685.65	919.35	937.87	2,240.26	2,251.47
Junio	6,732.21	5,808.36	196.34	139.08	797.88	712.22	1,878.92	1,803.12	1,270.44	928.10	2,588.63	2,225.84
Julio	6,599.51	6,268.22	200.12	140.24	802.41	715.88	1,932.15	1,872.70	1,032.84	1,006.27	2,632.00	2,533.13
Agosto	6,853.30	6,478.45	204.07	148.90	807.72	745.71	1,943.88	1,954.07	1,077.24	1,031.18	2,820.39	2,598.59
Septiembre	6,849.58	6,433.93	209.95	150.93	847.07	750.55	1,869.12	1,920.78	1,066.46	1,016.03	2,856.98	2,595.64
Octubre	6,640.68	6,583.74	143.96	152.78	800.48	741.00	1,970.59	1,921.12	1,071.01	1,053.56	2,654.64	2,715.29
Noviembre	6,637.17	6,260.70	220.63	159.17	803.49	767.68	2,053.23	1,905.10	1,027.65	973.61	2,532.18	2,455.14
Diciembre	6,218.25	6,116.10	212.86	152.64	878.02	574.72	1,845.93	1,896.72	959.42	1,015.40	2,322.02	2,476.62

Cuadro 2.6, continuación

Mes	EdeEste											
	Total		Ayuntamiento		Gobierno		Industrial		Comercial		Residencial	
	Valores facturados	Valores cobrados	Valores facturados	Valores cobrados	Valores facturados	Valores cobrados	Valores facturados	Valores cobrados	Valores facturados	Valores cobrados	Valores facturados	Valores cobrados
<b>Total</b>	<b>20,392.72</b>	<b>17,854.18</b>	<b>983.18</b>	<b>615.39</b>	<b>3,394.55</b>	<b>2,478.00</b>	<b>5,949.18</b>	<b>5,736.26</b>	<b>2,941.95</b>	<b>2,521.59</b>	<b>7,123.85</b>	<b>6,502.93</b>
Enero	1,580.71	1,241.46	80.95	49.63	268.48	32.66	467.84	471.17	220.23	200.16	543.22	487.84
Febrero	1,502.10	1,366.76	78.65	46.10	269.07	234.47	445.23	427.12	206.70	192.83	502.44	466.23
Marzo	1,547.60	1,445.79	79.48	47.92	275.95	215.98	490.87	467.52	205.48	206.54	495.83	507.83
Abril	1,613.89	1,365.79	78.05	50.31	280.16	216.85	482.93	473.15	221.18	183.75	551.57	441.73
Mayo	1,611.05	1,504.91	78.41	48.28	273.16	235.52	488.46	462.93	219.35	218.89	551.66	539.28
Junio	2,007.64	1,486.38	83.08	51.57	296.75	230.64	522.03	478.76	472.78	206.35	633.00	519.06
Julio	1,773.57	1,594.36	80.43	51.48	291.66	228.11	514.78	491.78	243.18	227.96	643.52	595.03
Agosto	1,831.03	1,647.02	78.05	55.19	280.97	245.07	522.10	514.19	251.05	224.34	698.87	608.23
Septiembre	1,822.81	1,600.07	81.23	53.99	298.88	234.41	479.64	485.65	243.64	221.91	719.42	604.11
Octubre	1,756.17	1,605.37	79.08	55.03	280.34	229.81	519.40	467.10	230.59	225.75	646.76	627.68
Noviembre	1,722.75	1,556.82	104.07	53.65	277.78	231.91	520.99	519.84	220.94	204.03	598.97	547.38
Diciembre	1,623.40	1,439.46	81.69	52.24	301.36	142.57	494.91	477.03	206.84	209.09	538.60	558.53

Cuadro 2.6, continuación

Mes	EdeSur											
	Total		Ayuntamiento		Gobierno		Industrial		Comercial		Residencial	
	Valores facturados	Valores cobrados	Valores facturados	Valores cobrados	Valores facturados	Valores cobrados	Valores facturados	Valores cobrados	Valores facturados	Valores cobrados	Valores facturados	Valores cobrados
<b>Total</b>	<b>31,494.58</b>	<b>29,839.82</b>	<b>721.54</b>	<b>618.88</b>	<b>3,922.65</b>	<b>3,436.12</b>	<b>10,276.56</b>	<b>9,803.23</b>	<b>5,137.84</b>	<b>4,957.12</b>	<b>11,435.98</b>	<b>11,024.47</b>
Enero	2,444.42	2,044.22	52.90	39.64	309.98	89.16	819.32	698.54	391.10	351.12	871.13	865.77
Febrero	2,363.91	2,168.82	54.78	39.74	328.71	287.86	798.42	684.66	382.41	354.60	799.59	801.96
Marzo	2,429.76	2,420.16	97.68	83.70	293.28	299.32	808.85	788.80	391.24	403.17	838.71	845.17
Abril	2,526.30	2,265.34	97.19	78.44	304.68	303.14	854.11	729.36	405.92	375.46	864.40	778.94
Mayo	2,414.04	2,408.77	97.17	73.62	290.39	299.53	741.72	742.34	401.84	412.49	882.92	880.80
Junio	2,661.32	2,452.71	44.68	41.69	317.16	298.48	828.91	823.03	452.12	415.49	1,018.45	874.02
Julio	2,731.51	2,611.57	51.08	42.19	321.32	306.41	900.17	856.02	441.29	431.43	1,017.64	975.53
Agosto	2,809.89	2,707.72	54.75	43.06	338.40	313.20	877.47	907.34	456.09	448.40	1,083.18	995.71
Septiembre	2,815.63	2,722.39	56.32	42.86	350.93	326.27	857.47	912.91	452.80	439.19	1,098.11	1,001.16
Octubre	2,833.30	2,799.54	2.41	44.59	341.54	321.01	948.93	922.98	492.26	453.82	1,048.16	1,057.15
Noviembre	2,812.57	2,645.90	56.16	45.79	333.43	342.55	990.46	855.10	446.59	426.55	985.93	975.90
Diciembre	2,651.93	2,592.69	56.43	43.57	392.83	249.20	850.75	882.16	424.18	445.40	927.75	972.37

Cuadro 2.6, continuación

Mes	EdeNorte											
	Total		Ayuntamiento		Gobierno		Industrial		Comercial		Residencial	
	Valores facturados	Valores cobrados	Valores facturados	Valores cobrados	Valores facturados	Valores cobrados	Valores facturados	Valores cobrados	Valores facturados	Valores cobrados	Valores facturados	Valores cobrados
<b>Total</b>	<b>23,615.31</b>	<b>23,159.16</b>	<b>817.70</b>	<b>584.96</b>	<b>2,176.80</b>	<b>2,144.99</b>	<b>6,027.52</b>	<b>6,009.58</b>	<b>3,956.19</b>	<b>3,895.40</b>	<b>10,637.10</b>	<b>10,524.23</b>
Enero	1,804.08	1,723.42	70.70	49.01	164.72	174.60	473.06	463.71	295.75	279.03	799.85	757.07
Febrero	1,707.48	1,628.34	68.20	42.36	166.58	159.40	452.97	441.23	278.91	263.52	740.82	721.83
Marzo	1,743.19	1,761.05	62.18	40.57	172.37	160.45	452.68	470.89	311.90	291.28	744.06	797.86
Abril	1,846.33	1,724.03	69.34	44.00	183.87	168.05	494.12	473.65	300.77	310.65	798.23	727.68
Mayo	1,837.05	1,834.81	68.82	42.17	175.53	174.37	488.88	480.38	298.16	306.49	805.67	831.39
Junio	2,063.25	1,869.28	68.57	45.82	183.98	183.10	527.98	501.33	345.53	306.26	937.18	832.77
Julio	2,094.43	2,062.29	68.60	46.58	189.42	181.36	517.19	524.90	348.37	346.88	970.84	962.57
Agosto	2,212.38	2,123.71	71.27	50.65	188.36	187.44	544.31	532.54	370.10	358.43	1,038.34	994.65
Septiembre	2,211.14	2,111.47	72.41	54.08	197.25	189.87	532.01	522.22	370.02	354.93	1,039.44	990.37
Octubre	2,051.21	2,178.83	62.47	53.16	178.60	190.18	502.26	531.04	348.16	373.99	959.72	1,030.46
Noviembre	2,101.86	2,057.98	60.40	59.73	192.28	193.22	541.78	530.16	360.12	343.02	947.27	931.85
Diciembre	1,942.91	2,083.95	74.74	56.83	183.83	182.95	500.27	537.53	328.41	360.91	855.67	945.73

Fuente: Registros administrativos, Sector Energía, Departamento de Mercado Minorista, Superintendencia de Electricidad

Cuadro 2.7

REPÚBLICA DOMINICANA: Número de clientes por empresas distribuidoras de electricidad y tipo de usuario, según mes, 2017

Mes	Total						EdeEste					
	Total	Ayuntamiento	Gobierno	Industrial	Comercial	Residencial	Total	Ayuntamiento	Gobierno	Industrial	Comercial	Residencial
<b>Total</b>	<b>2,231,663</b>	<b>4,051</b>	<b>11,774</b>	<b>13,360</b>	<b>179,462</b>	<b>2,023,016</b>	<b>690,273</b>	<b>1,929</b>	<b>3,240</b>	<b>5,530</b>	<b>65,149</b>	<b>614,426</b>
Enero	2,198,561	3,975	11,252	12,841	173,297	1,997,196	682,393	1,896	2,967	5,258	65,381	606,891
Febrero	2,195,340	4,049	11,452	13,040	174,007	1,992,792	672,522	1,928	3,080	5,374	65,293	596,847
Marzo	2,227,729	4,094	11,564	13,162	176,862	2,022,047	690,167	1,943	3,098	5,477	66,250	613,399
Abril	2,213,456	3,969	11,737	13,214	175,805	2,008,731	678,589	1,916	3,238	5,581	64,554	603,300
Mayo	2,203,913	3,983	11,677	13,243	177,565	1,997,445	685,476	1,922	3,321	5,532	65,827	608,874
Junio	2,207,705	3,991	11,593	13,264	178,607	2,000,250	682,794	1,911	3,257	5,479	64,907	607,240
Julio	2,229,440	4,003	11,706	13,528	180,804	2,019,399	693,583	1,921	3,281	5,453	65,438	617,490
Agosto	2,232,530	4,013	11,818	13,642	180,378	2,022,679	688,483	1,926	3,366	5,602	64,326	613,263
Septiembre	2,237,457	4,034	11,820	13,631	181,498	2,026,474	690,005	1,919	3,277	5,557	64,332	614,920
Octubre	2,262,573	4,053	12,001	13,848	183,234	2,049,437	700,551	1,917	3,331	5,690	64,827	624,786
Noviembre	2,260,105	4,328	12,253	13,530	184,141	2,045,853	689,065	1,983	3,301	5,757	64,271	613,753
Diciembre	2,311,146	4,123	12,419	13,377	187,341	2,093,886	729,651	1,967	3,358	5,602	66,380	652,344

Cuadro 2.7, continuación

Mes	EdeSur						Edenorte					
	Total	Ayuntamiento	Gobierno	Industrial	Comercial	Residencial	Total	Ayuntamiento	Gobierno	Industrial	Comercial	Residencial
<b>Total</b>	<b>619,515</b>	<b>855</b>	<b>4,138</b>	<b>4,611</b>	<b>35,983</b>	<b>573,927</b>	<b>921,875</b>	<b>1,267</b>	<b>4,397</b>	<b>3,219</b>	<b>78,329</b>	<b>834,663</b>
Enero	621,337	846	4,086	4,440	34,786	577,179	894,831	1,233	4,199	3,143	73,130	813,126
Febrero	623,648	854	4,139	4,496	34,871	579,288	899,170	1,267	4,233	3,170	73,843	816,657
Marzo	633,043	871	4,227	4,541	35,504	587,900	904,519	1,280	4,239	3,144	75,108	820,748
Abril	628,490	861	4,153	4,473	35,298	583,705	906,377	1,192	4,346	3,160	75,953	821,726
Mayo	606,446	853	4,057	4,512	34,961	562,063	911,991	1,208	4,299	3,199	76,777	826,508
Junio	609,488	856	4,066	4,629	36,155	563,782	915,423	1,224	4,270	3,156	77,545	829,228
Julio	611,163	853	4,077	4,847	36,265	565,121	924,694	1,229	4,348	3,228	79,101	836,788
Agosto	613,750	856	4,072	4,846	36,387	567,589	930,297	1,231	4,380	3,194	79,665	841,827
Septiembre	609,948	836	4,102	4,826	36,300	563,884	937,504	1,279	4,441	3,248	80,866	847,670
Octubre	621,551	854	4,173	4,838	36,806	574,880	940,471	1,282	4,497	3,320	81,601	849,771
Noviembre	625,057	856	4,226	4,442	37,112	578,421	945,983	1,489	4,726	3,331	82,758	853,679
Diciembre	630,256	866	4,280	4,443	37,356	583,311	951,239	1,290	4,781	3,332	83,605	858,231

Fuente: Registros administrativos, Sector Energía, Departamento de Mercado Minorista, Superintendencia de Electricidad

Cuadro 2.8

REPÚBLICA DOMINICANA: Demanda de energía eléctrica máxima, estimada y abastecida del sistema eléctrico nacional interconectado SENI, según mes 2017

Mes	Demanda estimada	Demanda abastecida	Demanda estimada	Demanda abastecida	% abastecida
	Valores en Mw		Valores en Gw		
<b>Demanda máxima promedio</b>	<b>1,421,945.49</b>	<b>1,425,876.96</b>	<b>1,421.95</b>	<b>1,425.88</b>	<b>2,023,016</b>
Enero	1,287,698.41	1,356,869.09	1,287.70	1,356.87	1,997,196
Febrero	1,182,259.00	1,203,274.48	1,182.26	1,203.27	1,992,792
Marzo	1,356,528.91	1,382,043.42	1,356.53	1,382.04	2,022,047
Abril	1,340,989.58	1,361,637.26	1,340.99	1,361.64	2,008,731
Mayo	1,465,767.50	1,445,065.84	1,465.77	1,445.07	1,997,445
Junio	1,450,981.81	1,443,952.56	1,450.98	1,443.95	2,000,250
Julio	1,494,201.32	1,494,321.03	1,494.20	1,494.32	2,019,399
Agosto	1,657,223.13	1,525,674.50	1,657.22	1,525.67	2,022,679
Septiembre	1,463,533.80	1,497,316.78	1,463.53	1,497.32	2,026,474
Octubre	1,559,305.53	1,546,034.96	1,559.31	1,546.03	2,049,437
Noviembre	1,398,105.60	1,432,385.00	1,398.11	1,432.39	2,045,853
Diciembre	1,406,751.26	1,421,948.65	1,406.75	1,421.95	2,093,886

Fuente: Registros administrativos, Informe mensual, Organismo Coordinador del Sistema Eléctrico Nacional Interconectado de la República Dominicana  
Mw: Megawatts  
Gw: Gigawatts





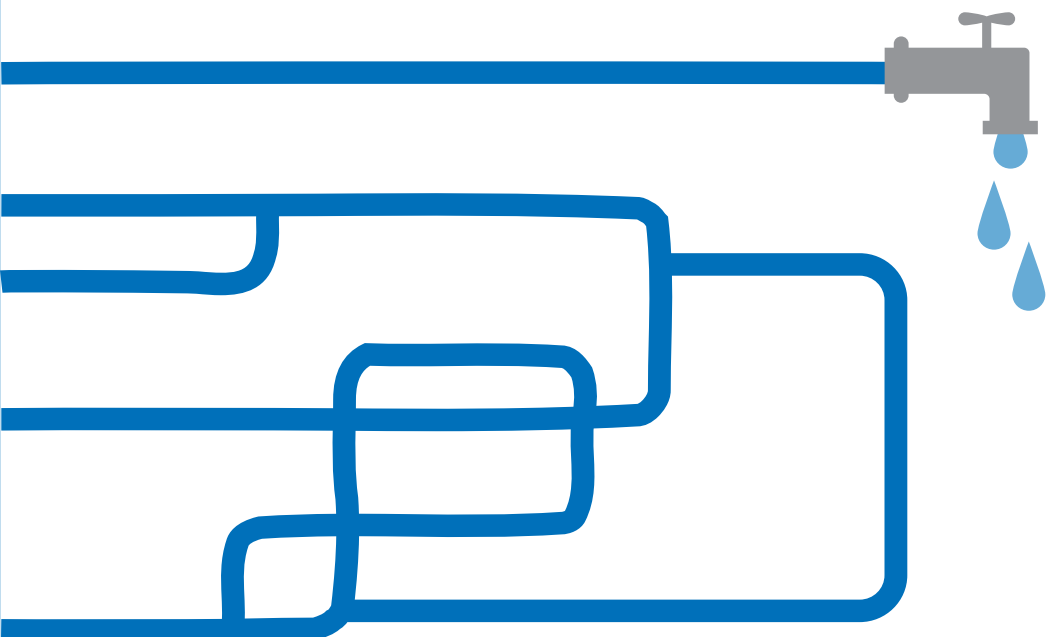

## 03 Agua potable y residual

Estadísticas Económicas 2018



Cuadro 3.1

REPÚBLICA DOMINICANA: Producción de agua potable, aguas residuales y tratadas, y número de clientes de la CAASD, según el mes, 2017

Mes	Producción de agua potable por la CAASD <sup>1</sup>	Producción de aguas residuales <sup>2</sup>	Aguas residuales recolectadas en el sistema de alcantarillado sanitario <sup>3</sup>	Cantidad de aguas residuales tratadas	% de aguas residuales tratadas <sup>4</sup>	% agua residuales real tratadas <sup>5</sup>	Promedio mensual de usuarios de agua potable <sup>6</sup>	Promedio mensual de usuarios de agua del alcantarillado <sup>7</sup>	Cantidad de usuarios en catastro, jurisdicción CAASD	% de cobertura comercial
	m <sup>3</sup> por día	m <sup>3</sup> por día	m <sup>3</sup> por día	m <sup>3</sup> por día	%	%				%
<b>Total</b>	<b>1,558,085.40</b>	<b>882,479.92</b>	<b>194,476.06</b>	<b>48,098.30</b>	<b>24.7</b>	<b>5.5</b>	<b>370,436</b>	<b>123,965</b>	<b>572,997</b>	<b>21.6</b>
Enero	1,591,036.41	882,479.92	188,987.04	47,351.52	25.1	5.4	365,818	121,196	570,715	21.2
Febrero	1,565,296.39	882,479.92	189,733.92	47,351.52	25.0	5.4	367,302	121,581	572,074	21.3
Marzo	1,578,885.61	882,479.92	190,183.75	47,351.52	24.9	5.4	367,766	121,736	572,395	21.3
Abril	1,552,994.17	882,479.92	190,890.22	47,351.52	24.8	5.4	368,421	122,092	572,559	21.3
Mayo	1,464,304.64	882,479.92	192,696.77	47,351.52	24.6	5.4	369,939	123,157	572,804	21.5
Junio	1,576,614.43	882,479.92	193,999.61	47,351.52	24.4	5.4	370,536	123,908	573,342	21.6
Julio	1,571,239.31	882,479.92	195,080.69	47,351.52	24.3	5.4	371,335	124,521	573,466	21.7
Agosto	1,576,311.61	882,479.92	196,132.46	47,351.52	24.1	5.4	371,533	124,546	573,466	21.7
Septiembre	1,562,911.65	882,479.92	196,764.48	47,351.52	24.1	5.4	372,343	125,396	571,449	21.9
Octubre	1,556,400.94	882,479.92	198,680.33	47,351.52	23.8	5.4	372,812	125,952	571,442	22.0
Noviembre	1,547,619.05	882,479.92	200,281.75	47,351.52	23.6	5.4	373,676	126,464	576,128	22.0
Diciembre	1,553,410.55	882,479.92	200,281.75	56,312.89	28.1	6.4	373,755	127,027	576,126	22.0

Fuente: Registros administrativos, Informe estadístico mensual, Departamento de Planificación, Corporación de Acueducto y Alcantarillado de Santo Domingo, CAASD

<sup>1</sup> Los datos proporcionados por la CAASD vienen dados en Millones de Galones Diarios (MGD), para convertirlos a M3 se utilizó la fórmula  $M3/D = (MGD/264.18) \times 1000000$ <sup>2</sup> La producción de aguas residuales equivale al 80% de la producción de agua total, y la dotación por persona, para la población del Distrito Nacional y la Provincia de Santo Domingo<sup>3</sup> Aguas residuales recolectadas en el sistema de alcantarillado sanitario es igual a población con servicio de alcantarillado \* 300 \* 0.8] / 1000<sup>4</sup> El porcentaje de aguas residuales tratadas es igual a la cantidad aguas residuales tratadas / cantidad recolectada<sup>5</sup> Usuarios: número de viviendas a las que se le facturan los servicios<sup>6</sup> Total: Promedio simple de los valores mensualesNota: m<sup>3</sup> por día =Metro cúbico por día

**Cuadro 3.2**

REPÚBLICA DOMINICANA: Total de producción de agua potable y número de clientes activos de la CAASD, según gerencia técnica y mes, 2017

Gerencia técnica	Mes	Producción de agua potable por la CAASD <sup>1</sup>	Promedio mensual de usuarios agua potable <sup>2</sup>	Promedio mensual de usuarios de alcantarillado <sup>3</sup>
		m <sup>3</sup> por día		
Santo Domingo	<b>Promedio total</b>	<b>1,558,398</b>	<b>370,436</b>	<b>123,965</b>
	Enero	1,591,036	365,818	121,196
	Febrero	1,565,296	367,302	121,581
	Marzo	1,578,886	367,766	121,736
	Abril	1,552,994	368,421	122,092
	Mayo	1,464,305	369,939	123,157
	Junio	1,576,614	370,536	123,908
	Julio	1,571,239	371,335	124,521
	Agosto	1,576,312	371,533	124,546
	Septiembre	1,562,912	372,343	125,396
	Octubre	1,560,148	372,812	125,952
	Noviembre	1,547,619	373,676	126,464
	Diciembre	1,553,411	373,755	127,027
Santo Domingo Suroeste	<b>Promedio total</b>	<b>544,585</b>	<b>98,662</b>	<b>44,099</b>
	Enero	577,712	97,984	42,950
	Febrero	556,250	98,264	43,928
	Marzo	543,720	98,341	43,089
	Abril	542,736	98,566	43,285
	Mayo	514,838	98,605	43,496
	Junio	531,380	98,719	43,945
	Julio	536,187	98,768	44,080
	Agosto	543,152	98,768	44,080
	Septiembre	536,528	98,871	44,515
	Octubre	544,856	98,949	44,917
	Noviembre	558,786	98,995	45,182
	Diciembre	548,868	99,110	45,722
Santo Domingo Noroeste	<b>Promedio total</b>	<b>400,374</b>	<b>115,175</b>	<b>50,628</b>
	Enero	417,026	112,758	49,346
	Febrero	418,805	113,647	48,645
	Marzo	417,745	113,790	49,598
	Abril	376,031	113,931	49,744
	Mayo	327,050	115,164	50,600
	Junio	395,866	115,475	50,772
	Julio	411,500	115,850	51,138
	Agosto	401,431	115,850	51,138

**Cuadro 3.2, continuación**

Gerencia técnica	Mes	Producción de agua potable por la CAASD <sup>1</sup>	Promedio mensual de usuarios agua potable <sup>2</sup>	Promedio mensual de usuarios de alcantarillado <sup>3</sup>
		m <sup>3</sup> por día		
Santo Domingo	Septiembre	406,200	116,306	51,540
	Octubre	394,996	116,372	51,617
	Noviembre	417,594	116,442	51,685
	Diciembre	420,244	116,509	51,718
Santo Domingo Este	<b>Promedio total</b>	<b>478,433</b>	<b>117,348</b>	<b>22,643</b>
	Enero	460,860	116,411	22,475
	Febrero	453,024	116,496	22,473
	Marzo	479,067	116,639	22,462
	Abril	493,451	116,821	22,464
	Mayo	480,922	116,931	22,465
	Junio	509,388	117,110	22,593
	Julio	495,306	117,425	22,693
	Agosto	498,524	117,534	22,723
	Septiembre	492,467	117,696	22,723
	Octubre	488,266	117,947	22,781
	Noviembre	442,842	118,637	22,934
	Diciembre	447,082	118,527	22,935
Santo Domingo Norte	<b>Promedio total</b>	<b>135,006</b>	<b>39,252</b>	<b>6,594</b>
	Enero	135,438	38,665	6,425
	Febrero	137,217	38,895	6,535
	Marzo	138,353	38,996	6,587
	Abril	140,775	39,103	6,599
	Mayo	141,494	39,239	6,596
	Junio	139,980	39,232	6,598
	Julio	128,246	39,292	6,610
	Agosto	133,205	39,381	6,605
	Septiembre	127,716	39,470	6,618
	Octubre	132,031	39,544	6,637
	Noviembre	128,397	39,602	6,663
	Diciembre	137,217	39,609	6,652

Fuente: Registros administrativos, Informe estadístico mensual, Departamento de Planificación, Corporación de Acueducto y Alcantarillado de Santo Domingo, CAASD)

<sup>1</sup> Los datos proporcionados por la CAASD vienen dados en millones de galones diarios (MGD), para convertirlos a M3 se utilizó la fórmula  $M3/D = (MGD/264.18) \times 1000000$

<sup>2</sup> Usuarios: Número de viviendas a las que se le facturan los servicios

<sup>3</sup> Total: promedio simple de los valores mensuales

Nota: m<sup>3</sup> por día : Metro cúbico por día

Cuadro 3.3

REPÚBLICA DOMINICANA: Capacidad nominal de producción de agua potable en Santo Domingo, por tipo de fuente y sistema de abastecimiento, según mes, 2017  
(millones de galones diarios)

Mes	Total General	Superficial							Subterráneo					
		Sub-total fuente superficial	Valdesia	Haina - Manoguayabo	Duey	Isa	La Isabela	Acueducto Oriental <sup>2</sup>	Sub-total fuente subterránea	Sabana Perdida	Mata-Mamón	Los Marenos	La Joya	Otros sistemas sectoriales
<b>Total<sup>1</sup></b>	<b>529.49</b>	<b>380.07</b>	<b>143.81</b>	<b>91.00</b>	<b>27.25</b>	<b>15.20</b>	<b>11.50</b>	<b>91.31</b>	<b>149.42</b>	<b>8.35</b>	<b>13.68</b>	<b>35.00</b>	<b>31.68</b>	<b>60.71</b>
Enero	529.49	380.07	143.81	91.00	27.25	15.20	11.50	91.31	149.42	8.35	13.68	35.00	31.68	60.71
Febrero	529.49	380.07	143.81	91.00	27.25	15.20	11.50	91.31	149.42	8.35	13.68	35.00	31.68	60.71
Marzo	529.49	380.07	143.81	91.00	27.25	15.20	11.50	91.31	149.42	8.35	13.68	35.00	31.68	60.71
Abril	529.49	380.07	143.81	91.00	27.25	15.20	11.50	91.31	149.42	8.35	13.68	35.00	31.68	60.71
Mayo	529.49	380.07	143.81	91.00	27.25	15.20	11.50	91.31	149.42	8.35	13.68	35.00	31.68	60.71
Junio	529.49	380.07	143.81	91.00	27.25	15.20	11.50	91.31	149.42	8.35	13.68	35.00	31.68	60.71
Julio	529.49	380.07	143.81	91.00	27.25	15.20	11.50	91.31	149.42	8.35	13.68	35.00	31.68	60.71
Agosto	529.49	380.07	143.81	91.00	27.25	15.20	11.50	91.31	149.42	8.35	13.68	35.00	31.68	60.71
Septiembre	529.49	380.07	143.81	91.00	27.25	15.20	11.50	91.31	149.42	8.35	13.68	35.00	31.68	60.71
Octubre	529.49	380.07	143.81	91.00	27.25	15.20	11.50	91.31	149.42	8.35	13.68	35.00	31.68	60.71
Noviembre	529.49	380.07	143.81	91.00	27.25	15.20	11.50	91.31	149.42	8.35	13.68	35.00	31.68	60.71
Diciembre	529.49	380.07	143.81	91.00	27.25	15.20	11.50	91.31	149.42	8.35	13.68	35.00	31.68	60.71

Fuente: Registros administrativos, Informe estadístico mensual, Departamento de Planificación, Corporación de Acueducto y Alcantarillado de Santo Domingo, CAASD

<sup>1</sup> Total: Promedio simple de los valores mensuales

<sup>2</sup> En construcción, terminado el Acueducto Oriental su capacidad nominal sera de 4.0 m<sup>3</sup>/s

Cuadro 3.4

REPÚBLICA DOMINICANA: Capacidad nominal de producción de agua potable en Santo Domingo, por tipo de fuente y sistema de abastecimiento, según mes, 2017  
(valores en m<sup>3</sup>/s)

Mes	Total general	Superficial							Subterráneo					
		Subtotal fuente superficial	Valdesia	Haina - Manoguayabo	Duey	Isa	La Isabela	Acueducto Oriental <sup>2</sup>	Sub-total fuente subterráneo	Sabana Perdida	Mata-Mamón	Los Marenos	La Joya	Otros sistemas sectoriales
<b>Total<sup>1</sup></b>	<b>23.20</b>	<b>16.70</b>	<b>6.30</b>	<b>4.00</b>	<b>1.20</b>	<b>0.70</b>	<b>0.50</b>	<b>4.00</b>	<b>6.50</b>	<b>0.40</b>	<b>0.60</b>	<b>1.50</b>	<b>1.40</b>	<b>2.60</b>
Enero	23.20	16.70	6.30	4.00	1.20	0.70	0.50	4.00	6.50	0.40	0.60	1.50	1.40	2.60
Febrero	23.20	16.70	6.30	4.00	1.20	0.70	0.50	4.00	6.50	0.40	0.60	1.50	1.40	2.60
Marzo	23.20	16.70	6.30	4.00	1.20	0.70	0.50	4.00	6.50	0.40	0.60	1.50	1.40	2.60
Abril	23.20	16.70	6.30	4.00	1.20	0.70	0.50	4.00	6.50	0.40	0.60	1.50	1.40	2.60
Mayo	23.20	16.70	6.30	4.00	1.20	0.70	0.50	4.00	6.50	0.40	0.60	1.50	1.40	2.60
Junio	23.20	16.70	6.30	4.00	1.20	0.70	0.50	4.00	6.50	0.40	0.60	1.50	1.40	2.60
Julio	23.20	16.70	6.30	4.00	1.20	0.70	0.50	4.00	6.50	0.40	0.60	1.50	1.40	2.60
Agosto	23.20	16.70	6.30	4.00	1.20	0.70	0.50	4.00	6.50	0.40	0.60	1.50	1.40	2.60
Septiembre	23.20	16.70	6.30	4.00	1.20	0.70	0.50	4.00	6.50	0.40	0.60	1.50	1.40	2.60
Octubre	23.20	16.70	6.30	4.00	1.20	0.70	0.50	4.00	6.50	0.40	0.60	1.50	1.40	2.60
Noviembre	23.20	16.70	6.30	4.00	1.20	0.70	0.50	4.00	6.50	0.40	0.60	1.50	1.40	2.60
Diciembre	23.20	16.70	6.30	4.00	1.20	0.70	0.50	4.00	6.50	0.40	0.60	1.50	1.40	2.60

Fuente: Registros administrativos, Informe estadístico mensual, Departamento de Planificación, Corporación de Acueducto y Alcantarillado de Santo Domingo, CAASD

<sup>1</sup>Total: Promedio simple de los valores mensuales

<sup>2</sup>En construcción, terminado el Acueducto Oriental su capacidad nominal será de 4.0 M<sup>3</sup>/S

Notas: m<sup>3</sup>/ segundo = metro cúbico por segundo

Cuadro 3.5

REPÚBLICA DOMINICANA: Capacidad promedio de producción de agua potable en Santo Domingo, por tipo de fuente y sistema de abastecimiento, según mes, 2017  
(millones de galones diarios)

Mes	Total general	Superficial							Subterráneo					
		Sub-total fuente superficial	Valdesia	Haina – Manoguayabo	Duey	Isa	La Isabela	Acueducto Oriental <sup>2</sup>	Sub-total fuente subterráneo	Sabana Perdida	Mata-Mamón	Los Marenos	La Joya	Otros sistemas sectoriales
<b>Total<sup>1</sup></b>	<b>411.67</b>	<b>305.77</b>	<b>145.81</b>	<b>54.35</b>	<b>18.75</b>	<b>12.03</b>	<b>4.58</b>	<b>70.26</b>	<b>105.90</b>	<b>5.76</b>	<b>3.19</b>	<b>29.52</b>	<b>25.72</b>	<b>41.71</b>
Enero	420.33	320.35	147.69	61.82	20.92	13.44	5.45	71.03	99.98	5.72	3.51	21.38	28.21	41.16
Febrero	413.51	318.10	148.97	56.52	22.04	12.96	5.52	72.09	95.41	6.28	2.83	21.38	25.15	39.77
Marzo	417.12	309.09	149.59	51.91	19.75	12.72	5.25	69.87	108.03	6.49	3.25	26.21	29.43	42.65
Abril	410.29	300.36	148.60	52.66	13.73	9.66	4.54	71.17	109.93	6.30	3.55	31.89	26.58	41.61
Mayo	386.83	281.38	142.26	48.66	6.24	6.04	5.55	72.63	105.45	6.19	2.86	31.61	22.24	42.55
Junio	416.51	307.07	139.27	54.38	18.78	12.12	5.35	77.17	109.44	6.38	3.56	31.15	25.65	42.70
Julio	415.79	307.48	140.58	54.80	21.96	12.53	5.36	72.25	108.31	6.88	3.08	32.07	25.84	40.44
Agosto	416.42	310.34	142.50	55.57	18.35	13.01	4.84	76.07	106.08	5.51	3.04	30.43	24.54	42.56
Septiembre	412.90	310.73	146.09	52.14	20.76	12.72	3.27	75.75	102.16	4.96	2.77	28.53	25.36	40.54
Octubre	411.17	301.60	145.91	54.14	18.20	12.07	3.47	67.81	109.57	5.00	3.55	33.07	26.34	41.61
Noviembre	408.84	301.22	148.57	56.38	22.23	13.17	2.91	57.96	107.62	4.72	3.10	33.02	25.02	41.76
Diciembre	410.39	301.57	149.71	53.27	22.05	13.86	3.40	59.28	108.82	4.70	3.13	33.54	24.25	43.22

Fuente: Registros administrativos, Informe estadístico mensual, Departamento de Planificación, Corporación de Acueducto y Alcantarillado de Santo Domingo, CAASD

<sup>1</sup>Total: Promedio simple de los valores mensuales

<sup>2</sup>En construcción, terminado el Acueducto Oriental su capacidad nominal será de 4.0 m<sup>3</sup>/s

Cuadro 3.6

REPÚBLICA DOMINICANA: Planta de tratamiento de agua residuales operadas por la CAASD, cantidad de viviendas y habitantes que reciben servicios, según mes, 2017

Mes	Planta en operación	Capacidad (M <sup>3</sup> /día)	Planta fuera de servicio	Capacidad (M <sup>3</sup> /día)	Planta en construcción	Cantidad de viviendas que reciben servicios	Cantidad de habitantes beneficiados <sup>1</sup>	Cobertura de alcantarillado sanitario, jurisdicción CAASD
<b>Total</b>	<b>9</b>	<b>47,352</b>	<b>10</b>	<b>47,269</b>	<b>7</b>	<b>241,986</b>	<b>798,559</b>	<b>30.30%</b>
Enero	9	47,352	10	47,269	7	238,620	787,446	30.30%
Febrero	9	47,352	10	47,269	7	239,563	790,558	30.30%
Marzo	9	47,352	10	47,269	7	240,131	792,432	30.30%
Abril	9	47,352	10	47,269	7	241,023	795,376	30.30%
Mayo	9	47,352	10	47,269	7	243,304	802,903	30.30%
Junio	9	47,352	10	47,269	7	244,949	808,332	30.30%
Julio	9	47,352	10	47,269	7	246,314	812,863	30.30%
Agosto	9	47,352	10	47,269	7	247,642	817,219	30.30%
Septiembre	9	47,352	10	47,269	7	248,440	819,852	30.30%
Octubre	9	47,352	10	47,269	7	250,859	827,835	30.30%
Noviembre	9	47,352	10	47,269	7	252,881	834,507	30.30%
Diciembre	14	56,313	5	38,308	7	252,881	840,579	30.08%

Fuente: Registros administrativos, Informe estadístico mensual, Departamento de Planificación, Corporación de Acueducto y Alcantarillado de Santo Domingo, CAASD

<sup>1</sup> Este dato se obtuvo mediante la conversión de cantidad de viviendas, utilizando como factor de conversión 3.08 habitantes por vivienda

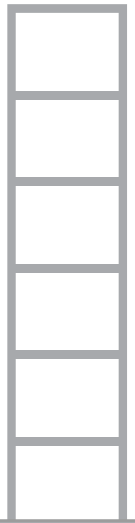

## 04 Estadísticas de construcción (sector privado)

Estadísticas Económicas 2018





Cuadro 4.1

REPÚBLICA DOMINICANA: Número de permisos otorgados para la construcción en el sector privado por provincia, según mes, 2017

Mes	Total general	Provincias															
		Azua	Dajabón	Distrito Nacional	Duarte	El Seibo	Españillat	Hato Mayor	Hermanas Mirabal	La Altagracia	La Vega	La Romana	María Trinidad Sánchez	Monseñor Nouel	Monte Cristi	Pedernales	Peravia
<b>Total</b>	<b>637</b>	<b>2</b>	<b>1</b>	<b>187</b>	<b>40</b>	<b>1</b>	<b>7</b>	<b>1</b>	<b>7</b>	<b>16</b>	<b>6</b>	<b>8</b>	<b>4</b>	<b>8</b>	<b>2</b>	<b>1</b>	<b>2</b>
Enero	52	0	0	14	7	0	0	0	2	0	0	0	1	2	0	0	0
Febrero	49	0	0	14	1	0	1	0	0	2	1	0	0	0	0	0	0
Marzo	61	0	0	18	1	0	0	0	1	3	1	3	0	1	0	0	0
Abril	58	0	0	18	5	0	0	0	0	1	1	1	0	0	0	0	0
Mayo	43	0	0	13	3	0	0	0	0	0	0	0	1	0	0	0	0
Junio	33	0	0	13	0	0	1	0	0	0	0	3	0	0	0	0	0
Julio	33	1	0	8	6	0	0	0	1	2	0	0	0	0	0	0	0
Agosto	47	0	0	15	3	0	0	0	0	0	0	0	0	0	0	0	0
Septiembre	43	0	0	17	1	0	2	0	0	1	0	0	0	1	0	0	0
Octubre	100	1	1	27	4	1	3	0	1	2	3	0	1	2	1	1	0
Noviembre	59	0	0	14	7	0	0	1	0	0	0	1	0	1	0	0	2
Diciembre	59	0	0	16	2	0	0	0	2	5	0	0	1	1	1	0	0

Cuadro 4.1, continuación

Mes	Provincias									
	Puerto Plata	San Juan	Samaná	San Cristóbal	San Pedro de Macorís	Sánchez Ramírez	Santiago	Santiago Rodríguez	Santo Domingo	Valverde
<b>Total</b>	<b>1</b>	<b>1</b>	<b>1</b>	<b>272</b>	<b>39</b>	<b>18</b>	<b>1</b>	<b>69</b>	<b>19</b>	<b>12</b>
Enero	0	0	0	21	4	1	0	0	2	0
Febrero	0	0	1	20	7	0	1	1	4	0
Marzo	0	0	0	11	1	1	0	54	8	0
Abril	0	0	0	28	0	0	0	1	2	0
Mayo	0	1	0	15	0	5	0	1	0	0
Junio	1	0	0	29	0	0	0	2	1	0
Julio	0	0	0	22	16	6	0	3	0	0
Agosto	0	0	0	30	0	0	0	0	1	0
Septiembre	0	0	0	25	9	3	0	1	0	0
Octubre	0	0	0	13	0	1	0	1	0	0
Noviembre	0	0	0	36	0	1	0	0	1	11
Diciembre	0	0	0	22	2	0	0	5	0	1

Fuente: Registros administrativos Departamento de Tramitación de planos, Ministerio de Obras Públicas y Comunicaciones (MOPC)

\* Cifras sujetas a rectificación

**Cuadro 4.2**

REPÚBLICA DOMINICANA: Cantidad de construcciones del sector privado por provincia, según mes, 2017

Mes	Total general	Provincias															
		Azua	Dajabón	Distrito Nacional	Duarte	El Seibo	Españillat	Hato Mayor	Hermanas Mirabal	La Altagracia	La Vega	La Romana	María Trinidad Sánchez	Monseñor Nouel	Monte Cristi	Pedernales	Peravia
<b>Total</b>	<b>2,049</b>	<b>20</b>	<b>1</b>	<b>380</b>	<b>56</b>	<b>1</b>	<b>34</b>	<b>1</b>	<b>19</b>	<b>92</b>	<b>28</b>	<b>22</b>	<b>33</b>	<b>14</b>	<b>2</b>	<b>1</b>	<b>2</b>
Enero	88	0	0	21	10	0	0	0	2	0	0	0	1	4	0	0	0
Febrero	114	0	0	18	1	0	1	0	0	31	6	0	0	0	0	0	0
Marzo	264	0	0	48	1	0	0	0	13	47	17	4	0	1	0	0	0
Abril	142	0	0	32	5	0	0	0	0	2	1	7	0	0	0	0	0
Mayo	219	0	0	13	13	0	0	0	0	0	0	0	1	0	0	0	0
Junio	109	0	0	30	0	0	1	0	0	0	0	10	0	0	0	0	0
Julio	56	19	0	9	7	0	0	0	1	3	0	0	0	0	0	0	0
Agosto	144	0	0	44	3	0	0	0	0	0	0	0	0	0	0	0	0
Septiembre	118	0	0	70	1	0	7	0	0	1	0	0	0	1	0	0	0
Octubre	463	1	1	62	5	1	25	0	1	3	4	0	30	6	1	1	0
Noviembre	182	0	0	14	8	0	0	1	0	0	0	1	0	1	0	0	2
Diciembre	150	0	0	19	2	0	0	0	2	5	0	0	1	1	1	0	0

**Cuadro 4.2, continuación**

Mes	Provincias									
	Puerto Plata	San Juan	Samaná	San Cristóbal	San Pedro de Macorís	Sánchez Ramírez	Santiago	Santiago Rodríguez	Santo Domingo	Valverde
<b>Total</b>	<b>15</b>	<b>23</b>	<b>7</b>	<b>4</b>	<b>21</b>	<b>1</b>	<b>321</b>	<b>1</b>	<b>948</b>	<b>2</b>
Enero	2	0	0	0	0	0	37	0	10	1
Febrero	1	0	0	0	1	0	16	0	39	0
Marzo	1	0	0	0	0	0	24	0	108	0
Abril	0	19	0	0	1	0	37	0	38	0
Mayo	0	0	0	2	1	1	0	0	188	0
Junio	0	0	5	0	0	0	0	0	63	0
Julio	1	0	1	0	0	0	8	0	7	0
Agosto	1	0	0	0	1	0	44	0	51	0
Septiembre	0	2	1	1	3	0	4	0	27	0
Octubre	0	2	0	0	13	0	40	1	266	0
Noviembre	8	0	0	1	1	0	46	0	98	1
Diciembre	1	0	0	0	0	0	65	0	53	0

Fuente: Registros administrativos Departamento de Tramitación de planos, Ministerio de Obras Públicas y Comunicaciones (MOPC)

\* Cifras sujetas a rectificación

**Cuadro 4.3**  
 REPÚBLICA DOMINICANA: Área de construcción del sector privado por provincia, según mes, 2017  
 (en m<sup>2</sup>)

Mes	Total general	Provincias															
		Azua	Dajabón	Distrito Nacional	Duarte	El Seibo	Españat	Hato Mayor	Hermanas Mirabal	La Altagracia	La Vega	La Romana	María Trinidad Sánchez	Monseñor Nouel	Monte Cristi	Pedernales	Peravia
<b>Total</b>	<b>2,267,525.37</b>	<b>26,718.18</b>	<b>68.18</b>	<b>714,253.01</b>	<b>71,518.64</b>	<b>68.18</b>	<b>25,909.98</b>	<b>258.00</b>	<b>11,985.53</b>	<b>182,253.05</b>	<b>26,462.81</b>	<b>20,231.62</b>	<b>4,863.72</b>	<b>9,312.11</b>	<b>774.18</b>	<b>68.18</b>	<b>890.04</b>
Enero	96,345.19	0.00	0.00	28,796.46	7,741.90	0.00	0.00	0.00	974.20	0.00	0.00	0.00	764.30	2,774.37	0.00	0.00	0.00
Febrero	133,697.55	0.00	0.00	39,119.15	23,647.00	0.00	527.01	0.00	0.00	24,085.31	0.00	5,058.58	0.00	0.00	0.00	0.00	0.00
Marzo	301,919.36	0.00	0.00	90,389.79	2,473.34	0.00	0.00	0.00	8,801.00	103,887.00	2,906.45	11,990.00	0.00	610.86	0.00	0.00	0.00
Abril	188,583.30	0.00	0.00	36,829.15	3,000.66	0.00	0.00	0.00	0.00	2,127.76	5,045.60	845.81	0.00	0.00	0.00	0.00	0.00
Mayo	231,097.50	0.00	0.00	33,384.30	10,685.10	0.00	0.00	0.00	0.00	0.00	0.00	0.00	130.00	0.00	0.00	0.00	0.00
Junio	118,713.30	0.00	0.00	43,622.29	0.00	0.00	205.00	0.00	0.00	0.00	9,893.64	0.00	0.00	0.00	0.00	0.00	0.00
Julio	74,580.32	26,650.00	0.00	13,580.11	8,592.67	0.00	0.00	0.00	809.25	2,055.54	0.00	0.00	0.00	0.00	0.00	0.00	0.00
Agosto	153,608.97	0.00	0.00	64,968.45	1,780.92	0.00	0.00	0.00	0.00	0.00	0.00	0.00	0.00	0.00	0.00	0.00	0.00
Septiembre	225,731.21	0.00	0.00	145,385.35	1,728.90	0.00	5,155.72	0.00	0.00	5,561.00	0.00	0.00	0.00	260.77	0.00	0.00	0.00
Octubre	284,630.90	68.18	68.18	117,219.10	2,691.01	68.18	20,022.25	0.00	68.18	2,344.94	0.00	2,337.23	3,591.42	2,743.83	68.18	68.18	0.00
Noviembre	231,963.97	0.00	0.00	31,368.27	3,674.34	0.00	0.00	258.00	0.00	0.00	8,617.12	0.00	0.00	246.63	0.00	0.00	890.04
Diciembre	226,653.80	0.00	0.00	69,590.59	5,502.80	0.00	0.00	0.00	1,332.90	42,191.50	0.00	0.00	378.00	2,675.65	706.00	0.00	0.00

Cuadro 4.3, continuación

Mes	Provincias									
	Puerto Plata	San Juan	Samaná	San Cristóbal	San Pedro de Macorís	Sánchez Ramírez	Santiago	Santiago Rodríguez	Santo Domingo	Valverde
<b>Total</b>	<b>25,376.72</b>	<b>70,813.86</b>	<b>9,217.45</b>	<b>7,247.56</b>	<b>38,248.88</b>	<b>286.00</b>	<b>270,272.08</b>	<b>68.18</b>	<b>733,753.34</b>	<b>16,605.86</b>
Enero	4,032.58	0.00	0.00	0.00	0.00	0.00	44,167.10	0.00	6,739.01	355.27
Febrero	656.70	0.00	0.00	0.00	546.00	0.00	13,052.33	0.00	27,005.47	0.00
Marzo	559.68	0.00	0.00	0.00	0.00	0.00	15,654.60	0.00	64,646.64	0.00
Abril	0.00	66,690.12	0.00	0.00	630.00	0.00	34,541.60	0.00	38,872.60	0.00
Mayo	0.00	0.00	0.00	2,340.47	950.21	286.00	0.00	0.00	183,321.42	0.00
Junio	0.00	0.00	6,904.00	0.00	0.00	0.00	0.00	0.00	58,088.37	0.00
Julio	492.29	0.00	1,929.45	0.00	0.00	0.00	11,193.49	0.00	9,277.52	0.00
Agosto	8,064.15	0.00	0.00	0.00	1,153.47	0.00	25,336.61	0.00	52,305.37	0.00
Septiembre	0.00	1,568.00	384.00	4,332.45	11,184.39	0.00	3,891.86	0.00	46,278.77	0.00
Octubre	0.00	2,555.74	0.00	0.00	8,345.84	0.00	27,780.87	68.18	94,521.38	0.00
Noviembre	11,090.46	0.00	0.00	574.64	15,438.97	0.00	42,383.07	0.00	101,171.84	16,250.59
Diciembre	480.86	0.00	0.00	0.00	0.00	0.00	52,270.55	0.00	51,524.95	0.00

(m<sup>2</sup>) : Metros cuadrados

Fuente: Registros administrativos Departamento de Tramitación de planos, Ministerio de Obras Públicas y Comunicaciones (MOPC)

Cuadro 4.4

REPÚBLICA DOMINICANA: Inversión en construcción del sector privado por provincia, según mes, 2017  
(En RD\$)

Mes	Total general	Provincias											
		Azua	Dajabón	Distrito Nacional	Duarte	El Seibo	Españillat	Hato Mayor	Hermanas Mirabal	La Altagracia	La Romana	La Vega	María Trinidad Sánchez
<b>Total</b>	<b>36,682,601,474.76</b>	<b>403,071,453.03</b>	<b>302,923.03</b>	<b>11,683,759,441.49</b>	<b>1,674,856,578.63</b>	<b>302,923.03</b>	<b>343,469,806.11</b>	<b>4,063,500.00</b>	<b>154,103,370.38</b>	<b>3,593,079,693.63</b>	<b>367,705,118.73</b>	<b>262,219,201.61</b>	<b>81,782,915.33</b>
Enero	1,386,717,919.83	0.00	0.00	439,729,106.64	140,281,969.17	0.00	0.00	0.00	16,813,495.35	0.00	0.00	0.00	13,356,282.60
Febrero	1,963,912,994.89	0.00	0.00	692,235,823.55	293,319,043.00	0.00	25,402,296.20	0.00	0.00	315,858,178.21	0.00	62,746,931.00	0.00
Marzo	5,596,376,604.52	0.00	0.00	1,780,064,158.23	42,740,120.00	0.00	0.00	0.00	109,168,220.00	2,306,610,206.80	36,051,809.02	148,724,799.00	0.00
Abril	3,294,901,425.96	0.00	0.00	617,610,376.62	49,308,430.17	0.00	0.00	0.00	0.00	42,997,136.00	62,585,975.59	16,408,798.58	0.00
Mayo	4,197,566,177.82	0.00	0.00	653,773,519.21	767,221,903.40	0.00	0.00	0.00	0.00	0.00	0.00	0.00	2,178,954.70
Junio	1,892,149,028.21	0.00	0.00	660,853,345.78	0.00	0.00	3,977,000.00	0.00	0.00	0.00	162,179,974.52	0.00	0.00
Julio	1,184,285,037.88	402,768,530.00	0.00	230,497,868.94	148,671,051.92	0.00	0.00	0.00	8,809,232.00	41,126,920.00	0.00	0.00	0.00
Agosto	2,275,538,653.99	0.00	0.00	1,060,733,671.66	27,424,733.60	0.00	0.00	0.00	0.00	0.00	0.00	0.00	0.00
Septiembre	2,790,851,308.47	0.00	0.00	1,733,267,786.80	25,806,424.00	0.00	65,040,087.38	0.00	0.00	75,073,500.00	0.00	0.00	0.00
Octubre	4,415,981,766.46	302,923.03	302,923.03	2,082,559,537.79	39,884,951.37	302,923.03	249,050,422.53	0.00	302,923.03	47,559,691.03	0.00	34,338,673.03	59,078,428.03
Noviembre	3,784,535,246.47	0.00	0.00	552,066,604.25	54,281,750.00	0.00	0.00	4,063,500.00	0.00	0.00	106,887,359.60	0.00	0.00
Diciembre	3,899,785,310.26	0.00	0.00	1,180,367,642.02	85,916,202.00	0.00	0.00	0.00	19,009,500.00	763,854,061.59	0.00	0.00	7,169,250.00

Cuadro 4.4, continuación

Mes	Provincias													
	Monseñor Nouel	Monte Cristi	Pedernales	Peravia	Puerto Plata	San Juan	Samaná	San Cristóbal	San Pedro de Macorís	Sánchez Ramírez	Santiago	Santiago Rodríguez	Santo Domingo	Valverde
<b>Total</b>	<b>130,515,227.68</b>	<b>9,060,196.03</b>	<b>302,923.03</b>	<b>17,266,864.96</b>	<b>409,603,412.27</b>	<b>1,471,842,627.60</b>	<b>201,899,634.00</b>	<b>107,306,007.19</b>	<b>611,549,463.13</b>	<b>5,548,429.00</b>	<b>3,939,564,909.07</b>	<b>302,923.03</b>	<b>10,880,634,034.03</b>	<b>328,487,898.78</b>
Enero	33,291,566.65	0.00	0.00	0.00	54,082,695.38	0.00	0.00	0.00	0.00	0.00	575,795,569.84	0.00	106,641,017.42	6,726,216.78
Febrero	0.00	0.00	0.00	0.00	8,145,752.77	0.00	0.00	0.00	6,772,622.00	0.00	190,799,198.10	0.00	368,633,150.06	0.00
Marzo	7,577,150.20	0.00	0.00	0.00	6,942,309.90	0.00	0.00	0.00	0.00	0.00	213,998,608.21	0.00	944,499,223.16	0.00
Abril	0.00	0.00	0.00	0.00	0.00	1,417,165,050.00	0.00	0.00	7,814,564.00	0.00	460,703,406.19	0.00	620,307,688.81	0.00
Mayo	0.00	0.00	0.00	0.00	0.00	0.00	0.00	37,628,922.00	18,434,074.00	5,548,429.00	0.00	0.00	2,712,780,375.51	0.00
Junio	0.00	0.00	0.00	0.00	0.00	0.00	154,153,133.00	0.00	0.00	0.00	0.00	0.00	910,985,574.91	0.00
Julio	0.00	0.00	0.00	0.00	6,106,399.62	0.00	43,080,821.00	0.00	0.00	0.00	142,927,809.40	0.00	160,296,405.00	0.00
Agosto	0.00	0.00	0.00	0.00	139,711,398.75	0.00	0.00	0.00	16,653,223.00	0.00	338,263,281.98	0.00	692,752,345.00	0.00
Septiembre	4,289,635.20	0.00	0.00	0.00	0.00	23,520,000.00	4,665,680.00	62,549,747.00	150,989,265.00	0.00	48,274,903.87	0.00	597,374,279.22	0.00
Octubre	40,437,673.03	302,923.03	302,923.03	0.00	0.00	31,157,577.60	0.00	0.00	102,979,597.13	0.00	447,329,794.35	302,923.03	1,279,484,959.40	0.00
Noviembre	4,784,452.60	0.00	0.00	17,266,864.96	188,650,234.75	0.00	0.00	7,127,338.19	307,906,118.00	0.00	663,706,302.19	0.00	1,556,033,039.93	321,761,682.00
Diciembre	40,134,750.00	8,757,273.00	0.00	0.00	5,964,621.10	0.00	0.00	0.00	0.00	0.00	857,766,034.94	0.00	930,845,975.61	0.00

Fuente: Registros administrativos Departamento de Tramitación de planos, Ministerio de Obras Públicas y Comunicaciones ( MOPC)

Cuadro 4.5

REPÚBLICA DOMINICANA: Permisos otorgados para construcción en el sector privado por tipo, según mes, 2017

Mes	Total general	Tipo de construcciones, o usos															
		Almacén	Apartamentos o edificios	Centros Comerciales	Comercio (Farmacia del Pueblo)	Comercio y almacén	Edificios Comerciales	Estación de combustible	Hospital, clínicas y similares	Hotel y aparta- hotel	Industria (nave industrial)	Modificación y diseño (remodelación edificio)	Oficinas y otros	Parqueos	Parque Industrial	Restaurantes	Vivienda
<b>Total</b>	<b>637</b>	<b>5</b>	<b>401</b>	<b>4</b>	<b>16</b>	<b>1</b>	<b>35</b>	<b>18</b>	<b>3</b>	<b>4</b>	<b>7</b>	<b>31</b>	<b>1</b>	<b>2</b>	<b>2</b>	<b>1</b>	<b>106</b>
Enero	52	0	31	0	0	0	4	0	0	0	0	1	0	0	0	0	16
Febrero	49	1	30	0	0	0	7	0	0	0	1	3	0	0	0	0	7
Marzo	61	1	41	0	0	0	5	1	1	0	1	0	0	0	0	0	11
Abril	58	0	42	0	0	0	4	2	0	0	0	3	0	0	0	0	7
Mayo	43	0	30	0	0	0	3	2	0	0	0	4	0	0	0	0	4
Junio	33	0	21	0	0	0	3	1	0	0	1	1	0	0	0	0	6
Julio	33	0	24	0	0	0	0	1	0	0	0	2	0	0	0	0	6
Agosto	47	0	24	1	0	0	3	1	0	0	1	5	0	0	0	0	12
Septiembre	43	0	31	3	0	0	2	1	0	0	0	1	0	0	0	0	5
Octubre	100	3	55	0	16	0	3	2	0	0	1	3	0	1	0	0	16
Noviembre	59	0	36	0	0	1	1	5	1	1	0	5	0	1	0	0	8
Diciembre	59	0	36	0	0	0	0	2	1	3	2	3	1	0	2	1	8

Fuente: Registros administrativos Departamento Tramitación de planos, Ministerio de Obras Públicas y Comunicaciones, (MOPC)

Cuadro 4.6

REPÚBLICA DOMINICANA: Cantidad de construcciones del sector privado por tipo, según mes, 2017

Mes	Total general	Tipos de construcciones, o usos															
		Almacén	Apartamentos o edificios	Centros Comerciales	Comercio (Farmacia del Pueblo)	Comercio y almacén	Edificios Comerciales	Estación de combustible	Hospital, clínicas y similares	Hotel y apartamento	Industria (nave industrial)	Modificación y diseño (remodelación edificio)	Oficinas y otros	Parqueos	Parque Industrial	Restaurantes	Vivienda
<b>Total</b>	<b>2,049</b>	<b>5</b>	<b>1,528</b>	<b>4</b>	<b>16</b>	<b>1</b>	<b>81</b>	<b>18</b>	<b>3</b>	<b>4</b>	<b>10</b>	<b>38</b>	<b>1</b>	<b>2</b>	<b>2</b>	<b>1</b>	<b>335</b>
Enero	88	0	66	0	0	0	4	0	0	0	0	1	0	0	0	0	17
Febrero	114	1	92	0	0	0	9	0	0	0	1	4	0	0	0	0	7
Marzo	264	1	198	0	0	0	49	1	1	0	2	0	0	0	0	0	12
Abril	142	0	123	0	0	0	4	2	0	0	0	3	0	0	0	0	10
Mayo	219	0	206	0	0	0	3	2	0	0	0	4	0	0	0	0	4
Junio	109	0	95	0	0	0	3	1	0	0	3	1	0	0	0	0	6
Julio	56	0	46	0	0	0	0	1	0	0	0	3	0	0	0	0	6
Agosto	144	0	119	1	0	0	3	1	0	0	1	7	0	0	0	0	12
Septiembre	118	0	91	3	0	0	2	1	0	0	0	1	0	0	0	0	20
Octubre	463	3	209	0	16	0	3	2	0	0	1	3	0	1	0	0	225
Noviembre	182	0	156	0	0	1	1	5	1	1	0	8	0	1	0	0	8
Diciembre	150	0	127	0	0	0	0	2	1	3	2	3	1	0	2	1	8

Fuente: Registros administrativos Departamento Tramitación de planos, Ministerio de Obras Públicas y Comunicaciones, (MOPC)

Cuadro 4.7

REPÚBLICA DOMINICANA: Área de construcción del sector privado por tipo, según mes, 2017  
(en m<sup>2</sup>)

Mes	Total general	Tipos de construcciones, o usos															
		Almacén	Apartamentos o edificios	Centros comerciales	Comercio (Farmacia del Pueblo)	Comercio y almacén	Edificios comerciales	Estación de combustible	Hospital, clínicas y similares	Hotel y aparta-hotel	Industria (nave industrial)	Modificación y diseño (remodelación edificio)	Oficinas y otros	Parqueos	Parque industrial	Restaurantes	Vivienda
<b>Total</b>	<b>2,267,525.37</b>	<b>3,253.50</b>	<b>1,718,252.26</b>	<b>35,002.49</b>	<b>1,090.91</b>	<b>1,887.25</b>	<b>199,457.18</b>	<b>7,969.04</b>	<b>32,554.59</b>	<b>66,298.21</b>	<b>27,376.48</b>	<b>102,534.05</b>	<b>1,200.00</b>	<b>1,708.32</b>	<b>1,113.40</b>	<b>378.00</b>	<b>67,449.69</b>
Enero	96,345.19	0.00	86,436.60	0.00	0.00	0.00	2,073.05	0.00	0.00	0.00	0.00	1,383.00	0.00	0.00	0.00	0.00	6,452.54
Febrero	133,697.55	954.63	92,620.99	0.00	0.00	0.00	7,891.52	0.00	0.00	0.00	594.89	29,533.73	0.00	0.00	0.00	0.00	2,101.79
Marzo	301,919.36	925.00	158,265.54	0.00	0.00	0.00	121,313.39	350.53	397.00	0.00	15,749.12	0.00	0.00	0.00	0.00	0.00	4,918.78
Abril	188,583.30	0.00	168,944.02	0.00	0.00	0.00	4,503.01	1,384.81	0.00	0.00	0.00	11,168.14	0.00	0.00	0.00	0.00	2,583.32
Mayo	231,097.50	0.00	209,841.99	0.00	0.00	0.00	16,549.07	1,236.21	0.00	0.00	0.00	2,111.30	0.00	0.00	0.00	0.00	1,358.93
Junio	118,713.30	0.00	91,482.96	0.00	0.00	0.00	15,929.77	205.00	0.00	0.00	5,185.00	1,864.32	0.00	0.00	0.00	0.00	4,046.25
Julio	74,580.32	0.00	67,505.05	0.00	0.00	0.00	0.00	515.00	0.00	0.00	0.00	3,622.06	0.00	0.00	0.00	0.00	2,938.21
Agosto	153,608.97	0.00	116,482.47	753.04	0.00	0.00	22,312.86	395.00	0.00	0.00	555.75	7,353.65	0.00	0.00	0.00	0.00	5,756.20
Septiembre	225,731.21	0.00	179,458.09	34,249.45	0.00	0.00	3,584.38	260.77	0.00	0.00	0.00	4,332.45	0.00	0.00	0.00	0.00	3,846.07
Octubre	284,630.90	1,373.87	244,380.57	0.00	1,090.91	0.00	2,929.00	593.60	0.00	0.00	4,504.00	1,966.59	0.00	1,252.83	0.00	0.00	26,539.53
Noviembre	231,963.97	0.00	160,648.61	0.00	0.00	1,887.25	2,371.13	1,988.20	16,250.59	15,438.97	0.00	28,957.04	0.00	455.49	0.00	0.00	3,966.69
Diciembre	226,653.80	0.00	142,185.37	0.00	0.00	0.00	0.00	1,039.92	15,907.00	50,859.24	787.72	10,241.77	1,200.00	0.00	1,113.40	378.00	2,941.38

(m<sup>2</sup>) : Metros cuadrados

Fuente: Registros administrativos Departamento. Tramitación de planos, Ministerio de Obras Públicas y Comunicaciones (MOPC)

Cuadro 4.8

REPÚBLICA DOMINICANA: Inversión en construcción del sector privado, por tipos de construcciones, según el mes, 2017\*

Mes	Total general	Tipos de construcciones, o usos								
		Almacén	Apartamentos o edificios	Centros comerciales	Comercio (farmacia del pueblo)	Comercio y almacén	Edificios comerciales	Estacion de combustible	Hospital, clínicas y similares	Hotel y aparta- hotel
<b>Total</b>	<b>36,682,601,474.76</b>	<b>53,110,312.20</b>	<b>27,014,100,384.00</b>	<b>461,429,418.77</b>	<b>4,846,768.44</b>	<b>28,308,750.00</b>	<b>3,996,794,952.67</b>	<b>151,748,345.93</b>	<b>581,930,861.40</b>	<b>1,257,884,393.00</b>
Enero	1,386,717,919.83	0.00	1,231,995,321.27	0.00	0.00	0.00	38,232,645.75	0.00	0.00	0.00
Febrero	1,963,912,994.89	16,000,734.80	1,371,216,838.74	0.00	0.00	0.00	161,195,044.84	0.00	0.00	0.00
Marzo	5,596,376,604.52	15,504,101.00	2,601,417,937.60	0.00	0.00	0.00	2,616,105,221.00	6,800,317.00	8,853,179.40	0.00
Abril	3,294,901,425.96	0.00	2,953,409,872.63	0.00	0.00	0.00	74,665,385.93	26,865,451.58	0.00	0.00
Mayo	4,197,566,177.82	0.00	3,786,547,910.42	0.00	0.00	0.00	311,908,174.60	23,982,503.00	0.00	0.00
Junio	1,892,149,028.21	0.00	1,425,644,271.57	0.00	0.00	0.00	281,789,514.50	3,977,000.00	0.00	0.00
Julio	1,184,285,037.88	0.00	1,064,192,682.86	0.00	0.00	0.00	0.00	9,996,150.00	0.00	0.00
Agosto	2,275,538,653.99	0.00	1,653,278,430.08	14,257,072.87	0.00	0.00	388,033,259.82	6,517,500.00	0.00	0.00
Septiembre	2,790,851,308.47	0.00	2,163,822,686.95	447,172,345.90	0.00	0.00	52,248,404.30	4,289,635.20	0.00	0.00
Octubre	4,415,981,766.46	21,605,476.40	3,864,899,768.95	0.00	4,846,768.44	0.00	27,725,432.69	11,515,879.00	0.00	0.00
Noviembre	3,784,535,246.47	0.00	2,495,651,361.26	0.00	0.00	28,308,750.00	44,891,869.24	37,629,358.56	321,761,682.00	307,906,118.00
Diciembre	3,899,785,310.26	0.00	2,402,023,301.67	0.00	0.00	0.00	0.00	20,174,551.59	251,316,000.00	949,978,275.00

Cuadro 4.8, continuación

Mes	Tipos de construcciones, o usos						
	Industria (nave industrial)	Modificación y diseño (remodelación edificio)	Oficinas y otros	Parqueos	Parque Industrial	Restaurantes	Vivienda
<b>Total</b>	<b>392,330,714.75</b>	<b>1,592,895,481.26</b>	<b>20,759,421.00</b>	<b>6,439,166.25</b>	<b>13,569,685.50</b>	<b>7,169,250.00</b>	<b>1,099,283,569.59</b>
Enero	0.00	5,173,300.00	0.00	0.00	0.00	0.00	111,316,652.81
Febrero	9,971,064.00	369,276,333.33	0.00	0.00	0.00	0.00	36,252,979.18
Marzo	263,973,993.00	0.00	0.00	0.00	0.00	0.00	83,721,855.52
Abril	0.00	195,179,424.00	0.00	0.00	0.00	0.00	44,781,291.82
Mayo	0.00	51,518,490.60	0.00	0.00	0.00	0.00	23,609,099.20
Junio	86,906,770.00	23,125,155.00	0.00	0.00	0.00	0.00	70,706,317.14
Julio	0.00	67,173,765.00	0.00	0.00	0.00	0.00	42,922,440.02
Agosto	8,544,656.25	116,349,379.43	0.00	0.00	0.00	0.00	88,558,355.54
Septiembre	0.00	62,549,747.00	0.00	0.00	0.00	0.00	60,768,489.12
Octubre	12,611,200.00	34,284,811.80	0.00	4,384,905.00	0.00	0.00	434,107,524.18
Noviembre	0.00	486,049,725.10	0.00	2,054,261.25	0.00	0.00	60,282,121.06
Diciembre	10,323,031.50	182,215,350.00	20,759,421.00	0.00	13,569,685.50	7,169,250.00	42,256,444.00

Fuente: Registros administrativos Departamento Tramitación de planos, Ministerio de Obras Públicas y Comunicaciones (MOPC)

\*Cifras sujetas a rectificación





## 05 Comercio interno

Estadísticas Económicas 2018



Cuadro 5. 1

REPÚBLICA DOMINICANA: Consumo de derivados del petróleo, tipo de combustible, según mes, 2017  
(en galones)

Meses	Total	G.L.P. uso general	Gasolina premium	Gasolina premium exenta de impuestos	Gasolina regular	Gasolina regular exenta de impuestos	Kerosene	Avtur	Gasoil regular	Gasoil normal exento de impuestos	Gasoil regular exento de ad-valorem	Gasoil para la generación (interconectado)	Gasoil para la generación (no interconectado)
<b>Total</b>	<b>1,322,154,412</b>	<b>471,504,566</b>	<b>148,479,375</b>	<b>130,787</b>	<b>183,878,994</b>	<b>0</b>	<b>6,206,087</b>	<b>90,075,669</b>	<b>154,056,190</b>	<b>7,491,612</b>	<b>0</b>	<b>2,378,449</b>	<b>15,762,146</b>
Enero	104,456,897	38,132,095	11,646,562	7,894	15,156,642	0	401,939	6,909,815	10,547,932	472,114	0	214,539	2,152,074
Febrero	107,331,222	38,332,700	11,532,424	12,820	14,729,460	0	469,898	8,198,890	9,110,066	443,168	0	249,062	2,083,961
Marzo	116,619,707	40,268,663	13,215,565	14,754	16,562,895	0	586,196	8,636,167	12,789,393	577,727	0	247,167	2,113,012
Abril	115,764,241	39,142,724	12,646,545	11,830	16,174,146	0	657,460	8,289,338	11,436,935	648,030	0	143,029	2,138,931
Mayo	112,147,818	39,181,450	12,699,678	9,837	15,796,230	0	529,124	7,604,758	11,045,135	727,412	0	192,454	1,883,603
Junio	110,704,827	38,135,158	12,184,430	14,732	15,327,574	0	547,446	7,705,448	11,352,475	418,732	0	153,243	1,910,675
Julio	113,732,806	39,140,568	12,735,596	10,809	16,125,252	0	510,386	8,150,976	11,120,807	551,894	0	211,219	1,786,159
Agosto	112,767,983	39,887,241	11,909,260	9,810	15,155,371	0	467,467	9,107,516	10,974,496	829,763	0	209,917	1,305,615
Septiembre	106,046,125	37,804,418	11,759,982	13,728	13,951,193	0	482,798	6,552,706	14,914,148	1,050,758	0	168,498	90,102
Octubre	100,840,417	38,437,801	11,183,825	10,787	13,914,590	0	512,292	5,143,637	15,558,564	883,229	0	195,225	108,346
Noviembre	103,011,909	39,109,514	12,694,813	5,895	14,105,016	0	484,532	6,445,360	16,712,645	414,096	0	288,330	106,662
Diciembre	118,730,460	43,932,234	14,270,695	7,891	16,880,625	0	556,549	7,331,058	18,493,594	474,689	0	105,766	83,006

Cuadro 5. 1, continuación

Meses	Gasoil regular compensado a transportistas	Gasoil premium	Gasoil premium exento de impuestos	Gasoil premium a precio especial	Gasoil optimo	Gasoil óptimo exento de impuestos	Gasoil óptimo a precio especial	Gasoil a precio especial	Fuel oil para carga	Fuel oil para la generación eléctrica (interconectado)	Fuel oil para la generación eléctrica (no interconectado)	Fuel oil exonerado a Zonas Francas	Fuel oil a precio especial	Ifo-380
<b>Total</b>	<b>34,579,040</b>	<b>0</b>	<b>279,458</b>	<b>2,855,977</b>	<b>57,032,900</b>	<b>11,371,417</b>	<b>10,202,858</b>	<b>5,138,800</b>	<b>4,647,703</b>	<b>7,962,644</b>	<b>8,041,448</b>	<b>4,471,800</b>	<b>95,606,492</b>	<b>0</b>
Enero	4,262,880	0	279,458	350,664	4,455,672	0	0	15,813	95,382	546,200	712,718	387,148	7,709,356	0
Febrero	5,134,188	0	0	350,664	4,531,374	2,078,322	0	439,123	218,852	500,039	714,924	381,504	7,819,783	0
Marzo	3,450,500	0	0	0	5,407,909	2,018,483	0	0	446,608	1,250,420	682,266	404,021	7,947,961	0
Abril	5,457,026	0	0	350,664	4,931,369	2,202,944	0	412,828	290,578	629,426	660,112	367,750	9,172,576	0
Mayo	3,107,444	0	0	0	4,650,765	2,270,565	0	614,738	359,028	572,657	746,001	423,805	9,733,134	0
Junio	3,538,750	0	0	0	4,358,986	1,534,787	970,054	1,684,735	374,920	612,874	644,030	508,395	8,727,383	0
Julio	3,709,427	0	0	0	4,488,262	278,653	2,010,664	1,084,791	487,654	888,793	675,915	464,915	9,300,066	0
Agosto	5,391,673	0	0	0	4,955,380	225,908	1,347,196	23,680	424,462	693,081	600,980	455,737	8,793,430	0
Septiembre	749,790	0	0	0	4,694,138	210,441	1,974,827	863,092	418,670	637,806	647,477	440,411	8,621,142	0
Octubre	-222,638	0	0	0	4,400,306	224,953	1,787,751	0	404,394	576,223	714,856	398,336	6,607,940	0
Noviembre	0	0	0	1,803,985	4,495,909	147,258	0	0	658,391	478,847	557,170	148,773	4,354,713	0
Diciembre	0	0	0	0	5,662,830	179,103	2,112,366	0	468,764	576,278	684,999	91,005	6,819,008	0

Fuente: Registros administrativos, Depto de Hidrocarburos, Ministerio de Industria y Comercio  
Nota: Crudo, Nafta, Gas natural y Carbón mineral, Información no disponible





## 06 Turismo

Estadísticas Económicas 2018



Cuadro 6.1

REPÚBLICA DOMINICANA: Evolución del sector turismo, por trimestre, según principales indicadores, 2017\*

Principales indicadores	Enero-marzo*	Enero-junio	Enero-septiembre	Enero-diciembre
Habitaciones hoteleras	75,578	75,595	75,595	75,540
Tasa de ocupación hotelera (%)	86.00	82.30	78.72	77.03
Ingresos por turismo (millones US\$)	1,978.7	3,769	5,479	7,178

Fuente: Asociación Nacional de Hoteles y Restaurantes (ASONAHORES) y Banco Central de la República Dominicana (BCRD)  
Incluye subsectores: hoteles, bares y restaurantes

\* Cifras sujetas a rectificación

Cuadro 6.2

REPUBLICA DOMINICANA: Llegada de pasajeros vía aérea, dominicanos y extranjeros, residentes y no residentes, según mes, 2017\*

Mes	Total residentes / no residentes	Total residentes	Dominicanos residentes	Extranjeros residentes	Total no residentes	Dominicanos no residentes	Extranjeros no residentes
<b>Total</b>	<b>6,831,883</b>	<b>644,341</b>	<b>604,197</b>	<b>40,144</b>	<b>6,187,542</b>	<b>833,525</b>	<b>5,354,017</b>
Enero	618,313	72,686	67,291	5,395	545,627	59,889	485,738
Febrero	573,550	35,431	32,974	2,457	538,119	52,657	485,462
Marzo	624,271	42,410	39,285	3,125	581,861	57,812	524,049
Abril	606,325	48,806	45,632	3,174	557,519	62,324	495,195
Mayo	520,978	48,090	44,386	3,704	472,888	61,698	411,190
Junio	592,789	47,132	44,291	2,841	545,657	76,980	468,677
Julio	702,855	65,192	61,639	3,553	637,663	91,644	546,019
Agosto	593,636	72,846	68,735	4,111	520,790	75,346	445,444
Septiembre	360,458	49,096	46,035	3,061	311,362	52,774	258,588
Octubre	449,234	53,568	50,219	3,349	395,666	58,200	337,466
Noviembre	507,429	53,794	51,002	2,792	453,635	60,669	392,966
Diciembre	682,045	55,290	52,708	2,582	626,755	123,532	503,223

Fuentes: Registros administrativos, Sector Turismo del Departamento de Cuentas Nacionales, Banco Central de la República Dominicana, (BCRD)

\* Cifras sujetas a rectificación

Cuadro 6.3

REPÚBLICA DOMINICANA: Llegada de pasajeros vía aérea por nacionalidad, según mes, 2017\*

Mes	Total no residentes, extranjeros+dominicanos	Extranjeros	Dominicanos	América del Norte	Canadá	Estados Unidos	México	América Central y el Caribe	Aruba	Caicos y Turcas, Islas	Costa Rica	Cuba	Curazao	El Salvador	Guadalupe	Guatemala	Haití
<b>Total</b>	<b>6,187,542</b>	<b>5,354,017</b>	<b>833,525</b>	<b>2,938,425</b>	<b>827,721</b>	<b>2,073,963</b>	<b>36,741</b>	<b>244,556</b>	<b>789</b>	<b>1,228</b>	<b>12,340</b>	<b>35,117</b>	<b>2,472</b>	<b>5,769</b>	<b>670</b>	<b>8,511</b>	<b>15,097</b>
Enero	545,627	485,738	59,889	270,788	119,330	149,019	2,439	14,874	26	60	1,315	2,270	105	410	10	578	1,162
Febrero	538,119	485,462	52,657	292,818	115,852	175,106	1,860	15,821	40	70	769	2,375	185	326	20	556	1,266
Marzo	581,861	524,049	57,812	337,352	128,110	206,600	2,642	15,469	20	110	990	2,288	40	445	0	675	1,032
Abril	557,519	495,195	62,324	288,659	89,853	194,941	3,865	19,149	75	75	1,189	1,990	255	566	10	970	1,009
Mayo	472,888	411,190	61,698	221,360	39,764	178,935	2,661	20,937	70	123	1,218	3,295	225	695	15	818	1,047
Junio	545,657	468,677	76,980	271,694	37,187	231,259	3,248	32,237	75	105	1,092	4,126	300	611	30	847	1,333
Julio	637,663	546,019	91,644	309,514	42,160	262,861	4,493	39,389	75	115	1,152	4,028	196	553	120	766	1,528
Agosto	520,790	445,444	75,346	232,461	40,877	188,410	3,174	23,457	45	165	850	3,968	230	485	405	525	1,144
Septiembre	311,362	258,588	52,774	98,870	22,357	74,161	2,352	12,887	42	85	780	2,406	115	395	20	425	1,157
Octubre	395,666	337,466	58,200	147,082	32,830	110,945	3,307	14,401	123	100	1,017	2,568	175	486	5	744	1,230
Noviembre	453,635	392,966	60,669	192,116	60,260	128,590	3,266	18,492	127	95	913	2,958	306	402	15	776	1,498
Diciembre	626,755	503,223	123,532	275,711	99,141	173,136	3,434	17,443	71	125	1,055	2,845	340	395	20	831	1,691

Cuadro 6.3, continuación

Mes	Honduras	Jamaica	Martinica	Panamá	Puerto Rico	San Martín	Trinidad y Tobago	Virgenes americanas, Islas	Otros	América del Sur	Argentina	Bolivia	Brasil	Chile	Colombia	Ecuador	Perú	Uruguay
<b>Total</b>	<b>3,902</b>	<b>4,715</b>	<b>120</b>	<b>28,463</b>	<b>111,095</b>	<b>1,130</b>	<b>5,375</b>	<b>35</b>	<b>7,728</b>	<b>706,368</b>	<b>182,170</b>	<b>11,192</b>	<b>95,416</b>	<b>101,481</b>	<b>103,444</b>	<b>14,428</b>	<b>53,761</b>	<b>26,214</b>
Enero	295	195	0	3,810	3,963	65	115	0	495	62,986	16,581	934	7,683	8,479	10,577	952	5,889	1,916
Febrero	305	140	15	3,059	5,738	65	511	0	381	50,810	12,840	475	6,300	9,056	6,350	854	4,267	1,810
Marzo	331	361	0	2,765	5,821	40	161	0	390	46,194	12,243	360	6,673	4,854	7,559	1,043	4,301	1,701
Abril	297	490	10	3,548	6,767	100	590	5	1,203	56,656	13,813	670	6,535	7,185	9,841	1,005	4,200	1,888
Mayo	300	453	25	1,947	9,611	130	405	5	555	64,810	18,606	895	8,644	10,411	9,193	905	4,588	2,458
Junio	325	406	15	1,497	20,305	135	300	0	735	60,063	15,106	985	7,384	9,392	9,114	931	4,152	3,144
Julio	333	457	15	2,644	25,525	135	961	5	781	67,466	16,021	850	8,527	9,301	10,037	1,922	6,654	2,225
Agosto	330	491	15	2,650	10,094	125	1,305	10	620	61,886	13,951	900	7,007	9,952	9,072	2,125	5,019	2,981
Septiembre	371	271	0	1,035	4,882	70	231	0	602	52,025	14,531	670	6,767	8,318	6,161	927	3,816	2,023
Octubre	399	465	5	1,870	4,259	40	210	5	700	61,441	15,257	890	8,425	10,555	7,902	1,234	5,389	2,582
Noviembre	325	550	15	1,985	7,441	110	381	0	595	57,600	16,106	1,569	8,626	7,551	7,846	1,284	2,537	2,186
Diciembre	291	436	5	1,653	6,689	115	205	5	671	64,431	17,115	1,994	12,845	6,427	9,792	1,246	2,949	1,300



Cuadro 6.3, continuación

Mes	Venezuela	Otros	Asia	China	Corea del Sur	India	Israel	Japón	Taiwán	Otros	Europa	Alemania	Austria	Bélgica	Bulgaria	Dinamarca	Escocia	España	Finlandia	Francia
<b>Total</b>	<b>109,734</b>	<b>8,528</b>	<b>27,869</b>	<b>5,103</b>	<b>2,970</b>	<b>4,649</b>	<b>3,210</b>	<b>2,108</b>	<b>995</b>	<b>8,834</b>	<b>1,431,459</b>	<b>265,709</b>	<b>10,687</b>	<b>37,416</b>	<b>2,691</b>	<b>2,621</b>	<b>370</b>	<b>177,993</b>	<b>5,170</b>	<b>221,492</b>
Enero	8,916	1,059	<b>2,010</b>	364	270	283	210	206	45	632	<b>134,746</b>	24,626	1,343	3,066	351	590	5	12,385	1,184	27,702
Febrero	8,172	686	<b>1,433</b>	256	185	185	135	165	45	462	<b>124,202</b>	25,634	690	2,737	150	470	0	11,285	1,160	28,906
Marzo	7,139	321	<b>1,671</b>	316	140	270	201	150	145	449	<b>122,836</b>	27,035	896	2,924	87	401	0	8,746	1,020	23,831
Abril	10,779	740	<b>1,778</b>	282	236	270	262	115	75	538	<b>128,260</b>	25,763	1,132	3,729	161	260	5	15,297	50	24,052
Mayo	8,395	715	<b>2,379</b>	373	260	445	236	175	80	810	<b>101,223</b>	17,982	517	2,356	160	40	35	13,423	55	12,518
Junio	9,200	655	<b>2,298</b>	335	367	360	186	105	115	830	<b>101,945</b>	20,465	715	2,918	375	70	35	14,118	45	9,706
Julio	10,888	1,041	<b>2,698</b>	521	423	502	246	171	130	705	<b>126,449</b>	17,588	1,018	4,300	216	245	35	22,184	35	17,658
Agosto	10,104	775	<b>2,430</b>	449	155	470	226	155	65	910	<b>124,864</b>	19,534	425	3,476	87	50	10	23,401	20	18,207
Septiembre	8,166	646	<b>2,077</b>	445	190	215	257	205	50	715	<b>92,414</b>	18,497	546	2,524	167	20	65	13,398	25	6,793
Octubre	8,637	570	<b>2,540</b>	344	188	310	608	225	80	785	<b>111,651</b>	21,597	770	2,712	250	55	60	14,045	105	13,785
Noviembre	9,160	735	<b>3,121</b>	544	275	699	265	165	100	1,073	<b>121,183</b>	23,667	1,205	2,876	311	160	65	13,076	85	16,160
Diciembre	10,178	585	<b>3,434</b>	874	281	640	378	271	65	925	<b>141,686</b>	23,321	1,430	3,798	376	260	55	16,635	1,386	22,174

Cuadro 6.3, continuación

Mes	Grecia	Holanda	Hungría	Inglaterra	Irlanda	Italia	Luxemburgo	Noruega	Polonia	Portugal	República Checa	Rumanía	Rusia	Suecia	Suiza	Ucrania	Otros	Resto del mundo	Australia	Otros
<b>Total</b>	<b>1,038</b>	<b>38,598</b>	<b>4,272</b>	<b>177,534</b>	<b>1,426</b>	<b>84,094</b>	<b>500</b>	<b>1,645</b>	<b>35,733</b>	<b>33,197</b>	<b>5,071</b>	<b>4,716</b>	<b>245,346</b>	<b>19,108</b>	<b>32,508</b>	<b>16,394</b>	<b>6,130</b>	<b>5,340</b>	<b>2,723</b>	<b>2,617</b>
Enero	125	3,459	1,148	12,860	120	10,359	10	205	3,960	677	323	131	21,003	4,867	2,383	1,488	376	<b>334</b>	220	114
Febrero	116	2,351	430	11,939	70	8,069	10	475	2,618	559	616	106	17,869	4,158	2,995	380	409	<b>378</b>	298	80
Marzo	87	3,291	127	13,646	120	7,267	10	241	2,850	826	405	332	20,480	4,259	3,085	491	379	<b>527</b>	196	331
Abril	81	3,332	251	13,464	105	7,949	55	50	1,281	2,352	402	153	22,865	640	3,379	912	540	<b>693</b>	496	197
Mayo	80	2,393	136	18,113	124	4,263	30	39	1,331	2,464	309	302	20,186	84	2,313	1,437	533	<b>481</b>	235	246
Junio	30	3,225	160	15,673	100	5,759	5	145	1,336	3,823	180	356	18,105	276	2,734	1,186	405	<b>440</b>	180	260
Julio	91	4,899	135	18,072	140	7,033	35	125	3,621	5,592	265	295	17,307	330	3,380	1,328	522	<b>503</b>	180	323
Agosto	100	3,137	155	18,042	105	7,379	55	20	3,373	6,369	245	236	17,081	55	1,637	1,387	278	<b>346</b>	140	206
Septiembre	65	2,705	365	15,493	115	4,171	20	15	2,326	3,412	340	480	17,468	50	1,779	1,112	463	<b>315</b>	150	165
Octubre	42	3,224	505	14,722	125	4,497	50	90	2,419	2,712	445	565	23,789	123	2,452	2,011	501	<b>351</b>	180	171
Noviembre	116	2,878	355	13,317	137	6,503	75	120	6,062	1,859	736	997	23,499	516	3,107	2,464	837	<b>454</b>	144	310
Diciembre	105	3,704	505	12,193	165	10,845	145	120	4,556	2,552	805	763	25,694	3,750	3,264	2,198	887	<b>518</b>	304	214

Fuente: Departamento de Cuentas Nacionales, Banco Central de la República Dominicana (BCRD)

\* Cifras sujetas a rectificación

Cuadro 6.4

REPÚBLICA DOMINICANA: Llegada de pasajeros vía aérea por motivo del viaje, según mes, 2017\*

Mes	Total	Recreación	Negocio	Conferencia/ Conversatorio	Estudio	Amigo/Particular	Otros
<b>Total</b>	<b>6,831,882</b>	<b>6,260,249</b>	<b>93,489</b>	<b>26,573</b>	<b>5,707</b>	<b>373,748</b>	<b>72,116</b>
Enero	618,313	566,686	9,494	2,525	1,015	33,224	5,369
Febrero	573,550	526,479	5,448	1,095	174	37,321	3,033
Marzo	624,271	575,768	10,753	3,246	598	27,786	6,120
Abril	606,325	561,006	6,525	2,842	263	23,458	12,231
Mayo	520,978	475,368	10,897	3,124	1,103	24,587	5,899
Junio	592,789	545,861	7,849	2,006	478	31,290	5,305
Julio	702,855	642,732	8,796	2,260	712	40,251	8,104
Agosto	593,636	540,042	6,563	1,398	415	39,955	5,263
Septiembre	360,458	326,079	6,702	1,765	487	20,664	4,761
Octubre	449,234	406,691	9,385	3,170	120	24,869	4,999
Noviembre	507,429	462,673	5,833	2,184	105	32,811	3,823
Diciembre	682,044	630,864	5,244	958	237	37,532	7,209

Fuente: Registros administrativos, Sector Turismo, Departamento de Cuentas Nacionales, Banco Central de la República Dominicana (BCRD)

\*: Cifras sujetas a rectificación para los meses de enero-diciembre

Cuadro 6.5

REPÚBLICA DOMINICANA: Ingresos fiscales mensuales de la actividad turística, según fuente del ingreso, 2017\*

(En RD\$)

Ingresos fiscales relacionados con el turismo	Total general	2017*											
		Enero	Febrero	Marzo	Abril	Mayo	Junio	Julio	Agosto	Septiembre	Octubre	Noviembre	Diciembre
<b>Total</b>	<b>6,697,447,540</b>	<b>793,167,677</b>	<b>753,175,139</b>	<b>773,781,686</b>	<b>795,358,574</b>	<b>664,235,430</b>	<b>726,671,308</b>	<b>771,846,077</b>	<b>782,428,408</b>	<b>636,783,241</b>			
<b>Impuestos</b>	<b>5,113,098,583</b>	<b>608,759,703</b>	<b>571,570,737</b>	<b>579,190,130</b>	<b>621,252,116</b>	<b>525,781,752</b>	<b>514,566,741</b>	<b>571,123,362</b>	<b>627,970,297</b>	<b>492,883,745</b>	...	...	...
Impuesto a la salida de pasajeros al exterior, vía aérea	4,997,064,725	593,282,535	560,994,574	567,422,051	609,107,694	513,216,466	502,586,650	556,976,069	612,451,735	481,026,951	...	...	...
Impuesto a la salida de pasajeros al exterior, vía terrestre	116,033,858	15,477,168	10,576,163	11,768,079	12,144,422	12,565,286	11,980,090	14,147,294	15,518,562	11,856,794	...	...	...
<b>Tasas</b>	<b>1,584,348,957</b>	<b>184,407,974</b>	<b>181,604,402</b>	<b>194,591,556</b>	<b>174,106,458</b>	<b>138,453,678</b>	<b>212,104,567</b>	<b>200,722,714</b>	<b>154,458,111</b>	<b>143,899,496</b>	...	...	...
Tarjetas de turismo	1,584,348,957	184,407,974	181,604,402	194,591,556	174,106,458	138,453,678	212,104,567	200,722,714	154,458,111	143,899,496	...	...	...

Fuentes: Registros administrativos, Sector Turismo, Departamento de Cuentas Nacionales, Banco Central de la República Dominicana (BCRD)

\* Cifras preliminares

Cuadro 6.6

REPUBLICA DOMINICANA: Salida de extranjeros vía aérea por país de nacionalidad, según mes, 2017 \*

Mes	Total	América del Norte	Canadá	Estados Unidos	México	América Central y el Caribe	Aruba	Caicos y Turcas, Islas	Costa Rica	Cuba	Curazao	El Salvador	Guadalupe	Guatemala	Haití
<b>Total</b>	<b>5,379,416</b>	<b>2,999,184</b>	<b>828,192</b>	<b>2,132,643</b>	<b>38,349</b>	<b>275,007</b>	<b>839</b>	<b>1,383</b>	<b>15,159</b>	<b>36,920</b>	<b>2,916</b>	<b>6,394</b>	<b>550</b>	<b>8,037</b>	<b>35,929</b>
Enero	533,257	305,199	114,304	188,185	2,710	19,977	80	110	1,410	2,189	440	440	70	350	1,898
Febrero	476,488	281,408	109,711	169,590	2,107	17,892	30	80	889	2,356	130	460	10	320	1,922
Marzo	537,821	340,849	133,932	203,797	3,120	18,514	30	120	1,020	2,399	150	591	30	500	1,638
Abril	521,525	313,929	105,944	203,564	4,421	23,234	110	160	1,890	2,162	310	890	10	1,570	2,322
Mayo	415,695	230,283	48,692	178,529	3,062	20,070	40	80	1,990	3,219	280	584	10	881	3,119
Junio	433,222	255,307	34,269	218,166	2,872	29,371	130	170	995	3,221	110	449	30	737	2,125
Julio	530,201	308,935	43,888	260,595	4,452	43,323	120	100	1,630	4,892	400	560	10	570	3,373
Agosto	496,732	268,209	43,171	221,469	3,569	29,149	79	183	811	5,016	236	468	310	706	3,639
Septiembre	293,011	122,463	21,572	98,620	2,271	16,447	50	70	1,030	1,870	90	550	10	400	3,773
Octubre	330,527	145,079	31,143	110,522	3,414	16,703	35	120	1,233	3,155	180	431	0	642	3,506
Noviembre	380,389	192,616	55,089	134,017	3,510	20,010	110	90	1,190	2,981	380	512	20	641	3,967
Diciembre	430,548	234,907	86,477	145,589	2,841	20,317	25	100	1,071	3,460	210	459	40	720	4,647

Cuadro 6.6, continuación

Mes	Honduras	Jamaica	Martinica	Panamá	Puerto Rico	San Martín	Trinidad y Tobago	Virgenes americanas, Islas	Otros	América del Sur	Argentina	Bolivia	Brasil	Chile	Colombia
<b>Total</b>	<b>3,698</b>	<b>4,574</b>	<b>140</b>	<b>43,884</b>	<b>100,000</b>	<b>1,308</b>	<b>4,966</b>	<b>10</b>	<b>8,300</b>	<b>663,411</b>	<b>144,557</b>	<b>8,132</b>	<b>95,233</b>	<b>96,147</b>	<b>98,470</b>
Enero	210	180	0	5,580	6,240	160	100	0	520	60,292	9,220	980	7,700	6,500	12,760
Febrero	180	270	0	6,179	4,446	70	300	0	250	48,533	8,017	200	7,618	5,677	6,918
Marzo	190	210	0	6,450	4,516	60	280	0	330	48,328	9,420	220	10,790	4,761	5,100
Abril	330	710	40	3,587	7,083	70	540	10	1,440	49,048	11,829	570	7,660	4,795	6,588
Mayo	249	358	20	2,197	5,923	120	440	0	560	59,651	16,016	480	9,055	9,069	7,760
Junio	337	378	0	4,549	15,075	70	317	0	678	54,090	11,274	320	6,559	9,517	8,569
Julio	260	380	60	4,288	25,319	190	530	0	641	59,978	14,098	680	8,436	8,447	10,698
Agosto	389	506	20	3,584	10,517	178	1,739	0	768	62,370	14,744	678	7,145	11,034	8,181
Septiembre	410	320	0	1,860	5,123	60	190	0	641	49,977	9,920	650	6,558	7,718	6,879
Octubre	443	452	0	1,275	4,240	90	220	0	681	63,072	16,280	820	8,672	11,981	8,371
Noviembre	340	490	0	1,520	6,379	160	230	0	1,000	55,108	12,434	761	8,568	9,061	7,397
Diciembre	360	320	0	2,815	5,139	80	80	0	791	52,964	11,305	1,773	6,472	7,587	9,249

Cuadro 6.6, continuación

Mes	Ecuador	Perú	Uruguay	Venezuela	Otros	Asia	China	Corea del Sur	India	Israel	Japón	Taiwán	Otros	Europa	Alemania
<b>Total</b>	<b>12,497</b>	<b>62,167</b>	<b>28,232</b>	<b>103,614</b>	<b>14,362</b>	<b>24,509</b>	<b>4,326</b>	<b>2,747</b>	<b>4,365</b>	<b>2,846</b>	<b>2,507</b>	<b>660</b>	<b>7,058</b>	<b>1,411,944</b>	<b>267,643</b>
Enero	800	5,510	1,550	14,172	1,100	<b>1,635</b>	290	230	330	210	210	30	335	<b>145,604</b>	28,080
Febrero	1,030	5,640	2,420	8,923	2,090	<b>1,601</b>	260	120	280	240	250	40	411	<b>126,544</b>	25,215
Marzo	640	3,570	3,230	7,317	3,280	<b>1,531</b>	410	140	360	180	130	50	261	<b>128,287</b>	28,123
Abril	1,380	3,677	2,088	8,893	1,568	<b>1,880</b>	330	200	300	300	180	60	510	<b>133,154</b>	28,721
Mayo	845	5,528	2,428	7,343	1,127	<b>1,774</b>	250	230	169	257	230	40	598	<b>103,429</b>	18,730
Junio	628	6,851	2,188	7,294	890	<b>1,752</b>	228	248	258	110	198	40	670	<b>92,421</b>	18,983
Julio	1,090	6,147	2,459	7,173	750	<b>2,860</b>	360	410	640	300	140	60	950	<b>114,415</b>	17,597
Agosto	2,427	5,858	2,882	8,541	880	<b>1,841</b>	308	188	298	169	168	80	630	<b>134,794</b>	18,668
Septiembre	1,242	4,598	2,780	9,162	470	<b>1,660</b>	370	180	220	210	110	80	490	<b>102,084</b>	18,347
Octubre	833	6,671	2,323	6,451	670	<b>1,902</b>	371	140	320	330	281	40	420	<b>103,430</b>	19,835
Noviembre	990	4,390	2,380	8,277	850	<b>3,299</b>	630	290	720	300	310	70	979	<b>109,024</b>	23,722
Diciembre	592	3,727	1,504	10,068	687	<b>2,774</b>	519	371	470	240	300	70	804	<b>118,758</b>	21,622

Cuadro 6.6, continuación

Mes	Austria	Bélgica	Bulgaria	Dinamarca	Escocia	España	Finlandia	Francia	Grecia	Holanda	Hungría	Inglaterra	Irlanda	Italia	Luxemburgo
<b>Total</b>	<b>11,524</b>	<b>42,581</b>	<b>3,041</b>	<b>2,910</b>	<b>230</b>	<b>171,532</b>	<b>4,800</b>	<b>221,467</b>	<b>1,029</b>	<b>40,999</b>	<b>2,556</b>	<b>174,346</b>	<b>1,859</b>	<b>82,042</b>	<b>969</b>
Enero	1,950	4,180	460	530	0	15,458	1,270	25,677	70	4,160	360	14,473	200	10,833	20
Febrero	1,320	3,220	80	440	20	11,343	1,130	28,808	80	2,520	100	12,199	80	8,242	10
Marzo	1,230	4,520	10	180	0	10,439	1120	24,747	160	3,570	20	13,297	60	8,990	20
Abril	1,209	4,185	250	730	0	13,216	50	26,633	80	3,279	130	11,796	340	8,759	210
Mayo	680	2,706	363	30	0	12,902	60	14,458	40	2,944	227	14,653	109	4,916	70
Junio	740	2,886	240	80	10	11,144	40	9,883	119	2,958	80	16,687	110	4,128	10
Julio	710	4,169	150	130	120	19,889	50	14,555	80	2,860	200	17,206	260	5,983	90
Agosto	1,046	3,585	230	90	0	23,101	20	23,097	50	4,773	100	18,219	100	8,197	10
Septiembre	410	3,729	350	160	30	15,540	10	10,232	60	3,960	190	15,811	60	5,654	150
Octubre	630	2,572	50	80	10	13,991	60	9,963	70	3,267	280	15,778	190	3,613	10
Noviembre	771	3,760	190	150	30	11,074	60	14,285	120	2,170	380	12,453	230	5,906	60
Diciembre	828	3,069	668	310	10	13,435	930	19,129	100	4,538	489	11,774	120	6,821	309

Cuadro 6.6, continuación

Mes	Noruega	Polonia	Portugal	República Checa	Rumanía	Rusia	Suecia	Suiza	Ucrania	Otros	Resto del mundo	Australia	Otros
<b>Total</b>	<b>1,610</b>	<b>28,438</b>	<b>30,276</b>	<b>3,929</b>	<b>3,404</b>	<b>233,660</b>	<b>20,962</b>	<b>35,115</b>	<b>19,983</b>	<b>5,039</b>	<b>5,361</b>	<b>2,757</b>	<b>2,604</b>
Enero	220	3,758	1,200	380	166	19,949	5,190	4,870	1,690	460	550	450	100
Febrero	260	3,345	590	370	130	17,443	5,519	3,390	470	220	510	200	310
Marzo	480	2908	590	170	7	19,274	5,112	2,800	180	280	312	270	42
Abril	130	1,422	1,799	280	172	21,724	1,580	4,339	1,440	680	280	110	170
Mayo	20	1,474	2,746	511	353	19,324	314	2,595	2,571	633	488	279	209
Junio	30	1049	2,573	90	184	16,818	230	2,147	902	300	281	199	82
Julio	110	1723	4,319	240	310	18,154	230	3,110	1760	410	690	500	190
Agosto	60	1856	6,487	209	569	18,875	350	2,349	2563	190	369	199	170
Septiembre	10	1630	4,053	280	210	17,596	140	1,500	1460	512	380	100	280
Octubre	50	2,123	2,621	450	482	22,041	60	2,192	2,702	310	341	140	201
Noviembre	120	3678	1,600	350	385	21,581	160	3,273	2064	452	332	150	182
Diciembre	120	3472	1,698	599	436	20,881	2,077	2,550	2181	592	828	160	668

Fuentes: Registros administrativos, Sector Turismo, Departamento de Cuentas Nacionales, Banco Central de la República Dominicana (BCRD)

\*: Cifras sujetas a rectificación para los meses de enero-diciembre

Cuadro 6.7

REPÚBLICA DOMINICANA: Salida de pasajeros vía aérea, dominicanos y extranjeros, residentes y no residentes, según mes, 2017\*

Mes	Total residentes / no residentes	Total residentes	Dominicanos residentes	Extranjeros residentes	Total no residentes	Dominicanos no residentes	Extranjeros no residentes
<b>Total</b>	<b>6,929,598</b>	<b>557,599</b>	<b>521,747</b>	<b>35,852</b>	<b>6,371,999</b>	<b>992,583</b>	<b>5,379,416</b>
Enero	689,357	35,900	33,673	2,227	653,457	120,200	533,257
Febrero	582,389	32,869	30,617	2,252	549,520	73,032	476,488
Marzo	660,387	40,253	37,309	2,944	620,134	82,313	537,821
Abril	641,769	46,011	42,751	3,260	595,758	74,233	521,525
Mayo	536,167	43,794	41,289	2,505	492,373	76,678	415,695
Junio	561,567	51,335	47,747	3,588	510,232	77,010	433,222
Julio	686,024	61,558	58,104	3,454	624,466	94,265	530,201
Agosto	650,793	49,179	46,164	3,015	601,614	104,882	496,732
Septiembre	420,116	43,090	40,594	2,496	377,026	84,015	293,011
Octubre	449,927	44,918	42,046	2,872	405,009	74,482	330,527
Noviembre	489,383	44,583	42,057	2,526	444,800	64,411	380,389
Diciembre	561,719	64,109	59,396	4,713	497,610	67,062	430,548

Fuentes: Registros administrativos, Sector Turismo, Departamento de Cuentas Nacionales, Banco Central de la República Dominicana (BCRD)

**Cuadro 6.8**

REPUBLICA DOMINICANA: Tasa promedio de ocupación en alojamiento turísticos por zona, según mes, 2017

Meses	Total	Santo Domingo	Boca Chica / Juan Dolio	Romana / Bayahíbe	Punta Cana / Bávaro	Puerto Plata*	Sosúa / Cabarete	Samaná	Santiago
<b>Promedio</b>	<b>77.1</b>	<b>62.4</b>	<b>71.4</b>	<b>82.0</b>	<b>82.8</b>	<b>64.0</b>	<b>54.5</b>	<b>67.6</b>	<b>56.9</b>
Enero	84.9	60.9	89.1	86.8	85.7	89.6	77.5	86.7	55.1
Febrero	88.4	68.6	92.3	87.3	88.9	92.4	84.9	91.3	65.7
Marzo	84.6	66.3	81.9	80.4	86.8	88.1	78.0	81.9	62.1
Abril	83.5	57.4	80.7	86.7	89.9	72.5	62.7	76.5	49.3
Mayo	75.4	61.1	57.2	83.3	85.5	51.0	39.3	59.0	56.5
Junio	77.0	63.9	54.0	81.9	87.9	52.8	47.4	59.9	59.6
Julio	82.7	65.1	71.4	86.3	92.1	64.9	50.1	60.0	58.8
Agosto	76.7	62.9	61.3	86.5	84.6	57.4	45.1	64.7	55.2
Septiembre	55.3	55.7	51.2	64.8	59.9	39.5	33.5	42.5	48.7
Octubre	65.7	63.2	68.4	69.0	71.7	45.2	38.7	53.0	59.9
Noviembre	73.7	72.9	73.1	85.0	79.1	51.2	40.2	64.1	66.1
Diciembre	76.7	50.4	75.6	86.1	81.5	63.8	56.8	71.1	45.6

Fuente: Departamento de Cuentas Nacionales, Banco Central de la República Dominicana (BCRD)

**Cuadro 6.9**

REPÚBLICA DOMINICANA: Llegada de pasajeros vía marítima por mes, según puertos, 2017 \*

Puertos	Total	Enero	Febrero	Marzo	Abril	Mayo	Junio	Julio	Agosto	Septiembre	Octubre	Noviembre	Diciembre
<b>Total</b>	<b>1,107,966</b>	<b>186,690</b>	<b>130,435</b>	<b>162,856</b>	<b>69,609</b>	<b>38,414</b>	<b>37,158</b>	<b>42,247</b>	<b>50,166</b>	<b>23,831</b>	<b>47,342</b>	<b>141,713</b>	<b>177,505</b>
Santo Domingo**	151,069	31,554	23,806	20,352	14,167	1,341	3,666	6,685	4,421	2,537	7,346	10,810	24,384
Don Diego (Ferry)	35,342	150	128	148	127	1,341	3,666	6,685	4,421	2,537	4,994	2,856	8,289
Sans Souci	115,727	31,404	23,678	20,204	14,040	0	0	0	0	0	2,352	7,954	16,095
Puerto Plata	488,880	67,697	42,486	65,780	27,330	21,382	16,560	25,824	23,927	10,807	23,792	75,512	87,783
La Romana***	381,860	74,678	54,287	64,279	23,066	15,691	16,932	9,738	21,818	7,560	12,043	33,638	48,130
Samaná	62,658	10,229	9,856	11,199	5,046	0	0	0	0	0	0	11,235	15,093
CAP CANA	23,499	2,532	0	1,246	0	0	0	0	0	2,927	4,161	10,518	2,115

Fuente: Registros administrativos, Unidad de estadísticas, Dirección de Planificación y Desarrollo, Autoridad Portuaria Dominicana (APORDOM) y Registros administrativos, Sector Turismo, Departamento de Cuentas Nacionales, Banco Central de la República Dominicana (BCRD)

\*: Cifras sujetas a rectificación

\*\* : El total de Santo Domingo, está incluidos en el puerto de Don Diego y Sans Souci

\*\*\*: No Incluye el fondeadero de Isla Catalina



## 07 Transporte

Estadísticas Económicas 2018





Cuadro 7.1

REPÚBLICA DOMINICANA: Volumen de carga internacional vía marítima, embarcada y desembarcada por puerto, según mes, 2017\*  
(Valores en toneladas métricas (Tm))

Mes	Total		Arroyo Barril, Samaná		Azua		Barahona		Boca Chica		Cap cana	
	Embarcada	Desembarcada	Embarcada	Desembarcada	Embarcada	Desembarcada	Embarcada	Desembarcada	Embarcada	Desembarcada	Embarcada	Desembarcada
<b>Total</b>	<b>3,241,429</b>	<b>17,427,574</b>	<b>0</b>	<b>0</b>	<b>0</b>	<b>327,828</b>	<b>103,067</b>	<b>179,901</b>	<b>62,400</b>	<b>1,035,689</b>	<b>0</b>	<b>0</b>
Enero	254,665	1,355,060	0	0	0	50,369	33,344	21,504	0	61,790	0	0
Febrero	328,468	1,294,060	0	0	0	12,817	10,508	762	12	134,152	0	0
Marzo	327,640	1,481,658	0	0	0	42,982	17,000	22,000	0	62,136	0	0
Abril	290,473	1,613,871	0	0	0	10,932	4,004	0	2	119,050	0	0
Mayo	279,447	1,336,017	0	0	0	11,141	0	21,712	9,812	60,170	0	0
Junio	234,777	1,532,513	0	0	0	44,432	3,151	21,532	4,401	108,538	0	0
Julio	255,752	1,441,733	0	0	0	9,342	7,563	22,389	6,913	62,949	0	0
Agosto	255,178	1,640,487	0	0	0	59,693	3,641	0	9,501	62,650	0	0
Septiembre	194,466	1,395,439	0	0	0	19,466	5,103	22,000	255	119,441	0	0
Octubre	265,442	1,542,443	0	0	0	53,952	6,676	22,000	4,512	68,683	0	0
Noviembre	295,807	1,433,488	0	0	0	10,379	6,500	0	14,863	90,532	0	0
Diciembre	259,314	1,360,804	0	0	0	2,323	5,577	26,002	12,129	85,598	0	0

Cuadro 7.1, continuación

Mes	Multimodal Caucedo		Haina Occidental		Haina Oriental		La Romana		Luperon, Puerto plata		Maimón, Puerto Plata		Pedernales	
	Embarcada	Desembarcada	Embarcada	Desembarcada	Embarcada	Desembarcada	Embarcada	Desembarcada	Embarcada	Desembarcada	Embarcada	Desembarcada	Embarcada	Desembarcada
<b>Total</b>	<b>768,962</b>	<b>2,787,534</b>	<b>299,408</b>	<b>5,427,832</b>	<b>750,550</b>	<b>3,972,317</b>	<b>271,799</b>	<b>77,464</b>	<b>0</b>	<b>0</b>	<b>0</b>	<b>0</b>	<b>0</b>	<b>0</b>
Enero	54,240	219,115	23,557	390,169	50,909	284,367	21,220	7,083	0	0	0	0	0	0
Febrero	52,692	188,881	20,997	412,746	64,317	299,627	40,458	15,426	0	0	0	0	0	0
Marzo	58,493	235,864	37,618	373,885	58,658	359,377	65,318	2,500	0	0	0	0	0	0
Abril	55,019	232,705	33,930	553,823	74,230	365,919	39,450	15,304	0	0	0	0	0	0
Mayo	68,235	238,414	23,216	446,051	59,478	283,658	51,900	0	0	0	0	0	0	0
Junio	71,922	222,243	14,308	451,682	61,694	343,337	9,736	22,226	0	0	0	0	0	0
Julio	68,696	228,648	29,532	451,219	64,825	341,306	0	7,874	0	0	0	0	0	0
Agosto	67,029	236,500	27,698	566,003	62,729	365,704	10,454	0	0	0	0	0	0	0
Septiembre	57,759	221,018	15,862	453,609	48,013	328,463	4,799	0	0	0	0	0	0	0
Octubre	76,245	269,481	23,405	472,455	68,139	346,326	3,200	7,051	0	0	0	0	0	0
Noviembre	68,926	234,491	33,033	506,677	76,154	347,541	12,029	0	0	0	0	0	0	0
Diciembre	69,706	260,174	16,252	349,513	61,404	306,692	13,235	0	0	0	0	0	0	0

Cuadro 7.1, continuación

Mes	Plaza Marina, Santo Domingo		Puerto Plata		Manzanillo, Monte Cristi		San Pedro De Macorís		Santa Bárbara		Santo Domingo	
	Embarcada	Desembarcada	Embarcada	Desembarcada	Embarcada	Desembarcada	Embarcada	Desembarcada	Embarcada	Desembarcada	Embarcada	Desembarcada
<b>Total</b>	<b>0</b>	<b>279,981</b>	<b>139,511</b>	<b>1,119,343</b>	<b>282,548</b>	<b>124,321</b>	<b>407,700</b>	<b>1,893,483</b>	<b>53</b>	<b>25</b>	<b>155,430</b>	<b>201,855</b>
Enero	0	5,010	8,805	112,982	18,640	538	31,397	188,340	0	2	12,553	13,791
Febrero	0	22,215	12,684	57,717	23,898	33,237	91,501	95,547	0	0	11,401	20,933
Marzo	0	27,428	11,444	112,744	23,631	752	43,336	225,671	0	2	12,142	16,317
Abril	0	32,441	11,597	127,048	24,095	397	34,643	138,961	2	2	13,501	17,289
Mayo	0	27,700	10,955	47,225	26,791	573	15,718	183,526	0	0	13,342	15,847
Junio	0	28,625	14,332	129,203	23,493	27,500	20,884	113,212	11	0	10,845	19,983
Julio	0	22,584	12,830	56,747	26,892	456	24,372	219,245	15	0	14,114	18,974
Agosto	0	29,450	13,468	140,662	27,413	756	18,928	165,193	7	0	14,310	13,876
Septiembre	0	27,986	7,239	65,521	21,438	29,655	23,639	94,667	6	0	10,353	13,613
Octubre	0	20,971	11,903	111,205	24,517	415	26,264	159,352	7	9	20,574	10,543
Noviembre	0	9,274	14,040	81,020	18,648	407	36,781	132,815	5	10	14,828	20,342
Diciembre	0	26,297	10,215	77,269	23,092	29,635	40,237	176,954	0	0	7,467	20,347

Fuente: Registros administrativos, unidad de estadísticas, Dirección de Planificación y Desarrollo, Autoridad Portuaria Dominicana, (APORDOM)

\*Cifras sujetas a rectificación

Cuadro 7.2

REPÚBLICA DOMINICANA: Volumen marítimo de carga internacional vía marítima, embarcada y desembarcada por tipo de carga, según mes, 2017

\*(valores en toneladas métricas (Tm))

Mes	Total		Suelta		En contenedores		A granel sólida		A granel líquida		Total carga en tránsito	
	Embarcada	Desembarcada	Embarcada	Desembarcada	Embarcada	Desembarcada	Embarcada	Desembarcada	Embarcada	Desembarcada	Embarcada	Desembarcada
<b>Total</b>	<b>3,241,429</b>	<b>17,427,574</b>	609,519	1,227,478	1,742,889	4,459,050	667,844	4,440,376	221,177	7,300,670	3,392,543	3,280,443
Enero	254,665	1,355,060	66,387	82,801	119,519	344,629	47,539	343,558	21,220	584,072	240,867	242,764
Febrero	328,468	1,294,060	65,060	108,991	134,127	314,603	67,850	316,744	61,431	553,722	271,057	245,613
Marzo	327,640	1,481,658	52,051	115,755	140,678	383,509	114,993	372,595	19,918	609,799	282,055	275,371
Abril	290,473	1,613,871	46,964	95,373	140,303	369,478	80,756	507,222	22,450	641,798	260,625	254,097
Mayo	279,447	1,336,017	47,396	104,319	151,663	392,297	57,488	268,794	22,900	570,607	254,116	261,826
Junio	234,777	1,532,513	27,578	127,599	150,039	360,023	44,519	355,831	12,641	689,060	246,938	230,758
Julio	255,752	1,441,733	56,792	113,566	153,647	386,681	45,313	324,582	0	616,904	292,638	297,970
Agosto	255,178	1,640,487	48,790	90,873	158,467	371,657	37,467	522,791	10,454	655,166	296,065	278,595
Septiembre	194,466	1,395,439	24,966	113,528	129,450	342,240	35,251	402,793	4,799	536,878	263,635	238,085
Octubre	265,442	1,542,443	67,166	106,739	168,059	417,947	21,817	393,908	8,400	623,849	324,919	324,548
Noviembre	295,807	1,433,488	55,547	90,624	158,535	374,271	63,196	317,986	18,529	650,607	330,363	326,481
Diciembre	259,314	1,360,804	50,821	77,309	138,403	401,715	51,655	313,572	18,435	568,208	329,265	304,335

Fuente: Registros administrativos, unidad de estadísticas, Dirección de Planificación y Desarrollo, Autoridad Portuaria Dominicana (APORDOM)

\*: Cifras sujetas a rectificación para los meses enero-diciembre

Nota: El total general no incluye la carga en tránsito.

Cuadro 7.3

REPÚBLICA DOMINICANA: Buques para el comercio exterior por puertos, según mes, 2017\*

Mes	Total de Buques	Arroyo Barril, Samaná	Azua	Barahona	Boca chica	Cap cana	Multimodal Caucedo	Haina Occidental	Haina Oriental	La Romana	Luperón, Puerto Plata	Maimón, Puerto Plata	Manzanillo, Monte Cristi	Pedernales	Plaza Marina, Santo Domingo	Puerto Plata	San Pedro de Macorís	Santa Bárbara, Samaná	Santo Domingo
<b>Total</b>	<b>5,215</b>	<b>12</b>	<b>23</b>	<b>46</b>	<b>65</b>	<b>15</b>	<b>1,126</b>	<b>456</b>	<b>1,392</b>	<b>206</b>	<b>184</b>	<b>163</b>	<b>205</b>	<b>4</b>	<b>30</b>	<b>495</b>	<b>274</b>	<b>111</b>	<b>408</b>
Enero	466	0	2	6	3	3	90	37	108	38	16	25	15	0	1	37	27	15	43
Febrero	440	0	2	4	7	0	82	29	103	28	30	16	16	0	2	42	25	16	38
Marzo	509	0	1	3	3	1	89	38	125	33	33	23	19	0	4	41	33	22	41
Abril	449	4	2	1	4	0	86	38	114	20	24	9	18	0	4	45	26	13	41
Mayo	420	2	1	1	6	0	91	41	116	12	26	7	18	0	5	39	20	9	26
Junio	401	0	2	3	7	0	86	41	112	10	15	4	16	0	3	49	18	4	31
Julio	429	0	1	6	4	0	99	43	130	4	11	6	19	0	1	45	28	5	27
Agosto	409	1	3	4	5	0	100	42	119	9	6	6	17	0	3	46	20	2	26
Septiembre	345	0	5	5	9	1	87	29	105	4	3	3	19	0	2	30	15	1	27
Octubre	409	2	2	6	4	2	108	34	130	5	1	7	16	0	1	38	18	5	30
Noviembre	486	3	1	2	6	7	106	48	124	17	9	28	15	4	2	47	20	9	38
Diciembre	452	0	1	5	7	1	102	36	106	26	10	29	17	0	2	36	24	10	40

Fuente: Registros administrativos, Unidad de estadísticas, Dirección de Planificación y Desarrollo, Autoridad Portuaria Dominicana (APORDOM)

\*: Cifras sujetas a rectificación

Cuadro 7.4

REPÚBLICA DOMINICANA: Buques en comercio exterior por mes, según el tipo de buque, 2017\*

Tipo de buque	Total	Enero	Febrero	Marzo	Abril	Mayo	Junio	Julio	Agosto	Septiembre	Octubre	Noviembre	Diciembre
<b>Total</b>	<b>5,215</b>	<b>466</b>	<b>440</b>	<b>509</b>	<b>449</b>	<b>420</b>	<b>401</b>	<b>429</b>	<b>409</b>	<b>345</b>	<b>409</b>	<b>486</b>	<b>452</b>
Barcaza	140	9	12	8	14	13	11	19	13	9	6	14	12
Carguero	3,180	260	246	283	262	265	253	277	268	238	287	282	259
Cruceros	433	80	55	72	34	11	8	8	11	6	14	62	72
Dragas	6	0	0	1	1	0	0	1	1	1	0	1	0
Ferry	99	0	0	0	1	7	12	13	14	11	14	13	14
Graneleros	315	29	25	29	30	23	22	25	30	24	24	28	26
Pesquero	9	1	1	1	1	0	2	1	0	0	0	2	0
Remolcador	157	12	12	9	14	10	14	22	14	12	9	18	11
Tanquero	616	52	48	59	55	54	60	46	51	38	50	56	47
Yate	244	22	41	45	35	36	18	15	7	3	3	9	10
Otros*	16	1	0	2	2	1	1	2	0	3	2	1	1

Fuente: Registros administrativos, Unidad de estadísticas, Dirección de Planificación y Desarrollo, Autoridad Portuaria Dominicana (APORDOM)

\*: Cifras sujetas a rectificación

\*\*: Incluye buques escuelas, militares, Lanchas y científicos

Cuadro 7.5

REPÚBLICA DOMINICANA: Buques para el comercio exterior por mes, según país, tipo y nacionalidad o propiedad del buque, 2017\*

País de nacionalidad o de propiedad del buque y tipo de buque	Total general	Enero	Febrero	Marzo	Abril	Mayo	Junio	Julio	Agosto	Septiembre	Octubre	Noviembre	Diciembre
<b>Total</b>	<b>5,215</b>	<b>466</b>	<b>440</b>	<b>509</b>	<b>449</b>	<b>420</b>	<b>401</b>	<b>429</b>	<b>409</b>	<b>345</b>	<b>408</b>	<b>486</b>	<b>452</b>
<b>Total</b>	<b>10429</b>	<b>932</b>	<b>880</b>	<b>1018</b>	<b>898</b>	<b>840</b>	<b>802</b>	<b>858</b>	<b>818</b>	<b>690</b>	<b>816</b>	<b>972</b>	<b>904</b>
<b>Alemania</b>	<b>68</b>	<b>4</b>	<b>7</b>	<b>14</b>	<b>4</b>	<b>4</b>	<b>7</b>	<b>4</b>	<b>6</b>	<b>4</b>	<b>7</b>	<b>3</b>	<b>4</b>
Carguero	55	4	4	6	3	4	7	3	6	4	7	3	4
Yate	12	0	3	8	1	0	0	0	0	0	0	0	0
Otros	1	0	0	0	0	0	0	1	0	0	0	0	0
<b>Antigua y Barbuda</b>	<b>222</b>	<b>16</b>	<b>13</b>	<b>18</b>	<b>17</b>	<b>18</b>	<b>19</b>	<b>18</b>	<b>19</b>	<b>22</b>	<b>18</b>	<b>24</b>	<b>20</b>
Barcaza	1	0	0	0	0	0	0	1	0	0	0	0	0
Carguero	203	14	13	16	17	18	16	15	18	19	17	21	19
Granelero	4	1	0	1	0	0	1	0	0	0	0	1	0
Remolcador	13	1	0	1	0	0	1	2	1	3	1	2	1
Tanquero	1	0	0	0	0	0	1	0	0	0	0	0	0
<b>Arabia Saudita</b>	<b>1</b>	<b>0</b>	<b>1</b>	<b>0</b>	<b>0</b>	<b>0</b>	<b>0</b>	<b>0</b>	<b>0</b>	<b>0</b>	<b>0</b>	<b>0</b>	<b>0</b>
Carguero	1	0	1	0	0	0	0	0	0	0	0	0	0
<b>Aruba</b>	<b>1</b>	<b>0</b>	<b>1</b>	<b>0</b>	<b>0</b>	<b>0</b>	<b>0</b>	<b>0</b>	<b>0</b>	<b>0</b>	<b>0</b>	<b>0</b>	<b>0</b>
Tanquero	1	0	1	0	0	0	0	0	0	0	0	0	0
<b>Australia</b>	<b>4</b>	<b>0</b>	<b>0</b>	<b>1</b>	<b>0</b>	<b>2</b>	<b>0</b>	<b>0</b>	<b>0</b>	<b>0</b>	<b>0</b>	<b>1</b>	<b>0</b>
Carguero	1	0	0	1	0	0	0	0	0	0	0	0	0
Yate	3	0	0	0	0	2	0	0	0	0	0	1	0
<b>Bahamas</b>	<b>154</b>	<b>18</b>	<b>15</b>	<b>15</b>	<b>11</b>	<b>9</b>	<b>10</b>	<b>8</b>	<b>12</b>	<b>9</b>	<b>13</b>	<b>15</b>	<b>19</b>
Carguero	83	7	8	4	8	7	6	7	8	7	9	4	8
Crucero	35	6	2	7	1	0	0	0	1	0	1	7	10
Draga	1	0	0	1	0	0	0	0	0	0	0	0	0
Granelero	20	2	2	3	2	2	2	0	3	1	1	1	1
Tanquero	13	2	2	0	0	0	2	1	0	1	2	3	0
Yate	2	1	1	0	0	0	0	0	0	0	0	0	0
<b>Barbados</b>	<b>4</b>	<b>1</b>	<b>0</b>	<b>0</b>	<b>0</b>	<b>0</b>	<b>0</b>	<b>0</b>	<b>0</b>	<b>2</b>	<b>1</b>	<b>0</b>	<b>0</b>
Carguero	4	1	0	0	0	0	0	0	0	2	1	0	0
<b>Belgica</b>	<b>5</b>	<b>0</b>	<b>0</b>	<b>2</b>	<b>0</b>	<b>2</b>	<b>0</b>	<b>0</b>	<b>0</b>	<b>0</b>	<b>1</b>	<b>0</b>	<b>0</b>
Carguero	1	0	0	0	0	0	0	0	0	0	1	0	0
Tanquero	1	0	0	1	0	0	0	0	0	0	0	0	0
Yate	3	0	0	1	0	2	0	0	0	0	0	0	0
<b>Bolivia</b>	<b>15</b>	<b>2</b>	<b>1</b>	<b>1</b>	<b>2</b>	<b>2</b>	<b>0</b>	<b>2</b>	<b>2</b>	<b>0</b>	<b>0</b>	<b>2</b>	<b>1</b>
Carguero	15	2	1	1	2	2	0	2	2	0	0	2	1
Brasil	2	0	0	1	0	0	0	0	1	0	0	0	0
Granelero	1	0	0	0	0	0	0	0	1	0	0	0	0

Cuadro 7.5, continuación

País de nacionalidad o de propiedad del buque y tipo de buque	Total general	Enero	Febrero	Marzo	Abril	Mayo	Junio	Julio	Agosto	Septiembre	Octubre	Noviembre	Diciembre
Yate	1	0	0	1	0	0	0	0	0	0	0	0	0
<b>Canadá</b>	<b>20</b>	<b>2</b>	<b>3</b>	<b>0</b>	<b>5</b>	<b>3</b>	<b>2</b>	<b>3</b>	<b>0</b>	<b>0</b>	<b>0</b>	<b>0</b>	<b>2</b>
Dragas	1	0	0	0	1	0	0	0	0	0	0	0	0
Yate	19	2	3	0	4	3	2	3	0	0	0	0	2
<b>China</b>	<b>16</b>	<b>2</b>	<b>3</b>	<b>0</b>	<b>1</b>	<b>1</b>	<b>0</b>	<b>1</b>	<b>3</b>	<b>3</b>	<b>1</b>	<b>0</b>	<b>0</b>
Granelero	15	2	3	0	1	1	0	1	3	3	1	0	0
Granelero	1	0	0	0	0	0	0	0	0	0	1	0	0
<b>Chipre</b>	<b>133</b>	<b>15</b>	<b>13</b>	<b>14</b>	<b>11</b>	<b>9</b>	<b>10</b>	<b>13</b>	<b>10</b>	<b>12</b>	<b>7</b>	<b>12</b>	<b>7</b>
Barcaza	1	0	0	0	0	0	0	0	0	1	0	0	0
Carguero	78	10	10	6	5	6	7	9	8	3	4	5	5
Draga	1	0	0	0	0	0	0	0	0	1	0	0	0
Granelero	43	5	3	8	4	3	3	3	1	5	2	4	2
Remolcador	9	0	0	0	2	0	0	1	1	2	1	2	0
Tanquero	1	0	0	0	0	0	0	0	0	0	0	1	0
<b>Colombia</b>	<b>2</b>	<b>0</b>	<b>0</b>	<b>0</b>	<b>0</b>	<b>0</b>	<b>0</b>	<b>0</b>	<b>0</b>	<b>0</b>	<b>0</b>	<b>1</b>	<b>1</b>
Granelero	1	0	0	0	0	0	0	0	0	0	0	1	0
Otros	1	0	0	0	0	0	0	0	0	0	0	0	1
<b>Corea del Sur</b>	<b>12</b>	<b>2</b>	<b>1</b>	<b>1</b>	<b>1</b>	<b>1</b>	<b>2</b>	<b>1</b>	<b>0</b>	<b>0</b>	<b>2</b>	<b>1</b>	<b>0</b>
Carguero	12	2	1	1	1	1	2	1	0	0	2	1	0
<b>Croacia</b>	<b>1</b>	<b>0</b>	<b>0</b>	<b>0</b>	<b>0</b>	<b>0</b>	<b>0</b>	<b>0</b>	<b>1</b>	<b>0</b>	<b>0</b>	<b>0</b>	<b>0</b>
Tanquero	1	0	0	0	0	0	0	0	1	0	0	0	0
Curazao	26	1	2	1	1	1	2	3	3	4	2	4	2
Barcaza	11	0	1	0	0	0	1	2	1	2	1	2	1
Carguero	12	1	1	1	1	1	1	1	1	1	1	1	1
Remolcador	3	0	0	0	0	0	0	0	1	1	0	1	0
<b>Dinamarca</b>	<b>22</b>	<b>5</b>	<b>4</b>	<b>3</b>	<b>1</b>	<b>2</b>	<b>1</b>	<b>0</b>	<b>0</b>	<b>0</b>	<b>1</b>	<b>3</b>	<b>2</b>
Carguero	4	1	1	0	0	0	1	0	0	0	0	1	0
Crucero	1	0	0	0	0	0	0	0	0	0	0	0	1
Tanquero	16	4	3	3	1	2	0	0	0	0	1	1	1
Yate	1	0	0	0	0	0	0	0	0	0	0	1	0
<b>Ecuador</b>	<b>4</b>	<b>1</b>	<b>2</b>	<b>1</b>	<b>0</b>	<b>0</b>	<b>0</b>	<b>0</b>	<b>0</b>	<b>0</b>	<b>0</b>	<b>0</b>	<b>0</b>
Barcaza	1	1	0	0	0	0	0	0	0	0	0	0	0
Tanquero	3	0	2	1	0	0	0	0	0	0	0	0	0
<b>España</b>	<b>39</b>	<b>0</b>	<b>1</b>	<b>10</b>	<b>16</b>	<b>7</b>	<b>2</b>	<b>1</b>	<b>0</b>	<b>1</b>	<b>0</b>	<b>1</b>	<b>0</b>
Carguero	34	0	0	10	15	7	2	0	0	0	0	0	0
Draga	1	0	0	0	0	0	0	1	0	0	0	0	0
Tanquero	3	0	1	0	0	0	0	0	0	1	0	1	0
Otros	1	0	0	0	1	0	0	0	0	0	0	0	0
<b>Estados Unidos de Norte América</b>	<b>307</b>	<b>26</b>	<b>36</b>	<b>31</b>	<b>34</b>	<b>40</b>	<b>28</b>	<b>28</b>	<b>21</b>	<b>12</b>	<b>12</b>	<b>20</b>	<b>19</b>

Cuadro 7.5, continuación

País de nacionalidad o de propiedad del buque y tipo de buque	Total general	Enero	Febrero	Marzo	Abril	Mayo	Junio	Julio	Agosto	Septiembre	Octubre	Noviembre	Diciembre
Barcaza	90	7	8	6	9	9	8	12	9	4	4	8	6
Carguero	4	0	0	1	1	0	1	0	0	1	0	0	0
Granelero	1	0	0	0	0	0	1	0	0	0	0	0	0
Pesquero	3	0	1	0	1	0	1	0	0	0	0	0	0
Remolcador	83	7	8	7	9	9	7	8	7	4	4	7	6
Yate	124	12	19	17	14	22	10	7	5	3	3	5	7
Otros	2	0	0	0	0	0	0	1	0	0	1	0	0
<b>Filipinas</b>	<b>8</b>	<b>1</b>	<b>0</b>	<b>0</b>	<b>0</b>	<b>0</b>	<b>1</b>	<b>0</b>	<b>0</b>	<b>1</b>	<b>2</b>	<b>2</b>	<b>1</b>
Carguero	1	0	0	0	0	0	0	0	0	1	0	0	0
Granelero	5	1	0	0	0	0	0	0	0	0	1	2	1
Tanquero	2	0	0	0	0	0	1	0	0	0	1	0	0
<b>Finlandia</b>	<b>28</b>	<b>13</b>	<b>12</b>	<b>3</b>	<b>0</b>	<b>0</b>	<b>0</b>	<b>0</b>	<b>0</b>	<b>0</b>	<b>0</b>	<b>0</b>	<b>0</b>
Carguero	28	13	12	3	0	0	0	0	0	0	0	0	0
<b>Francia</b>	<b>53</b>	<b>6</b>	<b>6</b>	<b>12</b>	<b>11</b>	<b>6</b>	<b>4</b>	<b>3</b>	<b>2</b>	<b>1</b>	<b>0</b>	<b>1</b>	<b>1</b>
Carguero	14	1	2	2	3	3	0	2	1	0	0	0	0
Tanquero	7	2	1	0	0	0	1	1	0	1	0	0	1
Yate	30	3	3	10	7	3	3	0	1	0	0	0	0
Otros	2	0	0	0	1	0	0	0	0	0	0	1	0
<b>Gibraltar</b>	<b>8</b>	<b>0</b>	<b>0</b>	<b>1</b>	<b>0</b>	<b>0</b>	<b>0</b>	<b>0</b>	<b>1</b>	<b>1</b>	<b>1</b>	<b>2</b>	<b>2</b>
Carguero	2	0	0	0	0	0	0	0	0	0	0	1	1
Granelero	1	0	0	0	0	0	0	0	1	0	0	0	0
Tanquero	4	0	0	1	0	0	0	0	0	1	1	1	0
Yate	1	0	0	0	0	0	0	0	0	0	0	0	1
<b>Grecia</b>	<b>111</b>	<b>0</b>	<b>4</b>	<b>1</b>	<b>1</b>	<b>7</b>	<b>12</b>	<b>13</b>	<b>15</b>	<b>12</b>	<b>17</b>	<b>14</b>	<b>15</b>
Ferry	99	0	0	0	1	7	12	13	14	11	14	13	14
Tanquero	11	0	3	1	0	0	0	0	1	1	3	1	1
Yate	1	0	1	0	0	0	0	0	0	0	0	0	0
<b>Honduras</b>	<b>14</b>	<b>0</b>	<b>0</b>	<b>0</b>	<b>0</b>	<b>2</b>	<b>0</b>	<b>1</b>	<b>2</b>	<b>3</b>	<b>3</b>	<b>2</b>	<b>1</b>
Carguero	13	0	0	0	0	1	0	1	2	3	3	2	1
Tanquero	1	0	0	0	0	1	0	0	0	0	0	0	0
<b>Hong Kong</b>	<b>75</b>	<b>5</b>	<b>5</b>	<b>8</b>	<b>8</b>	<b>5</b>	<b>4</b>	<b>9</b>	<b>7</b>	<b>6</b>	<b>7</b>	<b>6</b>	<b>5</b>
Carguero	40	3	2	5	4	2	2	7	3	2	3	4	3
Granelero	20	1	2	1	2	0	1	2	3	3	4	1	0
Tanquero	15	1	1	2	2	3	1	0	1	1	0	1	2
<b>Islanda</b>	<b>1</b>	<b>0</b>	<b>0</b>	<b>0</b>	<b>0</b>	<b>1</b>	<b>0</b>	<b>0</b>	<b>0</b>	<b>0</b>	<b>0</b>	<b>0</b>	<b>0</b>
Carguero	1	0	0	0	0	1	0	0	0	0	0	0	0
<b>Islas Bermudas</b>	<b>50</b>	<b>7</b>	<b>3</b>	<b>9</b>	<b>3</b>	<b>3</b>	<b>2</b>	<b>1</b>	<b>3</b>	<b>1</b>	<b>1</b>	<b>9</b>	<b>8</b>

Cuadro 7.5, continuación

País de nacionalidad o de propiedad del buque y tipo de buque	Total general	Enero	Febrero	Marzo	Abril	Mayo	Junio	Julio	Agosto	Septiembre	Octubre	Noviembre	Diciembre
Carguero	11	0	0	1	1	1	1	1	2	1	1	1	1
Crucero	34	7	3	8	2	2	0	0	0	0	0	5	7
Tanquero	5	0	0	0	0	0	1	0	1	0	0	3	0
<b>Isla Caiman</b>	<b>11</b>	<b>0</b>	<b>0</b>	<b>0</b>	<b>1</b>	<b>0</b>	<b>2</b>	<b>0</b>	<b>2</b>	<b>0</b>	<b>2</b>	<b>2</b>	<b>2</b>
Carguero	3	0	0	0	0	0	1	0	0	0	0	1	1
Granelero	7	0	0	0	0	0	1	0	2	0	2	1	1
Yate	1	0	0	0	1	0	0	0	0	0	0	0	0
<b>Islas Cook</b>	<b>34</b>	<b>2</b>	<b>6</b>	<b>1</b>	<b>3</b>	<b>2</b>	<b>5</b>	<b>6</b>	<b>2</b>	<b>2</b>	<b>0</b>	<b>1</b>	<b>4</b>
Barcaza	15	1	3	0	1	1	2	3	1	1	0	0	2
Carguero	2	0	0	0	0	0	1	0	0	0	0	1	0
Remolcador	15	1	3	0	1	1	2	3	1	1	0	0	2
Yate	2	0	0	1	1	0	0	0	0	0	0	0	0
<b>Isla Man</b>	<b>20</b>	<b>2</b>	<b>0</b>	<b>3</b>	<b>2</b>	<b>0</b>	<b>2</b>	<b>1</b>	<b>2</b>	<b>2</b>	<b>3</b>	<b>0</b>	<b>3</b>
Carguero	1	0	0	0	0	0	0	1	0	0	0	0	0
Granelero	1	1	0	0	0	0	0	0	0	0	0	0	0
Tanquero	18	1	0	3	2	0	2	0	2	2	3	0	3
<b>Islas Marshall</b>	<b>195</b>	<b>13</b>	<b>13</b>	<b>19</b>	<b>24</b>	<b>14</b>	<b>12</b>	<b>13</b>	<b>15</b>	<b>10</b>	<b>17</b>	<b>19</b>	<b>26</b>
Barcaza	1	0	0	0	0	0	0	0	0	0	0	0	1
Carguero	50	2	3	9	7	3	2	3	3	2	2	8	6
Crucero	3	1	0	1	0	0	0	0	0	0	0	0	1
Granelero	34	2	4	1	3	3	1	3	3	3	7	2	2
Remolcador	10	0	0	0	1	0	1	4	2	0	0	0	2
Tanquero	96	8	6	8	13	7	8	3	7	5	8	9	14
Yate	1	0	0	0	0	1	0	0	0	0	0	0	0
<b>Israel</b>	<b>1</b>	<b>0</b>	<b>0</b>	<b>0</b>	<b>0</b>	<b>1</b>	<b>0</b>	<b>0</b>	<b>0</b>	<b>0</b>	<b>0</b>	<b>0</b>	<b>0</b>
Yate	1	0	0	0	0	1	0	0	0	0	0	0	0
<b>Italia</b>	<b>191</b>	<b>30</b>	<b>28</b>	<b>28</b>	<b>13</b>	<b>5</b>	<b>9</b>	<b>8</b>	<b>7</b>	<b>6</b>	<b>8</b>	<b>23</b>	<b>26</b>
Carguero	36	2	4	4	3	2	5	2	2	3	4	3	2
Crucero	99	25	20	19	6	0	0	0	0	0	0	12	17
Granelero	39	2	3	4	3	3	3	4	3	3	3	4	4
Tanquero	16	1	1	1	1	0	1	1	2	0	1	4	3
Yate	1	0	0	0	0	0	0	1	0	0	0	0	0
<b>Jamaica</b>	<b>120</b>	<b>6</b>	<b>6</b>	<b>8</b>	<b>10</b>	<b>5</b>	<b>10</b>	<b>16</b>	<b>12</b>	<b>10</b>	<b>14</b>	<b>15</b>	<b>8</b>
Carguero	118	6	5	8	9	5	10	16	12	10	14	15	8

Cuadro 7.5, continuación

País de nacionalidad o de propiedad del buque y tipo de buque	Total general	Enero	Febrero	Marzo	Abril	Mayo	Junio	Julio	Agosto	Septiembre	Octubre	Noviembre	Diciembre
Crucero	1	0	0	0	1	0	0	0	0	0	0	0	0
Tanquero	1	0	1	0	0	0	0	0	0	0	0	0	0
<b>Japon</b>	<b>9</b>	<b>0</b>	<b>0</b>	<b>0</b>	<b>0</b>	<b>0</b>	<b>1</b>	<b>1</b>	<b>1</b>	<b>1</b>	<b>2</b>	<b>1</b>	<b>2</b>
Carguero	9	0	0	0	0	0	1	1	1	1	2	1	2
<b>Liberia</b>	<b>880</b>	<b>81</b>	<b>71</b>	<b>85</b>	<b>75</b>	<b>82</b>	<b>69</b>	<b>69</b>	<b>69</b>	<b>62</b>	<b>73</b>	<b>75</b>	<b>69</b>
Carguero	801	73	67	76	67	74	64	62	63	56	66	69	64
Granelero	23	0	3	3	4	3	0	2	2	2	0	1	3
Tanquero	56	8	1	6	4	5	5	5	4	4	7	5	2
<b>Luxemburgo</b>	<b>50</b>	<b>4</b>	<b>4</b>	<b>4</b>	<b>3</b>	<b>6</b>	<b>4</b>	<b>5</b>	<b>5</b>	<b>5</b>	<b>2</b>	<b>3</b>	<b>5</b>
Carguero	47	4	4	4	3	6	3	5	5	5	2	1	5
Granelero	1	0	0	0	0	0	0	0	0	0	0	1	0
Tanquero	2	0	0	0	0	0	1	0	0	0	0	1	0
<b>Malasia</b>	<b>1</b>	<b>0</b>	<b>0</b>	<b>0</b>	<b>0</b>	<b>0</b>	<b>0</b>	<b>0</b>	<b>1</b>	<b>0</b>	<b>0</b>	<b>0</b>	<b>0</b>
Yate	1	0	0	0	0	0	0	0	1	0	0	0	0
<b>Malta</b>	<b>413</b>	<b>45</b>	<b>42</b>	<b>39</b>	<b>43</b>	<b>29</b>	<b>34</b>	<b>39</b>	<b>27</b>	<b>21</b>	<b>27</b>	<b>32</b>	<b>35</b>
Carguero	180	13	14	11	12	18	14	22	15	14	19	15	13
Crucero	102	18	17	18	16	0	0	0	0	1	2	11	19
Granelero	6	0	0	0	2	0	0	1	3	0	0	0	0
Tanquero	122	14	11	10	13	11	20	16	9	3	6	6	3
Otros	3	0	0	0	0	0	0	0	0	3	0	0	0
<b>Mexico</b>	<b>1</b>	<b>0</b>	<b>0</b>	<b>0</b>	<b>0</b>	<b>0</b>	<b>1</b>	<b>0</b>	<b>0</b>	<b>0</b>	<b>0</b>	<b>0</b>	<b>0</b>
Otros	1	0	0	0	0	0	1	0	0	0	0	0	0
<b>Moldovia</b>	<b>30</b>	<b>2</b>	<b>0</b>	<b>2</b>	<b>4</b>	<b>1</b>	<b>3</b>	<b>2</b>	<b>3</b>	<b>3</b>	<b>3</b>	<b>3</b>	<b>4</b>
Granelero	30	2	0	2	4	1	3	2	3	3	3	3	4
<b>Noruega</b>	<b>35</b>	<b>2</b>	<b>1</b>	<b>4</b>	<b>1</b>	<b>6</b>	<b>1</b>	<b>2</b>	<b>4</b>	<b>1</b>	<b>2</b>	<b>7</b>	<b>4</b>
Carguero	4	0	0	0	0	1	0	1	1	0	0	1	0
Crucero	1	0	0	0	0	0	0	0	0	0	0	1	0
Granelero	1	0	0	0	0	0	0	0	0	0	0	0	1
Tanquero	26	2	1	2	1	5	1	1	3	1	2	4	3
Yate	3	0	0	2	0	0	0	0	0	0	0	1	0
<b>Holanda, Países Bajos</b>	<b>116</b>	<b>15</b>	<b>10</b>	<b>21</b>	<b>8</b>	<b>5</b>	<b>7</b>	<b>7</b>	<b>7</b>	<b>6</b>	<b>7</b>	<b>18</b>	<b>5</b>
Barcaza	4	0	0	0	2	0	0	1	0	0	1	0	0
Carguero	42	3	2	6	3	3	7	4	4	2	4	2	2
Crucero	29	5	3	3	0	0	0	0	0	0	2	14	2
Granelero	1	0	0	1	0	0	0	0	0	0	0	0	0



Cuadro 7.5, continuación

País de nacionalidad o de propiedad del buque y tipo de buque	Total general	Enero	Febrero	Marzo	Abril	Mayo	Junio	Julio	Agosto	Septiembre	Octubre	Noviembre	Diciembre
Tanquero	31	4	4	8	2	1	0	2	3	4	0	2	1
Yate	7	2	1	2	1	1	0	0	0	0	0	0	0
Otros	2	1	0	1	0	0	0	0	0	0	0	0	0
<b>Panamá</b>	<b>699</b>	<b>66</b>	<b>55</b>	<b>55</b>	<b>49</b>	<b>58</b>	<b>52</b>	<b>72</b>	<b>61</b>	<b>51</b>	<b>49</b>	<b>70</b>	<b>61</b>
Barcaza	4	0	0	1	1	0	0	0	0	0	0	2	0
Carguero	430	38	32	32	30	38	36	42	36	37	33	41	35
Crucero	127	18	10	14	9	9	8	8	10	5	9	12	15
Granelero	2	0	0	0	0	0	0	0	1	0	0	1	0
Draga	66	8	7	6	6	7	1	9	5	5	1	5	6
Pesquero	3	0	0	0	0	0	1	1	0	0	0	1	0
Remolcador	10	1	1	0	0	0	0	3	0	0	2	3	0
Tanquero	57	1	5	2	3	4	6	9	9	4	4	5	5
<b>Perú</b>	<b>13</b>	<b>0</b>	<b>0</b>	<b>3</b>	<b>1</b>	<b>1</b>	<b>2</b>	<b>2</b>	<b>1</b>	<b>1</b>	<b>0</b>	<b>1</b>	<b>0</b>
Carguero	12	0	0	3	1	1	2	2	1	1	0	1	0
Otros	1	0	0	0	0	0	0	0	0	0	1	0	0
<b>Polonia</b>	<b>1</b>	<b>0</b>	<b>0</b>	<b>1</b>	<b>0</b>	<b>0</b>	<b>0</b>	<b>0</b>	<b>0</b>	<b>0</b>	<b>0</b>	<b>0</b>	<b>0</b>
Yate	1	0	0	1	0	0	0	0	0	0	0	0	0
<b>Portugal</b>	<b>120</b>	<b>11</b>	<b>4</b>	<b>7</b>	<b>10</b>	<b>6</b>	<b>7</b>	<b>4</b>	<b>11</b>	<b>8</b>	<b>18</b>	<b>13</b>	<b>21</b>
Carguero	110	9	4	7	9	6	6	4	10	7	16	12	20
Granelero	7	2	0	0	1	0	1	0	0	1	1	1	0
Remolcador	1	0	0	0	0	0	0	0	1	0	0	0	0
Tanquero	2	0	0	0	0	0	0	0	0	0	1	0	1
<b>Qatar</b>	<b>4</b>	<b>0</b>	<b>0</b>	<b>0</b>	<b>0</b>	<b>0</b>	<b>0</b>	<b>0</b>	<b>0</b>	<b>0</b>	<b>3</b>	<b>0</b>	<b>1</b>
Tanquero	4	0	0	0	0	0	0	0	0	0	3	0	1
<b>Reino Unido</b>	<b>62</b>	<b>2</b>	<b>7</b>	<b>5</b>	<b>7</b>	<b>7</b>	<b>9</b>	<b>7</b>	<b>3</b>	<b>5</b>	<b>3</b>	<b>4</b>	<b>3</b>
Carguero	9	0	0	0	1	0	2	2	1	1	1	0	1
Granelero	2	0	0	0	0	0	2	0	0	0	0	0	0
Remolcador	1	0	0	0	0	0	0	0	0	0	0	1	0
Tanquero	30	1	1	3	2	7	2	1	2	4	2	3	2
Yate	20	1	6	2	4	0	3	4	0	0	0	0	0
<b>República Dominicana</b>	<b>47</b>	<b>4</b>	<b>5</b>	<b>5</b>	<b>3</b>	<b>2</b>	<b>3</b>	<b>2</b>	<b>5</b>	<b>4</b>	<b>6</b>	<b>6</b>	<b>2</b>
Carguero	6	0	0	0	0	1	0	0	2	1	0	1	1
Granelero	34	3	4	4	2	1	3	2	3	2	6	3	1
Remolcador	3	1	0	1	0	0	0	0	0	0	0	1	0
Tanquero	1	0	0	0	0	0	0	0	0	1	0	0	0
Yate	3	0	1	0	1	0	0	0	0	0	0	1	0
<b>Rumania</b>	<b>28</b>	<b>0</b>	<b>2</b>	<b>2</b>	<b>3</b>	<b>3</b>	<b>1</b>	<b>2</b>	<b>4</b>	<b>1</b>	<b>3</b>	<b>4</b>	<b>3</b>
Carguero	28	0	2	2	3	3	1	2	4	1	3	4	3
<b>Rusia</b>	<b>4</b>	<b>0</b>	<b>1</b>	<b>1</b>	<b>2</b>	<b>0</b>	<b>0</b>	<b>0</b>	<b>0</b>	<b>0</b>	<b>1</b>	<b>0</b>	<b>0</b>

Cuadro 7.5, continuación

País de nacionalidad o de propiedad del buque y tipo de buque	Total general	Enero	Febrero	Marzo	Abril	Mayo	Junio	Julio	Agosto	Septiembre	Octubre	Noviembre	Diciembre
Tanquero	4	0	0	1	2	0	0	0	0	0	1	0	0
Yate	1	0	1	0	0	0	0	0	0	0	0	0	0
<b>San Cristobal y Nevies</b>	<b>5</b>	<b>0</b>	<b>0</b>	<b>0</b>	<b>0</b>	<b>0</b>	<b>0</b>	<b>0</b>	<b>0</b>	<b>1</b>	<b>1</b>	<b>2</b>	<b>1</b>
Carguero	5	0	0	0	0	0	0	0	0	1	1	2	1
<b>San Martin</b>	<b>17</b>	<b>2</b>	<b>2</b>	<b>2</b>	<b>2</b>	<b>2</b>	<b>1</b>	<b>3</b>	<b>1</b>	<b>0</b>	<b>1</b>	<b>1</b>	<b>0</b>
Carguero	17	2	2	2	2	2	1	3	1	0	1	1	0
<b>San Vicente</b>	<b>152</b>	<b>14</b>	<b>11</b>	<b>18</b>	<b>14</b>	<b>14</b>	<b>13</b>	<b>13</b>	<b>14</b>	<b>5</b>	<b>11</b>	<b>14</b>	<b>11</b>
Barcaza	4	0	0	1	1	0	0	0	0	0	0	1	1
Carguero	129	13	10	14	12	12	10	12	12	4	10	12	8
Crucero	2	0	0	2	0	0	0	0	0	0	0	0	0
Granelero	6	0	1	0	0	0	0	0	1	1	1	0	2
Remolcador	8	1	0	1	1	0	3	1	0	0	0	1	0
Tanquero	2	0	0	0	0	1	0	0	1	0	0	0	0
Yate	1	0	0	0	0	1	0	0	0	0	0	0	0
<b>Singapur</b>	<b>470</b>	<b>32</b>	<b>34</b>	<b>39</b>	<b>39</b>	<b>38</b>	<b>40</b>	<b>41</b>	<b>39</b>	<b>39</b>	<b>47</b>	<b>42</b>	<b>40</b>
Carguero	418	29	31	35	32	34	35	35	34	37	44	37	35
Granelero	18	2	0	1	2	2	2	1	2	0	0	3	3
Remolcador	1	0	0	0	0	0	0	0	0	0	1	0	0
Tanquero	33	1	3	3	5	2	3	5	3	2	2	2	2
<b>Sri Lanka (Ceilan)</b>	<b>6</b>	<b>0</b>	<b>2</b>	<b>4</b>	<b>0</b>	<b>0</b>	<b>0</b>	<b>0</b>	<b>0</b>	<b>0</b>	<b>0</b>	<b>0</b>	<b>0</b>
Carguero	6	0	2	4	0	0	0	0	0	0	0	0	0
<b>ST. John</b>	<b>13</b>	<b>0</b>	<b>0</b>	<b>0</b>	<b>0</b>	<b>0</b>	<b>0</b>	<b>1</b>	<b>1</b>	<b>2</b>	<b>4</b>	<b>3</b>	<b>2</b>
Carguero	13	0	0	0	0	0	0	1	1	2	4	3	2
<b>St Thomas</b>	<b>2</b>	<b>0</b>	<b>0</b>	<b>1</b>	<b>0</b>	<b>0</b>	<b>0</b>	<b>0</b>	<b>0</b>	<b>1</b>	<b>0</b>	<b>0</b>	<b>0</b>
Tanquero	1	0	0	0	0	0	0	0	0	1	0	0	0
Otros	1	0	0	1	0	0	0	0	0	0	0	0	0
<b>Suecia</b>	<b>2</b>	<b>0</b>	<b>1</b>	<b>0</b>	<b>1</b>	<b>0</b>	<b>0</b>	<b>0</b>	<b>0</b>	<b>0</b>	<b>0</b>	<b>0</b>	<b>0</b>
Yate	2	0	1	0	1	0	0	0	0	0	0	0	0
<b>Tailandia</b>	<b>4</b>	<b>0</b>	<b>0</b>	<b>0</b>	<b>0</b>	<b>0</b>	<b>3</b>	<b>1</b>	<b>0</b>	<b>0</b>	<b>0</b>	<b>0</b>	<b>0</b>
Carguero	1	0	0	0	0	0	0	1	0	0	0	0	0
Granelero	3	0	0	0	0	0	3	0	0	0	0	0	0
<b>Tanzania</b>	<b>27</b>	<b>0</b>	<b>1</b>	<b>4</b>	<b>1</b>	<b>5</b>	<b>1</b>	<b>2</b>	<b>1</b>	<b>2</b>	<b>4</b>	<b>2</b>	<b>4</b>
Barcaza	2	0	0	0	0	2	0	0	0	0	0	0	0
Carguero	12	0	1	2	0	0	0	2	1	2	2	0	2
Tanquero	13	0	0	2	1	3	1	0	0	0	2	2	2
<b>Togo</b>	<b>1</b>	<b>0</b>	<b>0</b>	<b>0</b>	<b>0</b>	<b>0</b>	<b>0</b>	<b>0</b>	<b>0</b>	<b>0</b>	<b>0</b>	<b>1</b>	<b>0</b>

Cuadro 7.5, continuación

País de nacionalidad o de propiedad del buque y tipo de buque	Total general	Enero	Febrero	Marzo	Abril	Mayo	Junio	Julio	Agosto	Septiembre	Octubre	Noviembre	Diciembre
Remolcador	1	0	0	0	0	0	0	0	0	0	0	1	0
<b>Tonga</b>	<b>1</b>	<b>1</b>	<b>0</b>	<b>0</b>	<b>0</b>	<b>0</b>	<b>0</b>	<b>0</b>	<b>0</b>	<b>0</b>	<b>0</b>	<b>0</b>	<b>0</b>
Granelero	1	1	0	0	0	0	0	0	0	0	0	0	0
<b>Turquia</b>	<b>18</b>	<b>3</b>	<b>0</b>	<b>1</b>	<b>3</b>	<b>2</b>	<b>3</b>	<b>1</b>	<b>2</b>	<b>2</b>	<b>0</b>	<b>1</b>	<b>0</b>
Carguero	1	1	0	0	0	0	0	0	0	0	0	0	0
Tanquero	17	2	0	1	3	2	3	1	2	2	0	1	0
<b>Vanuatu</b>	<b>2</b>	<b>0</b>	<b>1</b>	<b>0</b>	<b>0</b>	<b>0</b>	<b>0</b>	<b>0</b>	<b>1</b>	<b>0</b>	<b>0</b>	<b>0</b>	<b>0</b>
Carguero	1	0	0	0	0	0	0	0	1	0	0	0	0
Yate	1	0	1	0	0	0	0	0	0	0	0	0	0
<b>Venezuela</b>	<b>3</b>	<b>2</b>	<b>0</b>	<b>0</b>	<b>0</b>	<b>1</b>	<b>0</b>	<b>0</b>	<b>0</b>	<b>0</b>	<b>0</b>	<b>0</b>	<b>0</b>
Remolcador	1	1	0	0	0	0	0	0	0	0	0	0	0
Yate	1	1	0	0	0	0	0	0	0	0	0	0	0
Otros	1	0	0	0	0	1	0	0	0	0	0	0	0

Fuente: Registros administrativos, unidad de estadísticas, Dirección de Planificación y Desarrollo, Autoridad Portuaria Dominicana (APORDOM)

\*: Cifras sujetas a rectificación para los meses enero-diciembre

Cuadro 7.6

REPÚBLICA DOMINICANA: TEUS\* movilizados para importación, exportación y tránsito, según mes y puertos, 2017\*

Mes y puerto	Importación	Exportación	Movimiento de contenedores en tránsito		Total TEUS*
			Entradas: cargados y vacíos	Salidas: cargados y vacíos	
<b>Total</b>	<b>572,655</b>	<b>542,097</b>	<b>365,312</b>	<b>362,556</b>	<b>1,842,620</b>
<b>Enero</b>	<b>47,188</b>	<b>53,736</b>	<b>27,853</b>	<b>27,359</b>	<b>156,136</b>
Multimodal Caucedo	21,129	26,780	26,097	25,650	99,656
Haina Oriental	22,259	22,718	1,756	1,586	48,319
Manzanillo	400	708	0	0	1,108
Puerto Plata	1,542	1,809	0	123	3,474
Santo Domingo	1,858	1,721	0	0	3,579
<b>Febrero</b>	<b>40,765</b>	<b>42,046</b>	<b>26,741</b>	<b>27,465</b>	<b>137,017</b>
Multimodal Caucedo	18,884	21,868	25,228	25,734	91,714
Haina Oriental	17,631	15,861	1,513	1,546	36,551
Manzanillo	742	510	0	0	1,252
Puerto Plata	1,557	1,931	0	185	3,673
Santo Domingo	1,951	1,876	0	0	3,827
<b>Marzo</b>	<b>59,680</b>	<b>51,518</b>	<b>43,240</b>	<b>40,819</b>	<b>195,257</b>
Multimodal Caucedo	33,454	28,727	41,667	38,915	142,763

Cuadro 7.6, continuación

Mes y puerto	Importación	Exportación	Movimiento de contenedores en tránsito		Total TEUS*
			Entradas: cargados y vacíos	Salidas: cargados y vacíos	
Haina Oriental	21,208	17,929	1,573	1,610	42,320
Manzanillo	718	574	0	0	1,292
Puerto Plata	1,946	2,076	0	294	4,316
Santo Domingo	2,354	2,212	0	0	4,566
<b>Abril</b>	<b>52,684</b>	<b>50,938</b>	<b>26,885</b>	<b>28,291</b>	<b>158,798</b>
Multimodal Caucedo	23,031	23,304	25,405	26,090	97,830
Haina Oriental	25,059	22,256	1,480	1,787	50,582
Manzanillo	476	790	0	0	1,266
Puerto Plata	1,720	2,300	0	414	4,434
Santo Domingo	2,398	2,288	0	0	4,686
<b>Mayo</b>	<b>49,891</b>	<b>47,993</b>	<b>25,837</b>	<b>27,258</b>	<b>150,979</b>
Multimodal Caucedo	23,948	24,330	24,272	25,267	97,817
Haina Oriental	21,072	18,820	1,565	1,552	43,009
Manzanillo	636	752	0	0	1,388
Puerto Plata	2,064	2,059	0	439	4,562
Santo Domingo	2,171	2,032	0	0	4,203
<b>Junio</b>	<b>45,165</b>	<b>42,518</b>	<b>29,576</b>	<b>27,269</b>	<b>144,528</b>
Multimodal Caucedo	21,265	21,224	27,810	25,009	95,308
Haina Oriental	18,228	16,615	1,753	1,848	38,444
Manzanillo	432	696	0	0	1,128
Puerto Plata	3,006	1,972	13	412	5,403
Santo Domingo	2,234	2,011	0	0	4,245
<b>Julio</b>	<b>41,367</b>	<b>40,612</b>	<b>33,653</b>	<b>30,848</b>	<b>146,480</b>
Multimodal Caucedo	22,138	22,583	31,160	29,054	104,935
Haina Oriental	14,876	12,863	2,316	1,794	31,849
Manzanillo	578	746	0	0	1,324
Puerto Plata	1,627	2,345	177	0	4,149
San Pedro de Macoris	0	4	0	0	4
Santo Domingo	2,148	2,071	0	0	4,219
<b>Agosto</b>	<b>48,210</b>	<b>50,411</b>	<b>31,320</b>	<b>35,500</b>	<b>165,441</b>
Multimodal Caucedo	23,984	26,661	29,330	32,792	112,767
Haina Oriental	19,638	18,560	1,990	2,474	42,662
Manzanillo	722	682	0	0	1,404
Puerto Plata	1,479	2,064	0	234	3,777
Santo Domingo	2,387	2,444	0	0	4,831
<b>Septiembre</b>	<b>43,247</b>	<b>37,198</b>	<b>24,533</b>	<b>27,473</b>	<b>132,451</b>
Multimodal Caucedo	21,956	18,702	21,611	25,253	87,522
Haina Oriental	17,738	14,007	2,914	2,053	36,712

Cuadro 7.6, continuación

Mes y puerto	Importación	Exportación	Movimiento de contenedores en tránsito		Total TEUS*
			Entradas: cargados y vacíos	Salidas: cargados y vacíos	
Manzanillo	634	644	8	4	1,290
Puerto Plata	1,312	1,992	0	163	3,467
Santo Domingo	1,607	1,853	0	0	3,460
<b>Octubre</b>	<b>53,569</b>	<b>46,732</b>	<b>31,526</b>	<b>28,350</b>	<b>160,177</b>
Multimodal Caucedo	27,431	23,448	28,975	25,989	105,843
Haina Oriental	21,029	17,460	2,551	2,170	43,210
Manzanillo	556	730	0	0	1,286
Puerto Plata	1,712	2,285	0	191	4,188
Santo Domingo	2,841	2,809	0	0	5,650
<b>Noviembre</b>	<b>44,484</b>	<b>34,701</b>	<b>32,052</b>	<b>31,345</b>	<b>142,582</b>
Multimodal Caucedo	23,831	11,291	30,353	29,070	94,545
Haina Oriental	15,565	17,858	1,681	2,103	37,207
Manzanillo	664	682	18	18	1,382
Puerto Plata	1,599	2,153	0	154	3,906
Santo Domingo	2,825	2,717	0	0	5,542
<b>Diciembre</b>	<b>46,405</b>	<b>43,694</b>	<b>32,096</b>	<b>30,579</b>	<b>152,774</b>
Multimodal Caucedo	24,076	22,621	30,112	28,292	105,101
Haina Oriental	17,776	16,202	1,984	2,136	38,098
Manzanillo	692	840	0	0	1,532
Puerto Plata	1,325	1,887	0	151	3,363
Santo Domingo	2,536	2,144	0	0	4,680

Fuente: Registros administrativos, unidad de estadísticas, Dirección de Planificación y Desarrollo, Autoridad Portuaria Dominicana ( APORDOM)

\* : Cifras sujetas a rectificación

Nota:

TEUS: Unidad de medida equivalente a 20 pies de largo en Contenedores, el total corresponde al total promedio de los contenedores movilizados en comercio exterior.

Cuadro 7.7

REPÚBLICA DOMINICANA: Vuelos internacionales por aeropuertos y tipo de vuelo, según mes, 2017\*

Mes	Total	Total de vuelos regulares	Total de vuelos chárteres	Aeropuerto internacional								
				Las Américas, Dr. José Francisco Peña Gómez			General Gregorio Luperón, Puerto Plata			Punta Cana, La Altagracia		
				Total de vuelos	Vuelos regulares	Vuelos chárteres	Total de vuelos	Vuelos regulares	Vuelos chárteres	Total de vuelos	Vuelos regulares	Vuelos chárteres
<b>Total</b>	<b>102,874</b>	<b>87,167</b>	<b>15,707</b>	<b>33,556</b>	<b>31,313</b>	<b>2,243</b>	<b>6,514</b>	<b>5,238</b>	<b>1,276</b>	<b>43,826</b>	<b>35,993</b>	<b>7,833</b>
Enero	9,892	8,353	1,539	3,172	2,896	276	758	587	171	4,029	3,323	706
Febrero	8,608	7,214	1,394	2,599	2,389	210	712	542	170	3,669	2,986	683
Marzo	9,713	8,235	1,478	2,890	2,759	131	810	637	173	4,256	3,459	797
Abril	9,059	7,661	1,398	2,850	2,636	214	654	541	113	4,079	3,350	729
Mayo	7,939	6,859	1,080	2,748	2,595	153	396	321	75	3,467	2,888	579
Junio	8,562	7,305	1,257	2,786	2,647	139	436	361	75	3,913	3,112	801
Julio	9,773	8,218	1,555	3,093	2,869	224	527	447	80	4,554	3,566	988
Agosto	8,832	7,637	1,195	2,986	2,786	200	483	406	77	3,786	3,181	605
Septiembre	6,416	5,357	1,059	2,292	2,142	150	341	269	72	2,382	1,991	391
Octubre	6,962	5,874	1,088	2,556	2,368	188	363	302	61	2,618	2,181	437
Noviembre	7,629	6,462	1,167	2,581	2,431	150	418	346	72	3,187	2,655	532
Diciembre	9,489	7,992	1,497	3,003	2,795	208	616	479	137	3,886	3,301	585

Cuadro 7.7, continuación

Mes	Aeropuerto internacional											
	La Romana			Presidente Juan Bosch, El Catey, Samaná			Dr. Joaquín Balaguer, La Isabela, Santo Domingo			Cibao, Santiago		
	Total de vuelos	Vuelos regulares	Vuelos chárteres	Total de vuelos	Vuelos regulares	Vuelos chárteres	Total de vuelos	Vuelos regulares	Vuelos chárteres	Total de vuelos	Vuelos regulares	Vuelos chárteres
<b>Total</b>	<b>2,285</b>	<b>1,437</b>	<b>848</b>	<b>1,024</b>	<b>910</b>	<b>114</b>	<b>5,332</b>	<b>2,107</b>	<b>3,225</b>	<b>10,337</b>	<b>10,169</b>	<b>168</b>
Enero	406	265	141	153	152	1	474	241	233	900	889	11
Febrero	340	231	109	138	138	0	409	198	211	741	730	11
Marzo	366	249	117	151	150	1	471	231	240	769	750	19
Abril	224	145	79	111	108	3	440	197	243	701	684	17
Mayo	81	44	37	39	35	4	424	219	205	784	757	27
Junio	59	43	16	58	32	26	403	226	177	907	884	23
Julio	85	61	24	67	48	19	394	186	208	1,053	1,041	12
Agosto	81	64	17	58	42	16	379	113	266	1,059	1,045	14
Septiembre	66	44	22	47	36	11	505	98	407	783	777	6
Octubre	84	38	46	48	37	11	468	132	336	825	816	9
Noviembre	166	94	72	51	44	7	454	131	323	772	761	11
Diciembre	327	159	168	103	88	15	511	135	376	1,043	1,035	8

Fuente: Registros administrativos, Departamento de Estadísticas, Instituto Dominicano de Aviación Civil (IDAC)

\*: Cifras sujetas a rectificación

Nota: Excluye pasajeros menores de 2 años de edad en los vuelos chárteres

Cuadro 7.8

REPÚBLICA DOMINICANA: Movimiento de pasajeros embarcados y desembarcados por aeropuerto, según mes, 2017\*

Mes	Total de pasajeros embarcados	Total de pasajeros desembarcados	Aeropuerto internacional					
			Las Américas, Dr. José Francisco Peña Gómez		General Gregorio Luperón, Puerto Plata		Punta Cana, La Altagracia	
			Embarcados	Desembarcados	Embarcados	Desembarcados	Embarcados	Desembarcados
<b>Total</b>	<b>6,967,403</b>	<b>6,845,471</b>	<b>1,935,735</b>	<b>1,875,109</b>	<b>481,522</b>	<b>466,031</b>	<b>3,659,338</b>	<b>3,641,168</b>
Enero	688,529	616,794	185,713	157,401	64,302	59,499	342,948	318,369
Febrero	582,963	574,423	138,614	131,775	57,271	55,805	311,188	314,006
Marzo	663,893	622,921	161,466	144,258	66,978	58,845	354,242	348,030
Abril	649,904	609,969	168,964	161,751	54,766	44,886	355,199	338,460
Mayo	543,557	524,254	157,144	149,918	28,833	26,896	294,466	289,981
junio	569,063	592,933	161,422	165,147	29,851	30,834	310,578	323,352
Julio	685,094	704,472	190,356	193,436	37,945	39,220	371,548	381,277
Agosto	655,463	595,999	189,550	172,153	36,433	32,592	338,142	310,726
Sepiembre	419,696	362,157	138,127	117,387	21,658	18,072	192,851	176,632
Octubre	457,083	450,757	145,815	143,170	24,146	23,187	224,139	227,080
Noviembre	492,877	512,207	148,035	148,879	24,844	29,037	260,788	270,463
Diciembre	559,281	678,585	150,529	189,834	34,495	47,158	303,249	342,792

Cuadro 7.8, continuación

Mes	Aeropuerto internacional							
	La Romana		Presidente Juan Bosch, El Catey, Samaná		Dr. Joaquín Balaguer, La Isabela, Santo Domingo		Cibao, Santiago	
	Embarcados	Desembarcados	Embarcados	Desembarcados	Embarcados	Desembarcados	Embarcados	Desembarcados
<b>Total</b>	<b>102,174</b>	<b>98,585</b>	<b>67,625</b>	<b>67,891</b>	<b>15,752</b>	<b>16,722</b>	<b>705,257</b>	<b>679,965</b>
Enero	17,145	15,734	10,786	10,022	1,479	1,226	66,156	54,543
Febrero	14,941	14,746	9,121	9,733	1,142	1,262	50,686	47,096
Marzo	15,636	14,045	9,686	8,785	1,289	1,215	54,596	47,743
Abril	12,677	10,847	7,901	6,004	1,309	1,234	49,088	46,787
Mayo	4,887	3,413	2,469	2,376	1,366	1,427	54,392	50,243
junio	3,586	4,070	2,592	2,843	1,342	1,402	59,692	65,285
Julio	5,821	6,135	4,847	4,953	1,231	1,325	73,346	78,126
Agosto	6,508	6,047	4,466	4,206	1,256	1,334	79,108	68,941
Sepiembre	4,427	3,494	2,188	2,018	1,110	1,361	59,335	43,193
Octubre	3,153	3,089	3,001	3,186	1,497	1,600	55,332	49,445
Noviembre	4,402	5,365	3,611	4,629	1,473	1,538	49,724	52,296
Diciembre	8,991	11,600	6,957	9,136	1,258	1,798	53,802	76,267

Fuente: Registros administrativos, Departamento de Estadísticas, Instituto Dominicano de Aviación Civil (IDAC)

Nota: Excluye pasajeros menores de 2 años de edad

**Cuadro 7.9**

REPÚBLICA DOMINICANA: Movimiento de pasajeros embarcados y desembarcados en vuelos regulares internacionales por aeropuerto, según mes, 2017\*

Mes	Total de pasajeros embarcados	Total de pasajeros desembarcados	Aeropuerto internacional					
			Las Américas, Dr. José Francisco Peña Gómez		General Gregorio Luperón, Puerto Plata		Punta Cana, La Altagracia	
			Embarcados	Desembarcados	Embarcados	Desembarcados	Embarcados	Desembarcados
<b>Total</b>	<b>6,128,820</b>	<b>6,034,138</b>	<b>1,915,150</b>	<b>1,855,913</b>	<b>383,369</b>	<b>384,314</b>	<b>2,959,617</b>	<b>2,950,400</b>
Enero	599,922	535,869	178,625	152,591	47,350	46,146	279,455	256,337
Febrero	502,681	496,466	135,268	128,045	43,037	43,749	249,874	252,882
Marzo	576,956	542,758	160,805	143,849	51,305	47,622	284,834	280,354
Abril	568,438	535,525	166,304	159,147	44,472	37,522	287,912	275,524
Mayo	479,923	460,997	156,219	149,098	23,143	21,379	238,553	233,617
Junio	491,741	513,067	160,590	164,397	24,379	25,708	240,651	250,964
Julio	598,012	613,173	189,365	192,225	32,118	34,086	293,087	298,138
Agosto	588,162	538,248	188,392	171,020	31,599	28,872	278,898	259,786
Septiembre	372,450	319,979	137,135	116,891	17,739	15,504	152,065	139,336
Octubre	405,245	400,750	145,123	141,974	19,473	19,966	179,218	182,843
Noviembre	445,103	463,642	147,425	148,264	21,382	24,760	218,732	229,032
Diciembre	500,187	613,664	149,899	188,412	27,372	39,000	256,338	291,587

**Cuadro 7.9, continuación**

Mes	Aeropuerto internacional							
	La Romana		Presidente Juan Bosch, El Catey, Samaná		Dr. Joaquín Balaguer, La Isabela, Santo Domingo		Cibao, Santiago	
	Embarcados	Desembarcados	Embarcados	Desembarcados	Embarcados	Desembarcados	Embarcados	Desembarcados
<b>Total</b>	<b>93,452</b>	<b>90,922</b>	<b>60,936</b>	<b>60,887</b>	<b>11,347</b>	<b>11,992</b>	<b>704,949</b>	<b>679,710</b>
Enero	16,217	15,147	10,780	10,022	1,351	1,084	66,144	54,542
Febrero	13,706	13,811	9,121	9,733	1,005	1,155	50,670	47,091
Marzo	14,576	13,273	9,686	8,774	1,177	1,147	54,573	47,739
Abril	11,676	9,520	7,901	5,998	1,120	1,043	49,053	46,771
Mayo	3,990	3,186	2,468	2,222	1,211	1,311	54,339	50,184
Junio	3,556	4,045	1,710	1,454	1,245	1,299	59,610	65,200
Julio	5,762	5,950	3,358	3,619	996	1,073	73,326	78,082
Agosto	6,343	6,025	3,236	2,983	602	624	79,092	68,938
Septiembre	4,089	3,230	1,627	1,282	468	545	59,327	43,191
Octubre	3,097	3,040	2,201	2,607	808	890	55,325	49,430
Noviembre	3,896	4,428	3,168	4,021	795	846	49,705	52,291
Diciembre	6,544	9,267	5,680	8,172	569	975	53,785	76,251

Fuente: Registros administrativos, Departamento de Estadísticas, Instituto Dominicano de Aviación Civil (IDAC)

\*: Cifras sujetas a rectificación



Cuadro 7.10

REPÚBLICA DOMINICANA: Movimiento de pasajeros embarcados y desembarcados en vuelos charters internacionales por aeropuerto, según mes, 2017\*

Mes	Total de pasajeros embarcados	Total de pasajeros desembarcados	Aeropuerto internacional					
			Las Américas, Dr. José Francisco Peña Gómez		General Gregorio Luperón, Puerto Plata		Punta Cana, La Altagracia	
			Embarcados	Desembarcados	Embarcados	Desembarcados	Embarcados	Desembarcados
<b>Total</b>	<b>838,583</b>	<b>811,333</b>	<b>20,585</b>	<b>19,196</b>	<b>98,153</b>	<b>81,717</b>	<b>699,721</b>	<b>690,768</b>
Enero	88,607	80,925	7,088	4,810	16,952	13,353	63,493	62,032
Febrero	80,282	77,957	3,346	3,730	14,234	12,056	61,314	61,124
Marzo	86,937	80,163	661	409	15,673	11,223	69,408	67,676
Abril	81,466	74,444	2,660	2,604	10,294	7,364	67,287	62,936
Mayo	63,634	63,257	925	820	5,690	5,517	55,913	56,364
junio	77,322	79,866	832	750	5,472	5,126	69,927	72,388
julio	87,082	91,299	991	1,211	5,827	5,134	78,461	83,139
Agosto	67,301	57,751	1,158	1,133	4,834	3,720	59,244	50,940
Septiembre	47,246	42,178	992	496	3,919	2,568	40,786	37,296
Octubre	51,838	50,007	692	1,196	4,673	3,221	44,921	44,237
Noviembre	47,774	48,565	610	615	3,462	4,277	42,056	41,431
Diciembre	59,094	64,921	630	1,422	7,123	8,158	46,911	51,205

Cuadro 7.10, continuación

Mes	Aeropuerto internacional							
	La Romana		Presidente Juan Bosch, El Catey, Samaná		Dr. Joaquín Balaguer, La Isabela, Santo Domingo		Cibao, Santiago	
	Embarcados	Desembarcados	Embarcados	Desembarcados	Embarcados	Desembarcados	Embarcados	Desembarcados
<b>Total</b>	<b>8,722</b>	<b>7,663</b>	<b>6,689</b>	<b>7,004</b>	<b>4,405</b>	<b>4,730</b>	<b>308</b>	<b>255</b>
Enero	928	587	6	0	128	142	12	1
Febrero	1,235	935	0	0	137	107	16	5
Marzo	1,060	772	0	11	112	68	23	4
Abril	1,001	1,327	0	6	189	191	35	16
Mayo	897	227	1	154	155	116	53	59
junio	30	25	882	1,389	97	103	82	85
julio	59	185	1,489	1,334	235	252	20	44
Agosto	165	22	1,230	1,223	654	710	16	3
Septiembre	338	264	561	736	642	816	8	2
Octubre	56	49	800	579	689	710	7	15
Noviembre	506	937	443	608	678	692	19	5
Diciembre	2,447	2,333	1,277	964	689	823	17	16

Fuente: Registros administrativos, Departamento de Estadísticas, Instituto Dominicano de Aviación Civil (IDAC)

\*: Cifras sujetas a rectificación

Nota: Excluye pasajeros menores de 2 años de edad

Cuadro 7.11

REPÚBLICA DOMINICANA: Vehículos registrados por tipo de vehículo, según mes, 2017\*

Mes	Total	Automóviles <sup>1</sup>	Autobuses	Jeeps	Carga	Motocicletas	Volteo	Máquinas pesadas	Otros <sup>2</sup>
<b>Total</b>	<b>186,564</b>	<b>43,762</b>	<b>97,006</b>	<b>29,045</b>	<b>11,328</b>	<b>3,803</b>	<b>550</b>	<b>772</b>	<b>298</b>
Enero	19,277	4,083	10,638	3,045	1,116	294	33	53	15
Febrero	19,297	3,468	11,696	2,600	1,119	280	28	53	53
Marzo	18,932	3,964	10,339	2,746	1,289	381	61	120	32
Abril	15,312	3,223	8,872	2,185	702	224	45	46	15
Mayo	14,148	3,835	6,050	2,810	898	388	38	80	49
Junio	20,305	3,779	11,825	2,863	1,282	417	65	54	20
Julio	15,500	3,495	8,264	2,324	931	354	62	42	28
Agosto	15,852	3,818	8,292	2,357	897	329	54	78	27
Septiembre	14,707	2,772	8,769	1,777	1,058	231	48	42	10
Octubre	13,932	4,043	6,395	2,174	817	332	54	82	35
Noviembre	12,406	3,761	5,247	2,190	777	310	31	86	4
Diciembre	6,896	3,521	619	1,974	442	263	31	36	10

Fuente: Registros administrativos, Gerencia de Estudios Económicos y Tributarios, Dirección General de Impuestos Internos (DGI)

1: Incluye privados, públicos urbanos e interurbanos

2: Incluye camiones y camionetas

3: Incluye Remolques, Ambulancias, Montacargas y Fúnebres

\*: Cifras sujetas a rectificación

**Cuadro 7.12**

REPÚBLICA DOMINICANA: Usuarios transportados en el Metro de Santo Domingo, los días laborables, sábados y días festivos, según mes, 2017\*

Mes	Total	Laborales	Sábados	Festivos
<b>Total</b>	<b>76,502,178</b>	<b>62,958,623</b>	<b>8,435,606</b>	<b>5,107,949</b>
Enero	5,515,905	4,447,429	441,117	627,359
Febrero	6,152,251	5,055,058	677,407	419,786
Marzo	7,309,295	6,250,000	717,365	341,930
Abril	5,811,478	4,640,540	751,700	419,238
Mayo	6,747,625	5,647,492	680,779	419,354
Junio	6,138,861	5,091,793	643,708	403,360
Julio	6,365,943	5,141,530	811,964	412,449
Agosto	6,174,616	5,159,483	609,412	405,721
Septiembre	5,937,043	4,840,602	787,682	308,759
Octubre	7,202,918	6,063,858	715,721	423,339
Noviembre	6,952,677	5,776,849	746,522	429,306
Diciembre	6,193,566	4,843,989	852,229	497,348

Notas: a partir del año 2015 la Oficina para el Reordenamiento del Transporte, OPRET se presentan los valores agrupados línea 1 y Línea2  
 Usuario: cantidad de entradas, ticket vendidos, pasajes consumidos, espacios o plazas por kilometros





## 08 Comunicaciones

Estadísticas Económicas 2018



Cuadro 8.1

REPÚBLICA DOMINICANA: Correspondencia nacional despachada por mes, según tipo, 2017

Tipo	Enero	Febrero	Marzo	Abril	Mayo	Junio	Julio	Agosto	Septiembre	Octubre	Noviembre	Diciembre	Total
	Despachada	Despachada	Despachada	Despachada	Despachada	Despachada	Despachada	Despachada	Despachada	Despachada	Despachada	Despachada	Despachada
<b>Total</b>	<b>50,138</b>	<b>47,968</b>	<b>61,821</b>	<b>52,733</b>	<b>65,819</b>	<b>50,744</b>	<b>75,917</b>	<b>104,496</b>	<b>56,507</b>	<b>55,556</b>	<b>63,225</b>	<b>94,369</b>	<b>779,292</b>
Ordinaria	37,850	37,858	51,288	37,858	51,288	38,037	37,990	64,719	34,343	37,857	41,655	77,356	548,099
Certificada	798	798	1,082	798	1,082	802	801	1,365	724	798	878	1,631	11,558
Mensajería expresa	4,789	8,224	7,052	10,139	10,423	6,757	29,910	16,879	18,942	14,146	17,661	9,754	154,677
Máquina franqueadora	6,701	1,088	2,399	3,937	3,026	5,148	7,215	21,533	2,498	2,754	3,030	5,628	64,958

Fuente: Registros administrativos, Unidad de estadísticas, Instituto Postal Dominicano (INPOSDOM)

Cuadro 8.2

REPÚBLICA DOMINICANA: Correspondencia internacional despachada y recibida por mes, según tipo, 2017

Tipo	Enero		Febrero		Marzo		Abril		Mayo		Junio		Julio	
	Despachada	Recibida	Despachada	Recibida	Despachada	Recibida	Despachada	Recibida	Despachada	Recibida	Despachada	Recibida	Despachada	Recibida
<b>Total</b>	<b>159,467</b>	<b>415,018</b>	<b>159,329</b>	<b>415,152</b>	<b>214,749</b>	<b>562,241</b>	<b>159,282</b>	<b>415,362</b>	<b>217,320</b>	<b>562,271</b>	<b>160,070</b>	<b>417,262</b>	<b>160,043</b>	<b>416,746</b>
Certificada	2,882	5,667	2,882	5,669	3,905	7,680	2,882	5,669	3,905	7,680	2,896	5,695	2,892	5,688
EMS (Servicio de correo expreso)	1,339	939	1,397	940	1,405	1,273	1,470	940	1,686	1,273	1,498	944	1,653	943
Encomiendas	126	1,800	115	1,800	163	2,439	121	1,800	170	2,439	114	1,809	111	1,806
Inpospack (compras por Internet)	0	689	0	735	0	807	0	945	0	837	0	887	0	878
Máquina franqueadora	1,675	0	1,457	0	1,352	0	1,332	0	3,633	0	1,359	0	1,372	0
Ordinaria	153,445	405,923	153,478	406,009	207,924	550,042	153,478	406,009	207,924	550,042	154,203	407,928	154,015	407,430

Cuadro 8.2, continuación

Tipo	Agosto		Septiembre		Octubre		Noviembre		Diciembre		Total	
	Despachada	Recibida	Despachada	Recibida	Despachada	Recibida	Despachada	Recibida	Despachada	Recibida	Despachada	Recibida
<b>Total</b>	<b>272,973</b>	<b>709,548</b>	<b>145,665</b>	<b>376,518</b>	<b>160,703</b>	<b>415,051</b>	<b>176,471</b>	<b>456,686</b>	<b>326,292</b>	<b>848,102</b>	<b>2,312,365</b>	6,009,958
Certificada	4,927	9,691	2,615	5,142	2,882	5,669	3,171	6,237	5,889	11,583	41,729	82,069
EMS (Servicio de correo expreso)	1,496	925	1,613	491	1,912	541	1,747	595	1,813	1,105	19,030	10,909
Encomiendas	217	3,077	109	1,633	117	1,800	133	1,981	250	3,678	1,747	26,063
Inpospack (Compras por Internet)	0	1,779	0	944	0	1,041	0	1,145	0	2,127	0	12,814
Máquina franqueadora	3,961	0	2,102	0	2,317	0	2,550	0	4,735	0	27,845	0
Ordinaria	262,371	694,075	139,226	368,308	153,474	406,000	168,870	446,728	313,605	829,608	2,222,014	5,878,103

Fuente: Registros administrativos, Unidad de estadísticas, Instituto Postal Dominicano (INPOSDOM)

Cuadro 8.3

REPÚBLICA DOMINICANA: Correspondencia internacional despachada y recibida por mes, según región y provincia, 2017

Región y provincia	Enero		Febrero		Marzo		Abril		Mayo		Junio		Julio	
	Despachada	Recibida	Despachada	Recibida	Despachada	Recibida	Despachada	Recibida	Despachada	Recibida	Despachada	Recibida	Despachada	Recibida
<b>Total</b>	<b>159,467</b>	<b>415,018</b>	<b>159,329</b>	<b>415,152</b>	<b>214,749</b>	<b>562,241</b>	<b>159,282</b>	<b>415,362</b>	<b>217,320</b>	<b>562,271</b>	<b>160,070</b>	<b>417,262</b>	<b>160,043</b>	<b>416,746</b>
<b>Región I: Cibao Norte</b>	<b>28,793</b>	<b>74,936</b>	<b>28,769</b>	<b>74,960</b>	<b>38,775</b>	<b>101,518</b>	<b>28,760</b>	<b>74,998</b>	<b>39,239</b>	<b>101,524</b>	<b>28,902</b>	<b>75,341</b>	<b>28,897</b>	<b>75,248</b>
Santiago	16,276	42,360	16,262	42,374	21,919	57,387	16,257	42,395	22,181	57,390	16,338	42,589	16,335	42,536
Puerto Plata	12,306	32,026	12,295	32,037	16,572	43,387	12,292	32,053	16,770	43,390	12,352	32,200	12,350	32,160
Españolat	211	550	211	550	284	744	211	550	288	745	212	552	212	552
<b>Región II: Cibao Sur</b>	<b>2,360</b>	<b>6,143</b>	<b>2,358</b>	<b>6,145</b>	<b>3,179</b>	<b>8,322</b>	<b>2,358</b>	<b>6,148</b>	<b>3,217</b>	<b>8,322</b>	<b>2,369</b>	<b>6,176</b>	<b>2,369</b>	<b>6,168</b>
La Vega	1,632	4,248	1,631	4,250	2,198	5,755	1,630	4,252	2,224	5,755	1,638	4,271	1,638	4,266
Monseñor Nouel	358	932	358	932	482	1,263	358	933	488	1,263	360	937	359	936
Sánchez Ramírez	370	962	369	963	498	1,304	369	963	504	1,304	371	968	371	966
<b>Región III: Cibao Nordeste</b>	<b>3,141</b>	<b>8,175</b>	<b>3,139</b>	<b>8,178</b>	<b>4,230</b>	<b>11,076</b>	<b>3,138</b>	<b>8,182</b>	<b>4,281</b>	<b>11,076</b>	<b>3,153</b>	<b>8,220</b>	<b>3,153</b>	<b>8,209</b>
Duarte	1,589	4,135	1,588	4,136	2,140	5,602	1,587	4,139	2,165	5,602	1,595	4,158	1,595	4,152
Salcedo	132	344	132	344	178	466	132	344	180	466	133	346	133	346
María Trinidad Sánchez	663	1,726	662	1,726	893	2,338	662	1,727	904	2,338	666	1,735	665	1,733
Samaná	757	1,971	757	1,971	1,020	2,670	756	1,972	1,032	2,670	760	1,981	760	1,979
<b>Región IV: Cibao Noroeste</b>	<b>1,512</b>	<b>3,936</b>	<b>1,511</b>	<b>3,937</b>	<b>2,037</b>	<b>5,332</b>	<b>1,511</b>	<b>3,939</b>	<b>2,061</b>	<b>5,333</b>	<b>1,518</b>	<b>3,957</b>	<b>1,518</b>	<b>3,952</b>
Valverde	837	2,179	837	2,180	1,128	2,953	836	2,181	1,141	2,953	841	2,191	840	2,188
Santiago Rodríguez	78	204	78	204	106	276	78	204	107	276	79	205	79	205
Monte Cristi	224	584	224	584	302	791	224	584	306	791	225	587	225	586
Dajabón	372	969	372	969	501	1,312	372	969	507	1,312	374	974	374	973
<b>Región V: Valdesia</b>	<b>2,507</b>	<b>6,526</b>	<b>2,505</b>	<b>6,528</b>	<b>3,377</b>	<b>8,841</b>	<b>2,505</b>	<b>6,531</b>	<b>3,417</b>	<b>8,841</b>	<b>2,517</b>	<b>6,561</b>	<b>2,517</b>	<b>6,553</b>
San Cristóbal	1,181	3,073	1,180	3,074	1,590	4,163	1,179	3,076	1,609	4,163	1,185	3,090	1,185	3,086
Azua	776	2,019	775	2,019	1,045	2,735	775	2,020	1,057	2,735	779	2,030	779	2,027
Peravia	349	907	348	908	470	1,229	348	908	475	1,229	350	912	350	911
San José de Ocoa	202	526	202	527	272	713	202	527	276	713	203	529	203	529
<b>Región VI: El Valle</b>	<b>744</b>	<b>1,936</b>	<b>743</b>	<b>1,936</b>	<b>1,002</b>	<b>2,622</b>	<b>743</b>	<b>1,937</b>	<b>1,014</b>	<b>2,622</b>	<b>747</b>	<b>1,946</b>	<b>746</b>	<b>1,944</b>
San Juan	402	1,046	402	1,046	541	1,417	401	1,047	548	1,417	403	1,051	403	1,050
Elías Piña	342	890	342	890	460	1,205	341	890	466	1,205	343	894	343	893
<b>Región VII: Enriquillo</b>	<b>1,006</b>	<b>2,618</b>	<b>1,005</b>	<b>2,619</b>	<b>1,355</b>	<b>3,546</b>	<b>1,005</b>	<b>2,620</b>	<b>1,371</b>	<b>3,547</b>	<b>1,010</b>	<b>2,632</b>	<b>1,009</b>	<b>2,629</b>
Barahona	789	2,053	788	2,054	1,062	2,781	788	2,055	1,075	2,781	792	2,064	792	2,062
Baoruco	214	558	214	558	289	756	214	558	292	756	215	561	215	560
Independencia	3	7	3	7	4	10	3	7	4	10	3	7	3	7
Pedernales	0	0	0	0	0	0	0	0	0	0	0	0	0	0
<b>Región VIII: Yuma</b>	<b>3,602</b>	<b>9,374</b>	<b>3,599</b>	<b>9,377</b>	<b>4,850</b>	<b>12,699</b>	<b>3,598</b>	<b>9,381</b>	<b>4,908</b>	<b>12,700</b>	<b>3,615</b>	<b>9,424</b>	<b>3,615</b>	<b>9,413</b>
La Romana	2,396	6,236	2,394	6,238	3,227	8,448	2,393	6,241	3,265	8,448	2,405	6,270	2,405	6,262
La Altagracia	1,134	2,951	1,133	2,952	1,527	3,998	1,133	2,954	1,545	3,998	1,138	2,967	1,138	2,963
El Seibo	72	187	72	187	97	253	72	187	98	253	72	188	72	187
<b>Región IX: Higuamo</b>	<b>2,676</b>	<b>6,964</b>	<b>2,673</b>	<b>6,966</b>	<b>3,603</b>	<b>9,434</b>	<b>2,673</b>	<b>6,969</b>	<b>3,646</b>	<b>9,434</b>	<b>2,686</b>	<b>7,001</b>	<b>2,685</b>	<b>6,993</b>
San Pedro de Macorís	2,619	6,817	2,617	6,819	3,527	9,235	2,616	6,823	3,570	9,236	2,629	6,854	2,629	6,845
Monte Plata	35	91	35	91	47	123	35	91	48	123	35	92	35	91
Hato Mayor	21	56	21	56	29	75	21	56	29	75	21	56	21	56
<b>Región X: Ozama</b>	<b>113,125</b>	<b>294,412</b>	<b>113,027</b>	<b>294,507</b>	<b>152,342</b>	<b>398,851</b>	<b>112,994</b>	<b>294,656</b>	<b>154,165</b>	<b>398,872</b>	<b>113,553</b>	<b>296,004</b>	<b>113,534</b>	<b>295,638</b>
Santo Domingo	8,322	21,659	8,315	21,666	11,207	29,342	8,313	21,677	11,341	29,344	8,354	21,776	8,352	21,749
Distrito Nacional	104,803	272,753	104,712	272,841	141,134	369,509	104,681	272,979	142,824	369,528	105,199	274,228	105,181	273,888



Cuadro 8.3, continuación

Región y provincia	Agosto		Septiembre		Octubre		Noviembre		Diciembre		Total	
	Despachada	Recibida	Despachada	Recibida	Despachada	Recibida	Despachada	Recibida	Despachada	Recibida	Despachada	Recibida
<b>Total</b>	<b>272,973</b>	<b>709,548</b>	<b>145,665</b>	<b>376,518</b>	<b>160,703</b>	<b>415,051</b>	<b>176,471</b>	<b>456,686</b>	<b>326,292.25</b>	<b>848,101.83</b>	<b>2,312,365</b>	<b>6,009,958</b>
<b>Región I: Cibao Norte</b>	<b>49,288</b>	<b>128,116</b>	<b>26,301</b>	<b>67,984</b>	<b>29,017</b>	<b>74,942</b>	<b>31,864</b>	<b>82,459</b>	<b>58,915</b>	<b>153,133</b>	<b>417,521</b>	<b>1,085,159</b>
Santiago	27,862	72,422	14,868	38,430	16,403	42,363	18,012	46,613	33,304	86,564	236,017	613,421
Puerto Plata	21,065	54,755	11,241	29,055	12,401	32,029	13,618	35,242	25,180	65,447	178,442	463,780
Españillat	361	940	193	499	213	550	234	605	432	1,123	3,062	7,958
<b>Región II: Cibao Sur</b>	<b>4,040</b>	<b>10,502</b>	<b>2,156</b>	<b>5,573</b>	<b>2,379</b>	<b>6,143</b>	<b>2,612</b>	<b>6,759</b>	<b>4,829</b>	<b>12,553</b>	<b>34,225</b>	<b>88,954</b>
La Vega	2,794	7,263	1,491	3,854	1,645	4,248	1,806	4,675	3,340	8,681	23,669	61,518
Monseñor Nouel	613	1,594	327	846	361	932	396	1,026	733	1,905	5,194	13,498
Sánchez Ramírez	633	1,645	338	873	373	963	409	1,059	757	1,967	5,362	13,937
<b>Región III: Cibao Nordeste</b>	<b>5,377</b>	<b>13,977</b>	<b>2,869</b>	<b>7,417</b>	<b>3,166</b>	<b>8,176</b>	<b>3,476</b>	<b>8,996</b>	<b>6,428</b>	<b>16,707</b>	<b>45,551</b>	<b>118,390</b>
Duarte	2,720	7,070	1,451	3,752	1,601	4,135	1,758	4,550	3,251	8,450	23,040	59,882
Salcedo	226	588	121	312	133	344	146	379	271	703	1,917	4,983
María Trinidad Sánchez	1,135	2,950	606	1,566	668	1,726	734	1,899	1,357	3,526	9,615	24,989
Samaná	1,296	3,369	692	1,788	763	1,971	838	2,168	1,549	4,027	10,979	28,536
<b>Región IV: Cibao Noroeste</b>	<b>2,589</b>	<b>6,729</b>	<b>1,381</b>	<b>3,571</b>	<b>1,524</b>	<b>3,936</b>	<b>1,674</b>	<b>4,331</b>	<b>3,095</b>	<b>8,043</b>	<b>21,930</b>	<b>56,998</b>
Valverde	1,433	3,726	765	1,977	844	2,180	927	2,398	1,713	4,454	12,143	31,560
Santiago Rodríguez	134	349	72	185	79	204	87	225	160	417	1,137	2,955
Monte Cristi	384	998	205	530	226	584	248	643	459	1,193	3,253	8,456
Dajabón	637	1,656	340	879	375	969	412	1,066	762	1,979	5,397	14,027
<b>Región V: Valdesia</b>	<b>4,292</b>	<b>11,157</b>	<b>2,290</b>	<b>5,920</b>	<b>2,527</b>	<b>6,526</b>	<b>2,775</b>	<b>7,181</b>	<b>5,131</b>	<b>13,336</b>	<b>36,360</b>	<b>94,501</b>
San Cristóbal	2,021	5,254	1,079	2,788	1,190	3,073	1,307	3,382	2,416	6,280	17,122	44,502
Azua	1,328	3,452	709	1,832	782	2,019	858	2,221	1,587	4,125	11,248	29,235
Peravia	597	1,551	319	823	351	908	386	999	713	1,854	5,056	13,141
San José de Ocoa	346	900	185	478	204	526	224	579	414	1,076	2,933	7,623
<b>Región VI: El Valle</b>	<b>1,273</b>	<b>3,309</b>	<b>679</b>	<b>1,756</b>	<b>749</b>	<b>1,936</b>	<b>823</b>	<b>2,130</b>	<b>1,522</b>	<b>3,955</b>	<b>10,784</b>	<b>28,028</b>
San Juan	688	1,788	367	949	405	1,046	445	1,151	822	2,137	5,827	15,145
Elías Piña	585	1,521	312	807	345	890	378	979	699	1,818	4,957	12,884
<b>Región VII: Enriquillo</b>	<b>1,722</b>	<b>4,476</b>	<b>919</b>	<b>2,375</b>	<b>1,014</b>	<b>2,618</b>	<b>1,113</b>	<b>2,881</b>	<b>2,058</b>	<b>5,350</b>	<b>14,586</b>	<b>37,909</b>
Barahona	1,350	3,510	721	1,863	795	2,053	873	2,259	1,614	4,195	11,439	29,729
Baoruco	367	954	196	506	216	558	237	614	439	1,140	3,108	8,077
Independencia	5	12	2	6	3	7	3	8	6	14	39	102
Pedernales	0	0	0	0	0	0	0	0	0	0	0	0
<b>Región VIII: Yuma</b>	<b>6,165</b>	<b>16,026</b>	<b>3,290</b>	<b>8,504</b>	<b>3,630</b>	<b>9,374</b>	<b>3,986</b>	<b>10,315</b>	<b>7,370</b>	<b>19,155</b>	<b>52,228</b>	<b>135,742</b>
La Romana	4,102	10,661	2,189	5,657	2,415	6,236	2,652	6,862	4,903	12,743	34,744	90,302
La Altagracia	1,941	5,046	1,036	2,677	1,143	2,951	1,255	3,247	2,320	6,031	16,443	42,736
El Seibo	123	319	66	169	72	187	79	205	147	382	1,040	2,703
<b>Región IX: Higuamo</b>	<b>4,580</b>	<b>11,906</b>	<b>2,444</b>	<b>6,318</b>	<b>2,696</b>	<b>6,964</b>	<b>2,961</b>	<b>7,663</b>	<b>5,475</b>	<b>14,230</b>	<b>38,800</b>	<b>100,842</b>
San Pedro de Macorís	4,484	11,655	2,393	6,185	2,640	6,818	2,899	7,501	5,360	13,931	37,983	98,719
Monte Plata	60	156	32	83	35	91	39	100	72	186	508	1,319
Hato Mayor	37	95	19	50	22	56	24	61	44	113	309	804
<b>Región X: Ozama</b>	<b>193,646</b>	<b>503,350</b>	<b>103,334</b>	<b>267,100</b>	<b>114,002</b>	<b>294,435</b>	<b>125,188</b>	<b>323,971</b>	<b>231,470</b>	<b>601,639</b>	<b>1,640,380</b>	<b>4,263,434</b>
Santo Domingo	14,246	37,030	7,602	19,650	8,387	21,661	9,210	23,834	17,029	44,261	120,678	313,648
Distrito Nacional	179,400	466,320	95,732	247,451	105,615	272,774	115,978	300,138	214,442	557,378	1,519,702	3,949,786

Registros administrativos, Unidad de Estadísticas, Instituto Postal Dominicano (INPOSDOM)

Cuadro 8.4

REPÚBLICA DOMINICANA: Correspondencia nacional despachada por mes, según región y provincia, 2017

Región y provincia	Enero	Febrero	Marzo	Abril	Mayo	Junio	Julio	Agosto	Septiembre	Octubre	Noviembre	Diciembre	Total
	Despachada	Despachada	Despachada	Despachada	Despachada	Despachada	Despachada	Despachada	Despachada	Despachada	Despachada	Despachada	Despachada
<b>Total</b>	<b>50,138</b>	<b>47,968</b>	<b>61,821</b>	<b>52,733</b>	<b>65,819</b>	<b>50,744</b>	<b>75,917</b>	<b>104,496</b>	<b>56,507</b>	<b>55,556</b>	<b>63,225</b>	<b>94,369</b>	<b>779,292</b>
<b>Región I: Cibao Norte</b>	<b>9,053</b>	<b>8,661</b>	<b>11,162</b>	<b>9,521</b>	<b>11,884</b>	<b>9,162</b>	<b>13,708</b>	<b>18,868</b>	<b>10,203</b>	<b>10,031</b>	<b>11,416</b>	<b>17,039</b>	<b>140,709</b>
Santiago	5,117	4,896	6,310	5,382	6,718	5,179	7,749	10,666	5,767	5,670	6,453	9,632	79,540
Puerto Plata	3,869	3,702	4,771	4,069	5,079	3,916	5,858	8,064	4,361	4,287	4,879	7,282	60,137
Españillat	66	64	82	70	87	67	101	138	75	74	84	125	1,032
<b>Región II: Cibao Sur</b>	<b>742</b>	<b>710</b>	<b>915</b>	<b>780</b>	<b>974</b>	<b>751</b>	<b>1,124</b>	<b>1,547</b>	<b>836</b>	<b>822</b>	<b>936</b>	<b>1,397</b>	<b>11,534</b>
La Vega	513	491	633	540	674	519	777	1,070	578	569	647	966	7,977
Monseñor Nouel	113	108	139	118	148	114	171	235	127	125	142	212	1,750
Sánchez Ramírez	116	111	143	122	153	118	176	242	131	129	147	219	1,807
<b>Región III: Cibao Nordeste</b>	<b>988</b>	<b>945</b>	<b>1,218</b>	<b>1,039</b>	<b>1,297</b>	<b>1,000</b>	<b>1,495</b>	<b>2,058</b>	<b>1,113</b>	<b>1,094</b>	<b>1,245</b>	<b>1,859</b>	<b>15,351</b>
Duarte	500	478	616	525	656	506	756	1,041	563	554	630	940	7,765
Salcedo	42	40	51	44	55	42	63	87	47	46	52	78	646
María Trinidad Sánchez	208	199	257	219	274	211	316	434	235	231	263	392	3,240
Samaná	238	228	294	250	313	241	360	496	268	264	300	448	3,700
<b>Región IV: Cibao Noroeste</b>	<b>476</b>	<b>455</b>	<b>586</b>	<b>500</b>	<b>624</b>	<b>481</b>	<b>720</b>	<b>991</b>	<b>536</b>	<b>527</b>	<b>600</b>	<b>895</b>	<b>7,391</b>
Valverde	263	252	325	277	346	266	399	549	297	292	332	496	4,092
Santiago Rodríguez	25	24	30	26	32	25	37	51	28	27	31	46	383
Monte Cristi	71	67	87	74	93	71	107	147	80	78	89	133	1,096
Dajabón	117	112	144	123	154	118	177	244	132	130	148	220	1,819
<b>Región V: Valdesia</b>	<b>788</b>	<b>754</b>	<b>972</b>	<b>829</b>	<b>1,035</b>	<b>798</b>	<b>1,194</b>	<b>1,643</b>	<b>889</b>	<b>874</b>	<b>994</b>	<b>1,484</b>	<b>12,254</b>
San Cristóbal	371	355	458	390	487	376	562	774	418	411	468	699	5,770
Azua	244	233	301	257	320	247	369	508	275	270	308	459	3,791
Peravia	110	105	135	115	144	111	166	228	124	121	138	206	1,704
San José de Ocoa	64	61	78	67	83	64	96	133	72	70	80	120	988
<b>Región VI: El Valle</b>	<b>234</b>	<b>224</b>	<b>288</b>	<b>246</b>	<b>307</b>	<b>237</b>	<b>354</b>	<b>487</b>	<b>264</b>	<b>259</b>	<b>295</b>	<b>440</b>	<b>3,634</b>
San Juan	126	121	156	133	166	128	191	263	142	140	159	238	1,964
Elías Piña	107	103	133	113	141	109	163	224	121	119	136	202	1,671
<b>Región VII: Enriquillo</b>	<b>316</b>	<b>303</b>	<b>390</b>	<b>333</b>	<b>415</b>	<b>320</b>	<b>479</b>	<b>659</b>	<b>356</b>	<b>350</b>	<b>399</b>	<b>595</b>	<b>4,915</b>
Barahona	248	237	306	261	326	251	376	517	280	275	313	467	3,855
Baoruco	67	64	83	71	88	68	102	140	76	75	85	127	1,047
Independencia	1	1	1	1	1	1	1	2	1	1	1	2	13
Pedernales	0	0	0	0	0	0	0	0	0	0	0	0	0

Cuadro 8.4, continuación...

Región y provincia	Enero	Febrero	Marzo	Abril	Mayo	Junio	Julio	Agosto	Septiembre	Octubre	Noviembre	Diciembre	Total
	Despachada	Despachada	Despachada	Despachada	Despachada	Despachada	Despachada	Despachada	Despachada	Despachada	Despachada	Despachada	Despachada
<b>Región VIII: Yuma</b>	<b>1,132</b>	<b>303</b>	<b>390</b>	<b>333</b>	<b>415</b>	<b>320</b>	<b>479</b>	<b>659</b>	<b>356</b>	<b>350</b>	<b>399</b>	<b>595</b>	5,732
La Romana	753	201	259	221	276	213	319	438	237	233	265	396	3,813
La Altagracia	357	95	123	105	131	101	151	208	112	110	126	187	1,805
El Seibo	23	6	8	7	8	6	10	13	7	7	8	12	114
<b>Región IX: Higuamo</b>	<b>841</b>	<b>805</b>	<b>1,037</b>	<b>885</b>	<b>1,104</b>	<b>851</b>	<b>1,274</b>	<b>1,753</b>	<b>948</b>	<b>932</b>	<b>1,061</b>	<b>1,583</b>	13,076
San Pedro de Macorís	824	788	1,015	866	1,081	834	1,247	1,716	928	913	1,039	1,550	12,801
Monte Plata	11	11	14	12	14	11	17	23	12	12	14	21	171
Hato Mayor	7	6	8	7	9	7	10	14	8	7	8	13	104
<b>Región X: Ozama</b>	<b>35,567</b>	<b>34,809</b>	<b>44,862</b>	<b>38,267</b>	<b>47,763</b>	<b>36,824</b>	<b>55,091</b>	<b>75,830</b>	<b>41,005</b>	<b>40,315</b>	<b>45,881</b>	<b>68,481</b>	564,695
Santo Domingo	2,617	2,561	3,300	2,815	3,514	2,709	4,053	5,579	3,017	2,966	3,375	5,038	41,543
Distrito Nacional	32,951	32,249	41,562	35,452	44,249	34,115	51,038	70,251	37,989	37,350	42,505	63,443	523,152

Fuente: Registros administrativos, Unidad de estadísticas, Instituto Postal Dominicano (INPOSDOM)

Cuadro 8.5

REPÚBLICA DOMINICANA: Líneas telefónicas y número de cuentas de acceso a Internet, según mes, 2017

Meses	Total líneas telefónicas	Líneas telefónicas				Número de cuentas de acceso a internet	
		Líneas fijas	Líneas móviles		Líneas IP		
			Total	Prepago			Pospago
Enero	<b>10,051,664</b>	1,118,022	<b>8,705,140</b>	6,690,432	2,014,708	228,502	6,102,292
Febrero	<b>10,037,995</b>	1,113,112	<b>8,690,805</b>	6,670,098	2,020,707	234,078	6,097,981
Marzo	<b>10,029,612</b>	1,107,342	<b>8,679,219</b>	6,650,760	2,028,459	243,051	6,185,564
Abril	<b>9,984,846</b>	1,100,962	<b>8,631,346</b>	6,595,004	2,036,342	252,538	6,187,964
Mayo	<b>9,970,977</b>	1,096,106	<b>8,615,503</b>	6,569,230	2,046,273	259,368	6,285,208
Junio	<b>9,937,383</b>	1,090,911	<b>8,581,231</b>	6,529,276	2,051,955	265,241	6,324,431
Julio	<b>9,921,711</b>	1,085,374	<b>8,565,599</b>	6,505,429	2,060,170	270,738	6,434,595
Agosto	<b>9,940,843</b>	1,077,604	<b>8,588,672</b>	6,522,803	2,065,869	274,567	6,468,195
Septiembre	<b>9,950,440</b>	1,070,377	<b>8,600,874</b>	6,532,509	2,068,365	279,189	6,373,744
Octubre	<b>9,968,661</b>	1,049,298	<b>8,635,103</b>	6,563,696	2,071,407	284,260	6,649,109
Noviembre	<b>10,022,402</b>	1,063,651	<b>8,669,736</b>	6,603,058	2,066,678	289,015	6,731,110
Diciembre	<b>10,098,979</b>	1,035,959	<b>8,769,127</b>	6,691,869	2,077,258	293,893	6,998,032

Fuente: Registros administrativos, Unidad de Estadísticas, Instituto Dominicano de las Telecomunicaciones (INDOTEL)





## 09 Sistema monetario

Estadísticas Económicas 2018



Cuadro 9.1

REPÚBLICA DOMINICANA: Indicadores monetarios y financieros del Banco Central, según mes, 2017\*  
(en RD\$ y US\$)

Indicadores	Enero	Febrero	Marzo	Abril	Mayo	Junio	Julio	Agosto	Septiembre	Octubre	Noviembre	Diciembre
<b>Activos internacionales brutos (activos externos) (US\$)<sup>(1)</sup></b>	<b>7,593.0</b>	<b>7,184.6</b>	<b>7,345.0</b>	<b>7,212.6</b>	<b>6,987.2</b>	<b>7,417.9</b>	<b>7,163.0</b>	<b>6,955.8</b>	<b>6,848.6</b>	<b>6,494.8</b>	<b>7,014.9</b>	<b>7,452.1</b>
<b>Reservas internacionales brutas (activos de reserva oficial) (US\$)<sup>(1)</sup></b>	<b>6,708.7</b>	<b>6,300.7</b>	<b>6,458.7</b>	<b>6,319.4</b>	<b>6,087.4</b>	<b>6,513.7</b>	<b>6,250.4</b>	<b>6,283.4</b>	<b>6,176.3</b>	<b>5,826.4</b>	<b>6,344.7</b>	<b>6,780.8</b>
<b>Reservas internacionales netas (US\$)<sup>(1)</sup></b>	<b>6,707.0</b>	<b>6,299.1</b>	<b>6,456.4</b>	<b>6,316.5</b>	<b>6,087.2</b>	<b>6,512.8</b>	<b>6,248.7</b>	<b>6,279.1</b>	<b>6,169.1</b>	<b>5,821.8</b>	<b>6,344.5</b>	<b>6,780.4</b>
<b>Activos internos</b>	<b>521,329.5</b>	<b>522,803.1</b>	<b>525,075.4</b>	<b>526,365.9</b>	<b>567,002.8</b>	<b>567,807.0</b>	<b>566,531.3</b>	<b>563,750.1</b>	<b>561,555.1</b>	<b>558,892.7</b>	<b>555,543.7</b>	<b>563,981.9</b>
Activos frente al Gobierno Central <sup>(2)</sup>	514,281.4	515,596.7	517,986.5	519,281.4	559,564.1	560,656.1	559,287.7	556,538.9	554,150.3	551,095.0	548,327.0	556,792.9
De los cuales: Bono de capitalización <sup>(3)</sup>	132,362.2	132,362.2	132,362.2	132,362.2	132,362.2	132,362.2	132,362.2	132,362.2	132,362.2	132,362.2	132,362.2	132,362.2
Activos frente al sector privado <sup>(4)</sup>	6,096.4	6,084.0	6,136.0	6,131.7	6,195.2	6,197.2	6,204.5	6,256.7	6,280.1	6,292.5	6,300.3	6,272.3
Crédito a otras Sociedades de Depósito (OSD) <sup>(5)</sup>	951.7	1,122.5	952.8	952.9	1,243.5	953.8	1,039.1	954.4	1,124.8	1,505.2	916.4	916.7
<b>Valores en circulación (6)</b>	<b>452,714.6</b>	<b>452,238.4</b>	<b>461,892.2</b>	<b>471,894.0</b>	<b>474,829.3</b>	<b>474,876.1</b>	<b>477,953.2</b>	<b>478,754.3</b>	<b>473,480.1</b>	<b>480,744.6</b>	<b>487,545.2</b>	<b>480,617.3</b>
<b>Descuento en valores emitidos</b>	<b>13,573.5</b>	<b>14,324.0</b>	<b>14,671.8</b>	<b>15,118.2</b>	<b>14,623.3</b>	<b>14,208.7</b>	<b>13,797.5</b>	<b>13,386.2</b>	<b>12,991.5</b>	<b>13,866.9</b>	<b>13,721.6</b>	<b>13,248.8</b>
<b>Depósitos remunerados de corto plazo</b>	<b>5,740.7</b>	<b>25,749.9</b>	<b>27,544.3</b>	<b>24,757.2</b>	<b>19,658.9</b>	<b>22,597.7</b>	<b>21,014.6</b>	<b>37,020.2</b>	<b>41,198.3</b>	<b>44,407.2</b>	<b>39,655.4</b>	<b>27,076.1</b>
<b>Base monetaria</b>												
<b>Base monetaria restringida</b>	<b>223,955.8</b>	<b>223,327.2</b>	<b>221,289.5</b>	<b>226,437.8</b>	<b>226,103.2</b>	<b>224,802.1</b>	<b>229,201.8</b>	<b>222,915.9</b>	<b>218,473.7</b>	<b>211,055.1</b>	<b>207,832.5</b>	<b>229,222.3</b>
Billetes y monedas emitidos	108,841.0	107,930.5	107,077.4	108,177.3	108,727.7	107,759.2	111,772.2	109,338.1	108,968.4	111,508.6	112,555.9	133,542.3
De los que: Tenencias (OSD) en (MN)	23,066.6	23,711.2	22,439.3	23,957.7	24,113.7	22,743.2	24,955.5	24,229.1	24,762.3	25,347.7	26,365.5	31,129.3
Depósitos encaje legal y saldos de compensación de OSD en BCRD (MN)	115,114.7	115,396.6	114,212.1	118,260.5	117,375.5	117,043.0	117,429.6	113,577.8	109,505.3	99,546.5	95,276.6	95,680.0
Valores del BCRD en posesión de las OSD para fines de encaje legal (MN)	0.0	0.0	0.0	0.0	0.0	0.0	0.0	0.0	0.0	0.0	0.0	0.0
<b>Base monetaria ampliada</b>	<b>332,333.8</b>	<b>343,046.9</b>	<b>354,712.2</b>	<b>348,784.1</b>	<b>334,523.1</b>	<b>329,939.2</b>	<b>353,809.8</b>	<b>361,122.5</b>	<b>362,935.8</b>	<b>345,490.2</b>	<b>365,529.5</b>	<b>395,518.9</b>
Base monetaria restringida	223,955.8	223,327.2	221,289.5	226,437.8	226,103.2	224,802.1	229,201.8	222,915.9	218,473.7	211,055.1	207,832.5	229,222.3
Depósitos encaje legal y saldos de compensación de OSD en BCRD (ME)	77,567.5	81,396.7	93,723.0	96,971.3	88,052.1	81,730.4	81,632.4	78,732.8	80,264.6	75,158.4	72,873.4	72,867.7
Depósitos remunerados de corto plazo (Overnight)	5,740.7	25,749.9	27,544.3	24,757.2	19,658.9	22,597.7	21,014.6	37,020.2	41,198.3	44,407.2	39,655.4	27,076.1
Otros depósitos de OSD en BCRD	24,690.4	12,345.2	11,837.5	0.0	0.0	0.0	21,295.1	21,295.1	21,295.1	10,647.5	36,101.2	58,511.9
Valores a corto plazo emitidos por BCRD en manos de las OSD (MN y ME)	379.4	227.9	317.9	617.9	708.9	808.9	665.9	1,158.7	1,704.3	4,221.9	9,066.9	7,840.9
<b>Agregados monetarios</b>												
<b>Medio circulante (M1)</b>	<b>291,314.5</b>	<b>285,513.1</b>	<b>284,157.8</b>	<b>289,674.1</b>	<b>290,535.3</b>	<b>286,625.7</b>	<b>289,582.2</b>	<b>300,369.4</b>	<b>302,320.8</b>	<b>306,961.6</b>	<b>319,285.6</b>	<b>340,323.4</b>
Billetes y monedas en poder del público	85,774.5	84,219.3	84,638.1	84,219.6	84,614.0	85,015.9	86,816.7	85,109.0	84,206.1	86,160.9	86,190.4	102,413.0
Depósitos transferibles en (MN)	205,540.0	201,293.8	199,519.7	205,454.5	205,921.4	201,609.8	202,765.5	215,260.5	218,114.7	220,800.7	233,095.3	237,910.4
<b>Oferta monetaria ampliada (M2)</b>	<b>910,840.2</b>	<b>913,777.1</b>	<b>919,067.6</b>	<b>927,924.3</b>	<b>929,746.5</b>	<b>933,948.8</b>	<b>937,738.7</b>	<b>949,350.3</b>	<b>953,474.1</b>	<b>959,572.8</b>	<b>976,353.9</b>	<b>1,020,979.4</b>
Medio circulante (M1)	291,314.5	285,513.1	284,157.8	289,674.1	290,535.3	286,625.7	289,582.2	300,369.4	302,320.8	306,961.6	319,285.6	340,323.4
Otros depósitos MN	274,816.9	275,467.0	283,385.9	287,831.8	286,464.6	286,022.9	291,250.3	292,449.4	293,510.8	294,774.7	290,495.6	300,460.9
Valores distintos de acciones MN- emitidos por las OSD	329,388.4	337,301.5	336,341.5	334,302.6	332,724.3	338,977.0	341,069.4	341,636.8	340,824.2	339,590.7	343,326.7	354,462.6
Valores distintos de acciones MN- emitidos por el BCRD	15,320.3	15,495.6	15,182.4	16,115.8	20,022.3	22,323.2	15,836.8	14,894.7	16,818.3	18,245.8	23,246.0	25,732.4
<b>Dinero en sentido amplio (M3)</b>	<b>1,182,207.6</b>	<b>1,193,786.6</b>	<b>1,208,523.2</b>	<b>1,214,282.6</b>	<b>1,213,340.1</b>	<b>1,219,842.4</b>	<b>1,217,003.7</b>	<b>1,230,097.8</b>	<b>1,241,045.5</b>	<b>1,250,531.1</b>	<b>1,263,860.2</b>	<b>1,313,755.6</b>
Oferta monetaria ampliada (M2)	910,840.2	913,777.1	919,067.6	927,924.3	929,746.5	933,948.8	937,738.7	949,350.3	953,474.1	959,572.8	976,353.9	1,020,979.4
Otros depósitos (ME)	271,367.5	280,009.5	289,455.6	286,358.3	283,593.5	285,893.6	279,265.0	280,747.5	287,571.4	290,958.2	287,506.3	292,776.2
Valores distintos de acciones (ME)	0.0	0.0	0.0	0.0	0.0	0.0	0.0	0.0	0.0	0.0	0.0	0.0

Cuadro 9.1, continuación...

Indicadores	Enero	Febrero	Marzo	Abril	Mayo	Junio	Julio	Agosto	Septiembre	Octubre	Noviembre	Diciembre
<b>Multiplicadores monetarios</b>												
<b>Multiplicador del dinero (K2)</b>												
K2.1 = M1/BM restringida	1.3	1.3	1.3	1.3	1.3	1.3	1.3	1.3	1.4	1.5	1.5	1.5
K2.2 = M2/BM restringida	4.1	4.1	4.2	4.1	4.1	4.2	4.1	4.3	4.4	4.5	4.7	4.5
K2.3 = M3/BM ampliada	3.6	3.5	3.4	3.5	3.6	3.7	3.4	3.4	3.4	3.6	3.5	3.3
<b>Tasa de cambio</b>	<b>46.8</b>	<b>47.1</b>	<b>47.3</b>	<b>47.3</b>	<b>47.4</b>	<b>47.4</b>	<b>47.4</b>	<b>47.5</b>	<b>47.7</b>	<b>47.8</b>	<b>48.0</b>	<b>48.2</b>

Fuente: Estadísticas del Sector financiero y monetario, Banco Central de la República Dominicana (BCRD)

\*: Cifras sujetas a rectificación. Al final de cada mes.

1 : A partir de febrero del 2008, se revisaron los activos externos y las reservas internacionales de acuerdo a reclasificaciones contables, de auditoría y conforme a los criterios establecidos en el Manual de Estadísticas Monetarias y Financieras del F. M. I.

2 : Incluye bonos y valores de mediano y largo plazo de la Administración central y sus intereses; también incluye las cuentas a recibir del Gobierno acorde a lo establecido por la Ley Monetaria y Financiera (183-02 de fecha 21/11/2002)

3 : Incluye títulos emitidos por el Estado Dominicano para la capitalización del Banco Central

4 : Incluye las partidas pendientes de cobro por salvamento financiero; los acuerdos de crédito especiales - Rosario Dominicana; el plan de préstamos al personal y (ARS) plan salud Banco Central

5 : Incluye bonos y valores en (OSD); bonos con descuentos (PDI) y acciones en bancos del Estado

6 : La presentación de los valores en circulación fue modificada conforme al Manual de Estadísticas Monetarias y Financieras del (FMI), el cual excluye de dicho balance los depósitos remunerados de corto plazo (overnight)

Notas:

7 : Los certificados de inversión cero cupón están expresados a valor de compra, incluyendo los intereses generados a la fecha

8 : A partir del 01/06/2006 se inició un programa de desmonte de los recursos del coeficiente de inversión, según la 4ta. resolución de la Junta Monetaria del 15 de febrero de 2006



Cuadro 9.2

REPÚBLICA DOMINICANA: Indicadores monetarios y financieros, otras sociedades de depósito (OSD) y de la banca múltiple, según mes, 2017\*  
(en millones de RD\$ y millones US\$)

Indicadores <sup>4,5</sup>	Enero	Febrero	Marzo	Abril	Mayo	Junio	Julio	Agosto	Septiembre	Octubre	Noviembre	Diciembre
<b>Activos externos (US\$)</b>	<b>1,127.2</b>	<b>1,377.5</b>	<b>1,127.2</b>	<b>1,022.1</b>	<b>1,076.4</b>	<b>1,117.2</b>	<b>1,110.2</b>	<b>994.2</b>	<b>1,199.4</b>	<b>1,486.5</b>	<b>931.1</b>	<b>943.1</b>
Bancos múltiples	1,115.0	1,363.4	1,112.5	1,008.3	1,058.4	1,103.9	1,094.6	980.3	1,184.7	1,473.9	911.5	924.4
Resto OSD	12.1	14.1	14.6	13.8	17.9	13.4	15.7	13.9	14.7	12.6	19.6	18.7
<b>Pasivos externos (US\$)</b>	<b>2,212.3</b>	<b>2,075.2</b>	<b>1,991.0</b>	<b>1,721.3</b>	<b>1,549.9</b>	<b>1,511.0</b>	<b>1,567.8</b>	<b>1,418.7</b>	<b>1,617.3</b>	<b>1,781.0</b>	<b>1,756.4</b>	<b>2,007.1</b>
Bancos múltiples	2,146.5	2,010.9	1,926.4	1,656.3	1,488.3	1,450.4	1,509.6	1,360.5	1,559.4	1,722.8	1,707.1	1,958.9
Resto OSD	65.8	64.3	64.5	65.0	61.5	60.6	58.2	58.1	57.8	58.2	49.3	48.2
<b>Inversiones en valores distintos de acciones</b>	<b>216,062.5</b>	<b>208,666.0</b>	<b>225,395.4</b>	<b>250,255.9</b>	<b>250,723.6</b>	<b>243,728.0</b>	<b>236,599.7</b>	<b>233,628.1</b>	<b>221,069.5</b>	<b>236,986.0</b>	<b>238,399.2</b>	<b>235,728.9</b>
Bancos múltiples	168,857.0	162,324.3	178,583.3	201,312.6	198,838.4	192,247.8	185,159.0	181,804.1	168,462.2	185,355.1	185,051.4	180,468.6
Resto OSD	47,205.5	46,341.7	46,812.0	48,943.3	51,885.2	51,480.3	51,440.7	51,823.9	52,607.3	51,630.9	53,347.8	55,260.3
<b>Total de préstamos<sup>2</sup></b>	<b>958,146.6</b>	<b>954,145.0</b>	<b>950,650.3</b>	<b>951,987.6</b>	<b>966,295.3</b>	<b>980,755.2</b>	<b>971,100.2</b>	<b>983,737.0</b>	<b>1,007,114.0</b>	<b>1,018,005.9</b>	<b>1,035,171.7</b>	<b>1,045,153.5</b>
<b>De los cuales: En MN</b>	<b>745,115.3</b>	<b>737,912.9</b>	<b>735,018.5</b>	<b>740,262.7</b>	<b>753,113.8</b>	<b>761,367.9</b>	<b>766,872.7</b>	<b>779,646.9</b>	<b>790,869.4</b>	<b>800,673.2</b>	<b>816,634.9</b>	<b>820,354.8</b>
Bancos múltiples	567,646.8	558,138.0	554,048.3	558,340.0	569,895.7	576,505.7	581,295.6	592,760.4	602,820.0	610,751.1	625,157.9	626,699.1
Resto OSD	177,468.5	179,774.8	180,970.2	181,922.6	183,218.1	184,862.2	185,577.1	186,886.5	188,049.4	189,922.1	191,477.0	193,655.7
<b>En US\$<sup>1</sup></b>	<b>4,552.2</b>	<b>4,589.6</b>	<b>4,563.0</b>	<b>4,475.8</b>	<b>4,499.3</b>	<b>4,626.2</b>	<b>4,305.6</b>	<b>4,293.4</b>	<b>4,536.3</b>	<b>4,546.5</b>	<b>4,554.4</b>	<b>4,664.6</b>
Bancos múltiples	4,542.1	4,579.7	4,553.2	4,465.7	4,489.3	4,615.9	4,295.0	4,283.2	4,525.9	4,535.8	4,542.8	4,653.7
Resto OSD	10.1	9.9	9.7	10.1	10.0	10.3	10.6	10.3	10.4	10.7	11.7	10.8
<b>Sector público</b>	<b>67,340.8</b>	<b>56,216.3</b>	<b>57,826.4</b>	<b>56,984.7</b>	<b>56,386.8</b>	<b>57,932.3</b>	<b>55,956.7</b>	<b>56,406.7</b>	<b>71,072.2</b>	<b>70,797.4</b>	<b>69,883.5</b>	<b>66,922.5</b>
<b>De los cuales: En MN</b>	<b>48,392.2</b>	<b>37,305.8</b>	<b>38,649.4</b>	<b>38,775.5</b>	<b>38,963.6</b>	<b>38,335.5</b>	<b>38,260.3</b>	<b>38,054.6</b>	<b>43,687.1</b>	<b>43,478.4</b>	<b>43,115.0</b>	<b>35,615.6</b>
Bancos múltiples	46,672.9	35,624.3	37,025.3	37,189.1	37,419.5	36,829.8	36,794.7	36,693.4	42,337.3	42,187.5	42,521.6	35,064.2
Resto OSD	1,719.3	1,681.5	1,624.1	1,586.4	1,544.1	1,505.7	1,465.6	1,361.2	1,349.9	1,291.0	593.4	551.4
<b>En US\$<sup>1</sup></b>	<b>404.9</b>	<b>401.4</b>	<b>405.8</b>	<b>384.9</b>	<b>367.7</b>	<b>413.2</b>	<b>373.1</b>	<b>386.1</b>	<b>574.5</b>	<b>571.5</b>	<b>557.9</b>	<b>649.6</b>
Bancos Múltiples	404.9	401.4	405.8	384.9	367.7	413.2	373.1	386.1	574.5	571.5	557.9	649.6
Resto OSD	0.0	0.0	0.0	0.0	0.0	0.0	0.0	0.0	0.0	0.0	0.0	0.0
<b>Sector privado</b>	<b>890,805.8</b>	<b>897,928.7</b>	<b>892,823.9</b>	<b>895,002.8</b>	<b>909,908.5</b>	<b>922,822.9</b>	<b>915,143.5</b>	<b>927,330.3</b>	<b>936,041.8</b>	<b>947,208.6</b>	<b>965,288.2</b>	<b>978,231.0</b>
<b>De los cuales: En MN</b>	<b>696,723.1</b>	<b>700,607.1</b>	<b>696,369.1</b>	<b>701,487.2</b>	<b>714,150.2</b>	<b>723,032.4</b>	<b>728,612.4</b>	<b>741,592.3</b>	<b>747,182.3</b>	<b>757,194.8</b>	<b>773,519.9</b>	<b>784,739.2</b>
Bancos múltiples	520,973.9	522,513.8	517,023.0	521,150.9	532,476.2	539,675.9	544,500.9	556,067.0	560,482.7	568,563.7	582,636.3	591,634.9
Resto OSD	175,749.2	178,093.3	179,346.1	180,336.3	181,674.0	183,356.4	184,111.5	185,525.3	186,699.6	188,631.1	190,883.6	193,104.2
<b>En US\$<sup>1</sup></b>	<b>4,147.3</b>	<b>4,188.2</b>	<b>4,157.2</b>	<b>4,090.8</b>	<b>4,131.6</b>	<b>4,213.0</b>	<b>3,932.5</b>	<b>3,907.4</b>	<b>3,961.8</b>	<b>3,975.0</b>	<b>3,996.6</b>	<b>4,014.9</b>
Bancos múltiples	4,137.2	4,178.3	4,147.4	4,080.7	4,121.6	4,202.7	3,921.9	3,897.1	3,951.5	3,964.3	3,984.9	4,004.1
Resto OSD	10.1	9.9	9.7	10.1	10.0	10.3	10.6	10.3	10.4	10.7	11.7	10.8
<b>Préstamos a sociedades financieras</b>	<b>18,215.2</b>	<b>17,276.5</b>	<b>18,027.8</b>	<b>16,906.1</b>	<b>17,551.6</b>	<b>16,486.7</b>	<b>16,685.7</b>	<b>14,500.6</b>	<b>14,698.7</b>	<b>15,606.9</b>	<b>12,812.3</b>	<b>14,767.8</b>
<b>Total de depósitos y valores distintos de acciones <sup>3,6</sup></b>	<b>1,233,231.4</b>	<b>1,247,572.2</b>	<b>1,266,780.9</b>	<b>1,294,185.3</b>	<b>1,303,046.3</b>	<b>1,305,873.6</b>	<b>1,305,857.1</b>	<b>1,323,261.6</b>	<b>1,336,481.9</b>	<b>1,347,438.6</b>	<b>1,340,769.7</b>	<b>1,370,181.7</b>
<b>De los cuales: En MN</b>	<b>947,811.4</b>	<b>951,785.4</b>	<b>956,906.0</b>	<b>987,242.1</b>	<b>993,067.5</b>	<b>997,864.0</b>	<b>1,005,260.1</b>	<b>1,022,431.6</b>	<b>1,028,029.8</b>	<b>1,033,568.6</b>	<b>1,030,032.8</b>	<b>1,038,218.0</b>
Bancos múltiples	756,600.6	759,933.4	761,992.6	790,238.9	793,892.6	797,939.6	802,284.2	817,338.5	822,013.4	825,438.8	820,287.4	822,218.3
Resto OSD	191,210.9	191,852.1	194,913.4	197,003.2	199,174.9	199,924.4	202,975.9	205,093.1	206,016.4	208,129.8	209,745.5	215,999.7
<b>En US\$<sup>1</sup></b>	<b>6,099.0</b>	<b>6,278.2</b>	<b>6,557.3</b>	<b>6,488.7</b>	<b>6,542.3</b>	<b>6,495.0</b>	<b>6,337.2</b>	<b>6,328.5</b>	<b>6,470.6</b>	<b>6,566.0</b>	<b>6,475.9</b>	<b>6,888.2</b>
Bancos múltiples	6,099.0	6,278.2	6,557.1	6,488.5	6,542.1	6,494.9	6,337.1	6,328.4	6,470.5	6,565.8	6,475.8	6,888.0
Resto OSD	0.0	0.0	0.1	0.1	0.1	0.1	0.1	0.1	0.1	0.2	0.2	0.2

Cuadro 9.2, continuación...

Indicadores <sup>4,5</sup>	Enero	Febrero	Marzo	Abril	Mayo	Junio	Julio	Agosto	Septiembre	Octubre	Noviembre	Diciembre
<b>Sector público</b>	<b>66,519.2</b>	<b>68,841.1</b>	<b>69,522.7</b>	<b>89,732.3</b>	<b>101,389.8</b>	<b>104,385.1</b>	<b>96,929.8</b>	<b>94,463.9</b>	<b>104,574.5</b>	<b>97,757.9</b>	<b>81,643.5</b>	<b>66,507.5</b>
<b>De los cuales: En MN</b>	<b>59,411.6</b>	<b>60,792.3</b>	<b>56,716.0</b>	<b>76,380.7</b>	<b>84,157.1</b>	<b>87,215.5</b>	<b>83,384.2</b>	<b>82,540.5</b>	<b>86,979.7</b>	<b>85,728.0</b>	<b>69,472.3</b>	<b>55,170.5</b>
Bancos múltiples	54,368.2	55,555.0	51,430.2	71,012.4	78,781.3	82,278.1	78,416.4	77,651.4	82,059.5	80,813.9	64,684.1	50,639.9
Resto OSD	5,043.4	5,237.3	5,285.8	5,368.3	5,375.8	4,937.4	4,967.8	4,889.2	4,920.2	4,914.1	4,788.2	4,530.6
<b>En US\$<sup>1</sup></b>	<b>151.9</b>	<b>170.8</b>	<b>271.0</b>	<b>282.2</b>	<b>363.7</b>	<b>362.1</b>	<b>285.6</b>	<b>250.8</b>	<b>369.1</b>	<b>251.7</b>	<b>253.7</b>	<b>235.2</b>
Bancos múltiples	151.9	170.8	271.0	282.2	363.7	362.1	285.6	250.8	369.1	251.7	253.7	235.2
Resto OSD	0.0	0.0	0.0	0.0	0.0	0.0	0.0	0.0	0.0	0.0	0.0	0.0
<b>Sector privado</b>	<b>1,051,914.5</b>	<b>1,060,217.1</b>	<b>1,071,416.6</b>	<b>1,078,297.7</b>	<b>1,083,393.3</b>	<b>1,080,031.4</b>	<b>1,083,964.9</b>	<b>1,102,341.9</b>	<b>1,108,429.1</b>	<b>1,122,085.5</b>	<b>1,130,805.7</b>	<b>1,149,833.3</b>
<b>De los cuales: En MN</b>	<b>783,546.1</b>	<b>783,069.1</b>	<b>787,969.6</b>	<b>796,587.9</b>	<b>800,947.7</b>	<b>800,967.9</b>	<b>807,165.2</b>	<b>825,842.2</b>	<b>828,404.1</b>	<b>833,530.5</b>	<b>843,117.9</b>	<b>858,739.0</b>
Bancos múltiples	612,183.3	611,462.2	614,677.4	621,339.7	623,777.0	622,622.4	627,607.2	644,304.5	644,448.1	646,581.5	655,028.1	666,917.7
Resto OSD	171,362.8	171,606.9	173,292.1	175,248.2	177,170.7	178,345.5	179,558.0	181,537.7	183,955.9	186,948.9	188,089.8	191,821.3
<b>En US\$<sup>1</sup></b>	<b>5,734.6</b>	<b>5,882.6</b>	<b>5,998.0</b>	<b>5,955.2</b>	<b>5,961.2</b>	<b>5,884.6</b>	<b>5,835.5</b>	<b>5,816.7</b>	<b>5,874.3</b>	<b>6,036.5</b>	<b>5,995.6</b>	<b>6,040.2</b>
Bancos múltiples	5,734.6	5,882.5	5,997.9	5,955.1	5,961.0	5,884.5	5,835.4	5,816.6	5,874.1	6,036.3	5,995.4	6,040.0
Resto OSD	0.0	0.0	0.1	0.1	0.1	0.1	0.1	0.1	0.1	0.2	0.2	0.2
<b>Sociedades financieras</b>	<b>114,797.6</b>	<b>118,514.1</b>	<b>125,841.6</b>	<b>126,155.4</b>	<b>118,263.2</b>	<b>121,457.1</b>	<b>124,962.4</b>	<b>126,455.7</b>	<b>123,478.4</b>	<b>127,595.2</b>	<b>128,320.4</b>	<b>153,840.9</b>
De los cuales: En MN	104,853.7	107,924.1	112,220.4	114,273.5	107,962.7	109,680.6	114,710.7	114,048.9	112,646.0	114,310.2	117,442.6	124,308.5
En US\$ <sup>1</sup>	212.5	224.8	288.2	251.2	217.4	248.3	216.1	261.0	227.2	277.9	226.7	612.8
<b>Total de depósitos y valores distintos de acciones (por tipo de instrumento)</b>	<b>1,233,231.4</b>	<b>1,247,572.2</b>	<b>1,266,780.9</b>	<b>1,294,185.3</b>	<b>1,303,046.3</b>	<b>1,305,873.6</b>	<b>1,305,857.1</b>	<b>1,323,261.6</b>	<b>1,336,481.9</b>	<b>1,347,438.6</b>	<b>1,340,769.7</b>	<b>1,370,181.7</b>
Depósitos transferibles	232,118.9	227,253.5	223,306.3	244,800.9	241,947.5	240,141.8	241,107.0	255,035.8	259,814.3	263,171.2	270,828.6	266,906.6
Otros depósitos (de ahorro no transferibles y depósitos a plazo)	577,447.3	588,858.3	610,190.3	612,480.8	614,236.6	611,778.7	609,599.5	611,660.6	619,518.7	626,458.3	619,525.9	651,608.9
Valores distintos de acciones	423,665.1	431,460.4	433,284.3	436,903.7	446,862.2	453,953.1	455,150.7	456,565.2	457,148.8	457,809.0	450,415.1	451,666.1
<b>Tasa de cambio</b>	<b>46.8</b>	<b>47.1</b>	<b>47.3</b>	<b>47.3</b>	<b>47.4</b>	<b>47.4</b>	<b>47.4</b>	<b>47.5</b>	<b>47.7</b>	<b>47.8</b>	<b>48.0</b>	<b>48.2</b>

Fuente: Estadísticas del Sector financiero y monetario, Banco Central de la República Dominicana (BCRD)

\*: Cifras sujetas a rectificación

1 : En millones de RD\$ y US

2 : Se diferencia del tradicional en: a) se incluyen las AAYP, los Bancos de ahorro y crédito, las Corporaciones de crédito y las Entidades Financieras Públicas, b) se excluyen las instituciones en proceso de liquidación y c) se incluyen los intereses devengados

3 : Se diferencia del tradicional en: a) se incluyen las AAYP, los Bancos de ahorro y crédito, las Corporaciones de crédito y las Entidades Financieras Públicas, b) se excluyen las instituciones en proceso de liquidación, los depósitos restringidos, otras obligaciones por pagar, y c) se incluyen los intereses devengados

5 : En febrero de 1998 se incorporan las Asociaciones de ahorros y préstamos, en marzo del mismo año se incorporan las Financieras

6 : A partir de noviembre 2012 las Estadísticas Monetarias Armonizadas incluyen las informaciones mensuales correspondientes a las Cooperativas de ahorro y crédito. Se incluyeron datos a partir de Enero 2009 y se está trabajando en la inclusión de la serie para períodos anteriores

7 : A partir de enero 2014 dejan de incluirse las informaciones de la caja de ahorros para obreros y Monte de Piedad

Cuadro 9.3

REPÚBLICA DOMINICANA: Tasa de interés, tipo de tasa y grupo de instituciones financieras, según mes, 2017\*

Mes	Tasa de interés real*								Tasa de interés nominal <sup>1</sup>							
	Bancos múltiples		Asociaciones de ahorro y préstamos		Bancos de ahorro y crédito		Corporaciones de créditos		Bancos múltiples		Asociaciones de ahorro y préstamos <sup>3</sup>		Bancos de ahorro y crédito <sup>3</sup>		Corporaciones de créditos	
	Activas	Pasivas	Activas	Pasivas	Activas	Pasivas	Activas	Pasivas	Activas	Pasivas	Activas	Pasivas	Activas	Pasivas	Activas (3)	Pasivas
<b>Promedio</b>	<b>10.18</b>	<b>2.27</b>	<b>10.16</b>	<b>2.80</b>	<b>25.20</b>	<b>5.07</b>	<b>23.06</b>	<b>5.91</b>	<b>13.91</b>	<b>6.00</b>	<b>13.89</b>	<b>6.53</b>	<b>28.94</b>	<b>8.80</b>	<b>26.79</b>	<b>9.65</b>
Enero	13.44	3.61	10.73	4.32	27.05	6.60	25.11	7.20	16.69	6.86	13.98	7.57	30.30	9.85	28.36	10.45
Febrero	12.34	3.59	12.54	4.73	26.30	6.56	24.34	7.10	15.68	6.93	15.88	8.07	29.64	9.90	27.68	10.44
Marzo	12.05	2.54	11.84	3.72	26.31	5.94	24.40	6.26	15.82	6.31	15.61	7.49	30.08	9.71	28.17	10.03
Abril	11.29	2.84	12.13	3.50	25.95	5.42	23.51	6.20	14.91	6.46	15.75	7.12	29.57	9.04	27.13	9.82
Mayo	10.58	2.46	10.73	2.98	24.91	5.15	22.06	6.65	14.62	6.50	14.77	7.02	28.95	9.19	26.10	10.69
Junio	9.20	2.51	10.37	2.46	25.45	5.05	22.30	5.94	13.15	6.46	14.32	6.41	29.40	9.00	26.25	9.89
Julio	10.01	2.01	10.19	3.49	24.84	5.72	24.07	6.32	13.65	5.65	13.83	7.13	28.48	9.36	27.71	9.96
Agosto	9.87	2.20	9.58	2.99	24.07	4.91	23.23	6.24	13.47	5.80	13.18	6.59	27.67	8.51	26.83	9.84
Septiembre	9.20	2.18	8.95	2.58	25.64	4.58	23.33	5.49	12.87	5.85	12.62	6.25	29.31	8.25	27.00	9.16
Octubre	8.80	1.32	8.83	1.32	24.92	3.94	22.92	5.84	12.70	5.22	12.73	5.22	28.82	7.84	26.82	9.74
Noviembre	8.33	1.11	8.71	0.65	23.93	3.29	21.26	5.04	12.21	4.99	12.59	4.53	27.81	7.17	25.14	8.92
Diciembre	6.99	0.85	7.27	0.84	23.04	3.67	20.15	2.69	11.15	5.01	11.43	5.00	27.20	7.83	24.31	6.85

Fuente: Estadísticas del Sector financiero y monetario, Banco Central de la República Dominicana (BCRD)

Notas:

-Los valores corresponden a promedios ponderados

-Tasa de rendimiento de los certificados Cero Cupón: promedio ponderado

-Los certificados financieros y/o depósitos a plazos de 30 días corresponden a la Banca Múltiple (nominales en % anual)

-Tasa de interés de los certificados de depósitos corresponde a la Banca Múltiple

-Datos de la tasa de interés real anualizada por el Banco Central de la República Dominicana

Calculado en base a la diferencia entre las tasas nominales y el IPC de los últimos 12 meses

**Cuadro 9.4**

REPÚBLICA DOMINICANA: Indicadores de manejo de liquidez de los intermediarios financieros, según mes, 2017

Mes	Manejo de liquidez (ratios %)				
	Disponibilidades / captaciones + obligaciones con costo	Disponibilidades / captaciones	Disponibilidades / depósitos	Disponibilidades + inversiones en depósitos y valores / activos netos	Activos productivos / captaciones + obligaciones con costo
<b>Promedio</b>	<b>21.2</b>	<b>23.2</b>	<b>32.1</b>	<b>35.7</b>	<b>88.2</b>
Enero	21.8	24.3	33.7	34.7	87.3
Febrero	23.1	25.5	35.5	35.7	86.1
Marzo	22.6	25.0	34.5	36.6	86.5
Abril	22.6	24.7	33.8	37.0	86.3
Mayo	22.0	23.8	33.0	36.1	87.1
Junio	21.5	23.3	32.5	35.4	87.8
Julio	21.8	23.7	33.0	36.3	87.7
Agosto	20.5	22.1	30.7	35.8	89.1
Septiembre	21.0	22.8	31.5	35.2	88.5
Octubre	20.7	22.6	31.1	35.4	88.7
Noviembre	18.1	19.8	27.0	34.6	92.0
Diciembre	19.1	21.0	28.6	35.6	90.8

Fuente: Estados de Contabilidad Analíticos al 31 de diciembre reportados a la Central de Balances, Superintendencia de Bancos de la República Dominicana  
Nota: Sólo incluye los Bancos Múltiples

**Cuadro 9.5**

REPÚBLICA DOMINICANA: Indicadores de rentabilidad de los intermediarios financieros, según mes, 2017

Mes	Rentabilidad (ratios%)					
	Roa (rentabilidad de los activos)	Roe (rentabilidad del patrimonio)	Ingresos financieros / activos productivos	Margen de intermediación neto (min)/ margen operacional bruto	Activos productivos / activos brutos	Margen de intermediación neto (min) / activos productivos
<b>Promedio</b>	<b>2.1</b>	<b>2.1</b>	<b>13.2</b>	<b>75.6</b>	<b>74.1</b>	<b>8.7</b>
Enero	2.0	2.0	13.4	74.1	73.6	8.6
Febrero	2.1	2.1	13.5	74.9	72.5	8.7
Marzo	2.1	2.1	13.6	74.9	72.9	8.9
Abril	2.1	2.1	13.5	75.5	72.8	8.8
Mayo	2.1	2.1	13.5	75.6	73.4	8.9
Junio	2.1	2.1	13.4	75.7	73.9	8.8
Julio	2.0	2.0	13.4	75.9	73.6	8.8
Agosto	2.1	2.1	13.2	75.9	74.6	8.7
Septiembre	2.0	2.0	13.0	76.0	74.2	8.6
Octubre	2.1	2.1	12.9	76.1	74.6	8.6
Noviembre	2.1	2.1	12.5	76.1	76.9	8.4
Diciembre	2.0	2.0	12.4	75.9	76.3	8.3

Fuente: Estados de Contabilidad Analíticos al 31 de diciembre reportados a la Central de Balances, Superintendencia de Bancos de la República Dominicana  
Nota: Sólo incluye los Bancos Múltiples

Cuadro 9.6

REPÚBLICA DOMINICANA: Indicadores de capital de los intermediarios financieros, según mes, 2017

Mes	Indicadores (ratios %)										
	Índice de solvencia	Endeudamiento (pasivos / patrimonio neto) veces	Activos / patrimonio neto (veces)	Cartera de crédito vencida / patrimonio neto	Cartera de crédito / patrimonio neto (veces)	Activos improductivos / patrimonio neto (veces)	Otros activos / patrimonio neto (veces)	Patrimonio	Patrimonio neto / pasivos	Patrimonio neto / captaciones	Patrimonio neto / activos netos (excluyendo disponibilidades)
<b>Promedio</b>	<b>16.5</b>	<b>8.8</b>	<b>9.8</b>	<b>10.8</b>	<b>5.9</b>	<b>2.6</b>	<b>0.1</b>	<b>10.3</b>	<b>11.4</b>	<b>12.9</b>	<b>12.6</b>
Enero	15.9	8.8	9.8	10.6	6.0	2.7	0.1	10.2	11.4	13.0	12.6
Febrero	16.0	8.7	9.7	10.6	5.8	2.8	0.1	10.3	11.5	13.1	12.9
Marzo	16.3	8.7	9.7	10.4	5.8	2.7	0.1	10.3	11.5	13.0	12.8
Abril	16.1	9.0	10.0	10.8	5.8	2.8	0.2	10.1	11.2	12.5	12.5
Mayo	16.1	8.8	9.8	11.4	5.8	2.7	0.1	10.3	11.4	12.7	12.7
Junio	16.9	8.9	9.9	10.9	6.0	2.6	0.1	10.2	11.3	12.6	12.5
Julio	16.9	8.8	9.8	10.9	5.8	2.6	0.1	10.3	11.4	12.8	12.7
Agosto	16.9	8.7	9.7	11.1	5.8	2.5	0.2	10.3	11.5	12.8	12.5
Septiembre	16.9	8.8	9.8	11.4	5.9	2.6	0.2	10.2	11.4	12.8	12.5
Octubre	16.7	8.8	9.8	11.0	5.9	2.5	0.2	10.3	11.4	12.9	12.5
Noviembre	16.5	8.6	9.6	10.6	5.9	2.3	0.2	10.4	11.6	13.1	12.4
Diciembre	16.4	8.7	9.7	9.9	5.9	2.3	0.2	10.3	11.5	13.0	12.4

Fuente: Estados de Contabilidad Analíticos al 31 de diciembre reportados a la Central de Balances, Superintendencia de Bancos de la República Dominicana

Nota: Sólo incluye los Bancos Múltiples

Cuadro 9.7

REPÚBLICA DOMINICANA: Indicadores de gestión de los intermediarios financieros por indicador, según mes, 2017\*

Mes	Indicadores de gestión (ratios %)												
	Gastos generales y administrativos / captaciones	Gastos de explotación / margen operacional bruto	Gastos financieros de captaciones / captaciones con costo	Gastos financieros / captaciones + obligaciones con costo	Gastos financieros / captaciones con costos + obligaciones con costo	Gastos generales y administrativos / captaciones + obligaciones con costo	Gastos financieros / activos productivos (CE)	Gastos financieros / activos financieros (CF)	Gastos financieros / ingresos financieros	Gastos	Gastos generales y administrativos / activos	Gastos de explotación / activos productivos	Gasto de personal / gastos de explotación
<b>Promedio</b>	<b>7.3</b>	<b>66.1</b>	<b>4.7</b>	<b>4.0</b>	<b>3.4</b>	<b>6.7</b>	<b>4.5</b>	<b>3.7</b>	<b>34.2</b>	<b>85.7</b>	<b>5.8</b>	<b>7.6</b>	<b>52.1</b>
Enero	7.5	67.5	5.0	4.2	3.7	6.8	4.9	3.9	36.2	85.0	5.9	7.7	53.7
Febrero	7.3	65.9	4.9	4.1	3.6	6.6	4.8	3.8	35.5	85.1	5.8	7.6	53.0
Marzo	7.4	65.8	4.8	4.1	3.6	6.7	4.7	3.8	34.9	85.0	5.9	7.8	52.7
Abril	7.3	66.1	4.8	4.0	3.5	6.7	4.7	3.7	34.7	85.3	5.8	7.7	52.4
Mayo	7.3	65.4	4.7	4.0	3.5	6.7	4.6	3.7	34.3	85.3	5.8	7.7	52.0
Junio	7.3	65.8	4.7	4.0	3.5	6.7	4.6	3.7	34.3	85.6	5.9	7.6	51.9
Julio	7.3	66.1	4.7	4.0	3.4	6.7	4.6	3.7	34.2	85.9	5.9	7.7	51.9
Agosto	7.3	65.9	4.7	4.0	3.4	6.8	4.5	3.7	33.9	85.8	5.9	7.6	51.8
Septiembre	7.2	66.1	4.6	3.9	3.3	6.6	4.4	3.6	33.7	86.1	5.8	7.5	51.8
Octubre	7.2	65.9	4.6	3.8	3.2	6.6	4.3	3.5	33.4	86.1	5.7	7.4	51.6
Noviembre	7.3	65.9	4.6	3.8	3.2	6.7	4.1	3.5	33.0	85.9	5.8	7.3	51.4
Diciembre	7.3	66.6	4.4	3.7	3.1	6.6	4.0	3.4	32.7	86.9	5.8	7.3	50.8

Fuente: Estados de Contabilidad Analíticos al 31 de diciembre reportados a la Central de Balances, Superintendencia de Bancos de la República Dominicana

Nota: Solo incluye los Bancos Múltiples





## 10 Seguros

Estadísticas Económicas 2018





**Cuadro 10.1**  
 REPÚBLICA DOMINICANA: Primas netas cobradas, por rama de seguros, según mes, 2017  
 (en valores RD\$)

Mes	Total	Vida individual	Vida colectivo	Salud	Accidentes personales	Incendio y líneas aliadas	Naves marítimas y aéreas	Transporte de carga	Vehículos de motor y responsabilidad civil	Agrícola y pecuario	Fianzas	Otros seguros
<b>Total</b>	<b>49,354,243,791.13</b>	<b>225,098,369.23</b>	<b>8,254,520,341.55</b>	<b>10,268,905,311.23</b>	<b>557,213,508.12</b>	<b>11,937,439,428.39</b>	<b>435,092,916.34</b>	<b>614,841,252.01</b>	<b>13,376,477,674.51</b>	<b>371,308,942.51</b>	<b>867,933,410.67</b>	<b>2,445,412,636.57</b>
Enero	<b>3,614,922,458.46</b>	14,138,958.34	541,417,323.82	651,417,950.37	33,143,109.19	1,090,299,907.63	19,236,065.24	34,373,465.32	979,073,983.76	34,327,693.70	48,740,549.81	168,753,451.28
Febrero	<b>3,444,484,582.15</b>	15,213,698.80	622,396,575.34	642,442,225.46	46,714,604.20	779,142,811.18	29,519,174.79	51,063,970.42	1,007,619,994.55	14,590,509.48	65,092,962.51	170,688,055.42
Marzo	<b>4,453,992,944.71</b>	21,690,474.56	693,161,294.39	819,372,632.28	48,280,051.80	1,178,786,398.73	38,084,144.64	59,245,887.95	1,254,674,432.57	19,134,517.21	70,990,183.59	250,572,926.99
Abril	<b>3,738,290,749.44</b>	16,589,448.75	662,809,465.31	694,711,409.53	35,891,667.43	936,066,352.82	28,210,152.16	46,228,639.17	1,022,586,991.79	33,019,064.37	64,462,540.53	197,715,017.58
Mayo	<b>4,492,659,916.54</b>	20,822,127.91	688,105,790.72	858,294,055.10	45,018,169.28	1,234,323,141.02	20,975,896.07	50,199,042.92	1,223,047,415.40	85,353,614.58	75,975,060.42	190,545,603.12
Junio	<b>4,071,495,760.69</b>	22,333,995.29	711,900,813.61	742,061,398.92	56,265,282.97	964,048,448.17	26,338,195.18	48,394,568.90	1,131,301,612.78	29,847,985.58	94,830,982.97	244,172,476.32
Julio	<b>4,184,455,568.18</b>	16,688,034.33	695,773,588.73	933,905,325.89	47,513,757.40	1,023,314,351.61	16,284,517.38	66,109,281.05	1,065,759,726.13	58,582,172.95	79,684,135.76	180,840,676.95
Agosto	<b>4,218,877,620.52</b>	17,832,541.26	711,233,509.07	937,931,731.80	45,883,452.96	944,261,143.49	78,822,486.42	56,442,532.64	1,119,139,338.78	25,559,284.74	58,077,708.59	223,693,890.77
Septiembre	<b>4,274,117,549.07</b>	18,646,985.87	691,288,634.32	988,440,255.50	52,254,896.31	1,123,962,091.48	37,732,245.22	50,965,333.06	1,037,184,383.48	15,453,941.75	75,355,581.94	182,833,200.14
Octubre	<b>4,021,551,844.17</b>	21,924,066.29	726,931,126.61	1,007,970,321.98	50,801,211.98	784,317,889.30	20,422,476.18	51,975,405.75	1,096,076,617.33	13,009,282.69	60,092,189.16	188,031,256.90
Noviembre	<b>4,103,627,424.91</b>	20,299,298.27	716,293,760.57	980,316,796.55	34,802,235.17	810,058,867.44	87,308,154.98	42,900,618.45	1,059,417,019.87	7,360,866.14	94,152,639.12	250,717,168.35
Diciembre	<b>4,735,767,372.29</b>	18,918,739.56	793,208,459.06	1,012,041,207.85	60,645,069.43	1,068,858,025.52	32,159,408.08	56,942,506.38	1,380,596,158.07	35,070,009.32	80,478,876.27	196,848,912.75

Fuente: Registro administrativo de la Superintendencia de Seguros de la República Dominicana



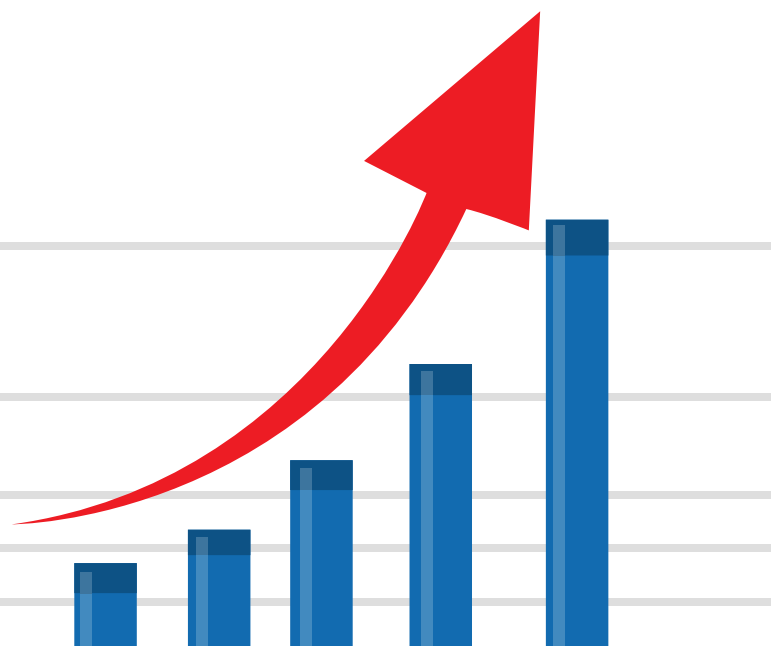

## 11 Mercado de valores

Estadísticas Económicas 2018



Cuadro 11.1

REPÚBLICA DOMINICANA: Volúmenes transados en la Bolsa de Valores por sector, según mes, 2017  
(en valores RD\$)

Mes	Total	Sector público	Sector privado
<b>Total</b>	<b>157,499,090,915.73</b>	<b>129,079,247,035.96</b>	<b>28,419,843,879.78</b>
Enero	1,986,349,670.23	1,965,978,167.88	20,371,502.35
Febrero	15,329,589,201.83	12,824,480,336.67	2,505,108,865.17
Marzo	23,968,963,349.61	18,959,196,872.69	5,009,766,476.92
Abril	15,282,470,864.21	14,941,785,479.39	340,685,384.82
Mayo	17,807,003,363.93	15,007,856,749.18	2,799,146,614.76
Junio	6,975,281,956.25	3,450,483,011.14	3,524,798,945.11
Julio	13,312,511,927.54	13,167,172,215.73	145,339,711.81
Agosto	22,081,794,598.02	17,832,267,794.08	4,249,526,803.94
Septiembre	7,963,566,544.88	5,299,974,133.13	2,663,592,411.75
Octubre	13,591,352,554.51	11,511,125,329.96	2,080,227,224.55
Noviembre	6,570,574,060.59	3,646,424,679.60	2,924,149,380.99
Diciembre	12,629,632,824.13	10,472,502,266.52	2,157,130,557.61

Fuente: Registro administrativos, Bolsa de Valores de la Republica Dominicana

Nota: los valores presentados aquí incluyen montos transados en (US\$) en su equivalencia (RD\$) de acuerdo a la tasa de cambio de ese día presentada por (BCRD)

Cuadro 11.2

REPÚBLICA DOMINICANA: Volúmenes transados en la Bolsa de Valores mercado primario por emisor, según mes, 2017  
(en valores RD\$)

Emisor	Total	Banco ADEMI	BHD Valores	Parallax Valores, puesto de Bolsa S.A.	Motor Crédito	International Finance Corporation	Banco Popular Dominicano	Dominican Power Partner	Cervecería Nacional Dominicana	Industrias Nacionales	United Capital, puesto de Bolsa	Asociación Popular de Ahorros y Préstamos	Asociación la Nacional de Ahorros y Préstamos
<b>Total</b>	<b>23,568,864,272.40</b>	<b>0.00</b>	<b>0.00</b>	<b>501,106,188.93</b>	<b>100,245,545.72</b>	<b>0.00</b>	<b>2,008,622,220.82</b>	<b>12,335,887,819.57</b>	<b>0.00</b>	<b>0.00</b>	<b>1,000,269,553.99</b>	<b>0.00</b>	<b>1,000,918,020.66</b>
Enero	0.00	0.00	0.00	0.00	0.00	0.00	0.00	0.00	0.00	0.00	0.00	0.00	0.00
Febrero	2,467,821,787.99	0.00	0.00	0.00	100,245,545.72	0.00	13,515,750.00	2,354,060,492.27	0.00	0.00	0.00	0.00	0.00
Marzo	4,364,162,827.39	0.00	0.00	0.00	0.00	0.00	1,995,106,470.82	2,369,056,356.57	0.00	0.00	0.00	0.00	0.00
Abril	200,168,931.51	0.00	0.00	0.00	0.00	0.00	0.00	0.00	0.00	0.00	0.00	0.00	0.00
Mayo	2,694,237,748.04	0.00	0.00	322,431,687.05	0.00	0.00	0.00	2,371,806,060.99	0.00	0.00	0.00	0.00	0.00
Junio	3,489,582,337.14	0.00	0.00	178,674,501.88	0.00	0.00	0.00	2,377,465,671.35	0.00	0.00	0.00	0.00	0.00
Julio	0.00	0.00	0.00	0.00	0.00	0.00	0.00	0.00	0.00	0.00	0.00	0.00	0.00
Agosto	4,068,822,366.58	0.00	0.00	0.00	0.00	0.00	0.00	1,664,703,001.08	0.00	0.00	0.00	0.00	0.00
Septiembre	1,030,637,437.08	0.00	0.00	0.00	0.00	0.00	0.00	0.00	0.00	0.00	0.00	0.00	1,000,918,020.66
Octubre	1,630,346,060.46	0.00	0.00	0.00	0.00	0.00	0.00	0.00	0.00	0.00	0.00	0.00	0.00
Noviembre	2,302,184,584.26	0.00	0.00	0.00	0.00	0.00	0.00	1,198,796,237.31	0.00	0.00	0.00	0.00	0.00
Diciembre	1,320,900,191.95	0.00	0.00	0.00	0.00	0.00	0.00	0.00	0.00	0.00	1,000,269,553.99	0.00	0.00

Cuadro 11.2, continuación

Emisor	Banco De Ahorro y Crédito Fondesa, S.A (BFSa)	Banco Multiple Caribe	Banco Múltiple Santa Cruz, S. A.	Alpha Sociedad de Valores, S.A.	Banco Múltiple Caribe Internacional	Empresa generadora de electricidad de Haina	Consortio Remix	Banco BACC de Ahorro y Crédito del Caribe, S.A	Banco De Ahorro y Crédito Confisa, S.A	Valores León	Consortio energético Punta Cana-Macao	Asociación La Vega Real de Ahorro y Préstamos	Compañía de electricidad de Puerto Plata
<b>Total</b>	<b>100,243,809.26</b>	<b>230,199,438.34</b>	<b>0.00</b>	<b>200,168,931.51</b>	<b>0.00</b>	<b>4,667,183,758.69</b>	<b>120,535,923.41</b>	<b>100,080,011.62</b>	<b>100,014,702.93</b>	<b>0.00</b>	<b>1,103,388,346.95</b>	<b>0.00</b>	<b>0.00</b>
Enero	0.00	0.00	0.00	0.00	0.00	0.00	0.00	0.00	0.00	0.00	0.00	0.00	0.00
Febrero	0.00	0.00	0.00	0.00	0.00	0.00	0.00	0.00	0.00	0.00	0.00	0.00	0.00
Marzo	0.00	0.00	0.00	0.00	0.00	0.00	0.00	0.00	0.00	0.00	0.00	0.00	0.00
Abril	0.00	0.00	0.00	200,168,931.51	0.00	0.00	0.00	0.00	0.00	0.00	0.00	0.00	0.00
Mayo	0.00	0.00	0.00	0.00	0.00	0.00	0.00	0.00	0.00	0.00	0.00	0.00	0.00
Junio	0.00	0.00	0.00	0.00	0.00	933,442,163.91	0.00	0.00	0.00	0.00	0.00	0.00	0.00
Julio	0.00	0.00	0.00	0.00	0.00	0.00	0.00	0.00	0.00	0.00	0.00	0.00	0.00
Agosto	70,524,392.84	0.00	0.00	0.00	0.00	2,333,594,972.66	0.00	0.00	0.00	0.00	0.00	0.00	0.00
Septiembre	29,719,416.42	0.00	0.00	0.00	0.00	0.00	0.00	0.00	0.00	0.00	0.00	0.00	0.00
Octubre	0.00	230,199,438.34	0.00	0.00	0.00	1,400,146,622.12	0.00	0.00	0.00	0.00	0.00	0.00	0.00
Noviembre	0.00	0.00	0.00	0.00	0.00	0.00	0.00	0.00	0.00	0.00	1,103,388,346.95	0.00	0.00
Diciembre	0.00	0.00	0.00	0.00	0.00	0.00	120,535,923.41	100,080,011.62	100,014,702.93	0.00	0.00	0.00	0.00

Fuente: Registro administrativo, Bolsa de Valores de la República Dominicana

Nota: Los valores presentados, incluyen montos transados en (USD) en su equivalencia en (DOP) de acuerdo a la tasa de cambio de ese día presentada por (BCRD)

Cuadro 11.3

REPÚBLICA DOMINICANA: Volúmenes transados en la Bolsa de Valores mercado secundario por emisor, según mes, 2017  
(en valores RD\$)

Mes	Total	Banco Central de la República Dominicana	Ministerio de Hacienda	Fideicomiso para la operación mantenimiento y expansión red vial principal República Dominicana	Alpha Sociedad de Valores	Banco Popular Dominicano	Consortio Remix	Banco ADEMI	Asociación Nacional de Ahorros y Préstamos	Banco De Ahorro y Crédito Fondesa, S.A	BHD Valores	Cervecería Nacional Dominicana	Industrias Nacionales
<b>Total</b>	<b>133,930,226,643.62</b>	<b>75,418,518,515.56</b>	<b>53,530,750,394.65</b>	<b>266,462,908.28</b>	<b>17,005,305.08</b>	<b>0.00</b>	<b>44,676,632.04</b>	<b>0.00</b>	<b>103,486,672.48</b>	<b>21,157,135.74</b>	<b>0.00</b>	<b>0.00</b>	<b>0.00</b>
Enero	1,986,349,670.23	1,708,883,188.53	257,094,979.35	0.00	0.00	0.00	0.00	0.00	0.00	0.00	0.00	0.00	0.00
Febrero	12,861,767,413.84	5,868,447,366.80	6,956,032,969.87	0.00	0.00	0.00	0.00	0.00	0.00	0.00	0.00	0.00	0.00
Marzo	19,604,800,522.22	9,563,600,997.78	9,395,595,874.91	0.00	1,546,517.81	0.00	20,257,595.20	0.00	0.00	0.00	0.00	0.00	0.00
Abril	15,082,301,932.70	12,951,712,979.04	1,990,072,500.35	0.00	0.00	0.00	18,219,804.61	0.00	0.00	0.00	0.00	0.00	0.00
Mayo	15,112,765,615.90	9,867,901,208.15	5,139,955,541.03	0.00	0.00	0.00	50,377.40	0.00	0.00	0.00	0.00	0.00	0.00
Junio	3,485,699,619.11	2,367,034,572.86	1,083,448,438.28	0.00	0.00	0.00	6,148,854.83	0.00	0.00	0.00	0.00	0.00	0.00
Julio	13,312,511,927.54	7,695,783,794.36	5,471,388,421.37	0.00	0.00	0.00	0.00	0.00	0.00	0.00	0.00	0.00	0.00
Agosto	18,012,972,231.44	12,237,907,881.93	5,594,359,912.15	0.00	15,458,787.27	0.00	0.00	0.00	0.00	0.00	0.00	0.00	0.00
Septiembre	6,932,929,107.80	3,541,990,679.13	1,757,983,454.00	0.00	0.00	0.00	0.00	0.00	22,269,030.22	19,292,321.79	0.00	0.00	0.00
Octubre	11,961,006,494.33	3,260,370,158.92	8,250,755,171.04	0.00	0.00	0.00	0.00	0.00	62,912,883.42	355,518.54	0.00	0.00	0.00
Noviembre	4,268,389,476.33	3,026,080,210.69	490,366,343.16	0.00	0.00	0.00	0.00	0.00	18,304,758.84	1,509,295.41	0.00	0.00	0.00
Diciembre	11,308,732,632.18	3,328,805,477.37	7,143,696,789.15	266,462,908.28	0.00	0.00	0.00	0.00	0.00	0.00	0.00	0.00	0.00

Cuadro 11.3, continuación

Mes	United Capital, puesto de Bolsa	Parallax Valores, puesto de Bolsa	Banco Múltiple Santa Cruz, S. A.	La Fabril	Asociación Dominicana de Ahorros y Préstamos	Motor Crédito, S.A	Empresa generadora de electricidad ITABO	Franquicias dominicanas	Empresa generadora de electricidad de HAINA	Dominican Power Partner	Banco Múltiple Caribe Internacional, S.A.	Banco integración económica. CABEI	Multiquímica dominicana
<b>Total</b>	<b>48,085,059.60</b>	<b>24,669,575.47</b>	<b>0.00</b>	<b>0.00</b>	<b>0.00</b>	<b>1,088,589.98</b>	<b>0.00</b>	<b>0.00</b>	<b>2,521,980,938.39</b>	<b>1,442,398,093.56</b>	<b>212,759,628.44</b>	<b>0.00</b>	<b>0.00</b>
Enero	0.00	3,398,096.78	0.00	0.00	0.00	782,680.85	0.00	0.00	9,408,750.89	0.00	0.00	0.00	0.00
Febrero	0.00	0.00	0.00	0.00	0.00	0.00	0.00	0.00	29,291,851.31	956,533.06	7,038,692.81	0.00	0.00
Marzo	4,883,962.90	1,413,563.63	0.00	0.00	0.00	0.00	0.00	0.00	13,050,619.07	576,466,720.52	27,984,670.41	0.00	0.00
Abril	16,077,616.27	9,864,796.34	0.00	0.00	0.00	0.00	0.00	0.00	1,013,263.85	95,340,972.24	0.00	0.00	0.00
Mayo	3,017,747.95	9,957,186.28	0.00	0.00	0.00	0.00	0.00	0.00	54,305,054.85	37,578,500.25	0.00	0.00	0.00
Junio	0.00	0.00	0.00	0.00	0.00	0.00	0.00	0.00	8,105,518.64	20,005,075.47	0.00	0.00	0.00
Julio	16,052,098.17	0.00	0.00	0.00	0.00	305,909.13	0.00	0.00	66,290,569.38	62,691,135.12	0.00	0.00	0.00
Agosto	8,053,634.31	35,932.44	0.00	0.00	0.00	0.00	0.00	0.00	8,335,151.73	143,809,599.92	0.00	0.00	0.00
Septiembre	0.00	0.00	0.00	0.00	0.00	0.00	0.00	0.00	1,495,385,742.98	93,608,214.08	0.00	0.00	0.00
Octubre	0.00	0.00	0.00	0.00	0.00	0.00	0.00	0.00	182,771,958.31	42,635,395.62	161,205,408.48	0.00	0.00
Noviembre	0.00	0.00	0.00	0.00	0.00	0.00	0.00	0.00	620,344,468.91	106,769,193.84	0.00	0.00	0.00
Diciembre	0.00	0.00	0.00	0.00	0.00	0.00	0.00	0.00	33,677,988.47	262,536,753.45	16,530,856.74	0.00	0.00

Cuadro 11.3, continuación

Mes	Delta Intur	Valores León	Banco Centroamericano integración económica	Consorcio energético Punta Cana Macao	International Finance Corporation	Banco Centroamericano Internacional Económica	Asociación La Vega Real de Ahorros y Préstamos	Compañía de electricidad de Puerto Plata
<b>Total</b>	<b>0.00</b>	<b>0.00</b>	<b>0.00</b>	<b>265,593,797.45</b>	<b>0.00</b>	<b>0.00</b>	<b>11,593,396.89</b>	<b>0.00</b>
Enero	0.00	0.00	0.00	5,215,114.10	0.00	0.00	1,566,859.72	0.00
Febrero	0.00	0.00	0.00	0.00	0.00	0.00	0.00	0.00
Marzo	0.00	0.00	0.00	0.00	0.00	0.00	0.00	0.00
Abril	0.00	0.00	0.00	0.00	0.00	0.00	0.00	0.00
Mayo	0.00	0.00	0.00	0.00	0.00	0.00	0.00	0.00
Junio	0.00	0.00	0.00	957,159.03	0.00	0.00	0.00	0.00
Julio	0.00	0.00	0.00	0.00	0.00	0.00	0.00	0.00
Agosto	0.00	0.00	0.00	0.00	0.00	0.00	5,011,331.69	0.00
Septiembre	0.00	0.00	0.00	2,399,665.60	0.00	0.00	0.00	0.00
Octubre	0.00	0.00	0.00	0.00	0.00	0.00	0.00	0.00
Noviembre	0.00	0.00	0.00	0.00	0.00	0.00	5,015,205.48	0.00
Diciembre	0.00	0.00	0.00	257,021,858.72	0.00	0.00	0.00	0.00

Fuente: Registro administrativo, Bolsa de Valores de la República Dominicana

Nota: Los valores presentados aquí incluyen montos transados en(USD) en su equivalencia en (DOP) de acuerdo a la tasa de cambio de ese día presentada por (BCRD)

**Cuadro 11.4**  
 REPUBLICA DOMINICANA: Volúmenes transados en la Bolsa de Valores mercado primario por instrumento, según mes, 2017  
 (valores en RD\$)

Mes	Tipo de Instrumento					
	Total	Bonos	Bonos Ordinarios	Bonos Subordinados	Papeles Comerciales	Bonos Corporativos
<b>Total</b>	<b>23,568,864,272.40</b>	<b>0.00</b>	<b>0.00</b>	<b>3,239,739,679.82</b>	<b>0.00</b>	<b>20,329,124,592.58</b>
Enero	0.00	0.00	0.00	0.00	0.00	0.00
Febrero	2,467,821,787.99	0.00	0.00	13,515,750.00	0.00	2,454,306,037.99
Marzo	4,364,162,827.39	0.00	0.00	1,995,106,470.82	0.00	2,369,056,356.57
Abril	200,168,931.51	0.00	0.00	0.00	0.00	200,168,931.51
Mayo	2,694,237,748.04	0.00	0.00	0.00	0.00	2,694,237,748.04
Junio	3,489,582,337.14	0.00	0.00	0.00	0.00	3,489,582,337.14
Julio	0.00	0.00	0.00	0.00	0.00	0.00
Agosto	4,068,822,366.58	0.00	0.00	0.00	0.00	4,068,822,366.58
Septiembre	1,030,637,437.08	0.00	0.00	1,000,918,020.66	0.00	29,719,416.42
Octubre	1,630,346,060.46	0.00	0.00	230,199,438.34	0.00	1,400,146,622.12
Noviembre	2,302,184,584.26	0.00	0.00	0.00	0.00	2,302,184,584.26
Diciembre	1,320,900,191.95	0.00	0.00	0.00	0.00	1,320,900,191.95

Fuente: Registro administrativo, Bolsa de Valores de la República Dominicana

Nota: Los valores presentados aquí incluyen montos transados en (USD) en su equivalencia en (DOP) de acuerdo a la tasa de cambio de ese día presentada por (BCRD)

**Cuadro 11.5**  
 REPÚBLICA DOMINICANA: Volúmenes transados en la Bolsa de Valores mercado secundario por tipo de instrumento, según mes, 2017  
 (valores en RD\$)

Mes	Total	Tipo de Instrumento										
		Bonos empresariales	Bonos	Certificados inversión 0% Cupón	Bonos ordinarios	Bonos corporativos	Valores de fideicomiso representativos de deuda	Letras del Banco Central	Bonos deuda Ley 172-03	Certificados inversión plazo fijo	Bonos subordinados	Bonos Ley 172-02
<b>Total</b>	<b>133,930,226,643.62</b>	<b>0.00</b>	<b>0.00</b>	<b>0.00</b>	<b>0.00</b>	<b>4,398,248,524.21</b>	<b>266,462,908.28</b>	<b>4,980,101.70</b>	<b>0.00</b>	<b>0.00</b>	<b>316,246,300.92</b>	<b>0.00</b>
Enero	1,986,349,670.23	0.00	0.00	0.00	0.00	20,371,502.35	0.00	4,980,101.70	0.00	0.00	0.00	0.00
Febrero	12,861,767,413.84	0.00	0.00	0.00	0.00	30,248,384.37	0.00	0.00	0.00	0.00	7,038,692.81	0.00
Marzo	19,604,800,522.22	0.00	0.00	0.00	0.00	617,618,979.13	0.00	0.00	0.00	0.00	27,984,670.41	0.00
Abril	15,082,301,932.70	0.00	0.00	0.00	0.00	140,516,453.31	0.00	0.00	0.00	0.00	0.00	0.00
Mayo	15,112,765,615.90	0.00	0.00	0.00	0.00	104,908,866.72	0.00	0.00	0.00	0.00	0.00	0.00
Junio	3,485,699,619.11	0.00	0.00	0.00	0.00	35,216,607.97	0.00	0.00	0.00	0.00	0.00	0.00
Julio	13,312,511,927.54	0.00	0.00	0.00	0.00	145,339,711.81	0.00	0.00	0.00	0.00	0.00	0.00
Agosto	18,012,972,231.44	0.00	0.00	0.00	0.00	180,704,437.36	0.00	0.00	0.00	0.00	0.00	0.00
Septiembre	6,932,929,107.80	0.00	0.00	0.00	0.00	1,610,685,944.45	0.00	0.00	0.00	0.00	22,269,030.22	0.00
Octubre	11,961,006,494.33	0.00	0.00	0.00	0.00	225,762,872.47	0.00	0.00	0.00	0.00	224,118,291.90	0.00
Noviembre	4,268,389,476.33	0.00	0.00	0.00	0.00	733,638,163.64	0.00	0.00	0.00	0.00	18,304,758.84	0.00
Diciembre	11,308,732,632.18	0.00	0.00	0.00	0.00	553,236,600.64	266,462,908.28	0.00	0.00	0.00	16,530,856.74	0.00



Cuadro 11.5, continuación

Mes	Tipo de Instrumento							
	Bonos de deuda Ley 175-12	Bonos Ley 490-08	Bonos Ley 120-05	Notas renta fija Banco Central República Dominicana	Bonos Ley 155-13 y 152-14	Certificados inversión especial Banco Central (República Dominicana)	Bonos de deuda Ley 366-09	Bonos de deuda Ley 498-08
<b>Total</b>	<b>271,800,854.93</b>	<b>0.00</b>	<b>0.00</b>	<b>23,812,475,445.01</b>	<b>8,530,027,227.86</b>	<b>51,601,062,968.85</b>	<b>2,491,490,152.11</b>	<b>0.00</b>
Enero	3,991,521.20	0.00	0.00	318,149,340.18	0.00	1,385,753,746.65	0.00	0.00
Febrero	46,541,028.80	0.00	0.00	3,680,584,943.16	1,065,274,853.84	2,187,862,423.64	603,679,434.36	0.00
Marzo	51,278,039.84	0.00	0.00	425,691,565.43	1,233,273,766.22	9,137,909,432.35	1,887,810,717.75	0.00
Abril	98,146,973.92	0.00	0.00	4,600,433,076.91	0.00	8,351,279,902.13	0.00	0.00
Mayo	24,073,172.38	0.00	0.00	1,977,852,227.04	1,913,251,894.53	7,890,048,981.11	0.00	0.00
Junio	16,159,605.77	0.00	0.00	310,485,630.20	205,167,929.16	2,056,548,942.66	0.00	0.00
Julio	8,075,621.50	0.00	0.00	1,231,068,801.21	40,054,320.76	6,464,714,993.15	0.00	0.00
Agosto	8,101,248.59	0.00	0.00	3,999,316,295.96	229,636,766.34	8,238,591,585.97	0.00	0.00
Septiembre	4,115,410.91	0.00	0.00	1,864,678,368.04	0.00	1,677,312,311.09	0.00	0.00
Octubre	0.00	0.00	0.00	2,127,797,262.38	3,380,334,802.16	1,132,572,896.54	0.00	0.00
Noviembre	0.00	0.00	0.00	1,105,863,044.55	163,402,558.39	1,920,217,166.14	0.00	0.00
Diciembre	11,318,232.01	0.00	0.00	2,170,554,889.95	299,630,336.46	1,158,250,587.42	0.00	0.00

Cuadro 11.5, continuación

Mes	Tipo de Instrumento								
	Letras del Tesoro ley 366-09	Bonos de deuda Ley 193-11	Bonos de deuda Ley 131-11	Bonos de deuda Ley 58-13	Bonos de deuda Ley 548-14	Bonos de deuda Ley 152-14	Bonos de deuda Ley 331-15	Bonos de deuda Ley 687-16	Bonos de deuda Ley 693-16
<b>Total</b>	<b>261,959,640.49</b>	<b>0.00</b>	<b>3,791,093,547.65</b>	<b>3,963,134,099.26</b>	<b>6,083,097,055.12</b>	<b>1,070,793,592.75</b>	<b>9,421,268,975.83</b>	<b>3,741,865,299.97</b>	<b>13,904,219,948.68</b>
Enero	0.00	0.00	0.00	38,487,225.53	0.00	0.00	214,616,232.62	0.00	0.00
Febrero	0.00	0.00	1,174,872,004.59	0.00	0.00	1,070,793,592.75	2,044,218,010.05	950,654,045.48	0.00
Marzo	0.00	0.00	193,230,424.34	2,031,410,716.95	100,068,037.51	0.00	2,800,020,307.87	1,098,503,864.43	0.00
Abril	0.00	0.00	138,342,790.62	8,537,307.18	0.00	0.00	1,157,594,146.99	0.00	587,451,281.64
Mayo	0.00	0.00	50,351,642.57	22,185,845.25	0.00	0.00	1,896,194,409.94	0.00	1,233,898,576.36
Junio	261,959,640.49	0.00	276,995,418.66	11,905,577.26	0.00	0.00	38,306,381.16	143,996,681.43	128,957,204.35
Julio	0.00	0.00	66,273,456.14	12,457,012.51	1,585,329,384.41	0.00	214,969,305.69	853,335,904.47	2,690,893,415.89
Agosto	0.00	0.00	646,446,391.56	231,129,561.67	1,954,286,497.12	0.00	69,894,194.84	522,493,094.86	1,932,372,157.17
Septiembre	0.00	0.00	0.00	240,398,309.59	0.00	0.00	369,774,187.89	64,052,233.11	1,079,643,312.50
Octubre	0.00	0.00	32,963,304.62	84,162,119.82	2,443,413,136.08	0.00	329,478,512.31	0.00	1,980,403,296.05
Noviembre	0.00	0.00	0.00	13,576,606.97	0.00	0.00	115,095,705.29	0.00	198,291,472.51
Diciembre	0.00	0.00	1,211,618,114.55	1,268,883,816.53	0.00	0.00	171,107,581.18	108,829,476.21	4,072,309,232.21

Fuente: Registro administrativo, Bolsa de Valores de la República Dominicana

Nota: Los valores presentados, incluyen montos transados en USD en su equivalencia en DOP de acuerdo a la tasa de cambio de ese día presentada por (BCRD)

**Cuadro 11.6**  
 REPÚBLICA DOMINICANA: Volúmenes transados en la Bolsa de Valores mercado primario por actividad económica, según mes, 2017  
 (valores en RD\$)

Mes	Total	Actividad económica				
		Servicios	Sector industrial	Sector construcción	Energía y agua	Sector intermediación financiera, seguros y actividades conexas
<b>Total</b>	<b>23,568,864,272.41</b>	<b>0.00</b>	<b>100,245,545.72</b>	<b>120,535,923.41</b>	<b>1,400,146,622.12</b>	<b>21,947,936,181.15</b>
Enero	0.00	0.00	0.00	0.00	0.00	0.00
Febrero	2,467,821,787.99	0.00	100,245,545.72	0.00	0.00	2,367,576,242.27
Marzo	4,364,162,827.39	0.00	0.00	0.00	0.00	4,364,162,827.39
Abril	200,168,931.51	0.00	0.00	0.00	0.00	200,168,931.51
Mayo	2,694,237,748.04	0.00	0.00	0.00	0.00	2,694,237,748.04
Junio	3,489,582,337.14	0.00	0.00	0.00	0.00	3,489,582,337.14
Julio	0.00	0.00	0.00	0.00	0.00	0.00
Agosto	4,068,822,366.58	0.00	0.00	0.00	0.00	4,068,822,366.58
Septiembre	1,030,637,437.08	0.00	0.00	0.00	0.00	1,030,637,437.08
Octubre	1,630,346,060.46	0.00	0.00	0.00	1,400,146,622.12	230,199,438.34
Noviembre	2,302,184,584.26	0.00	0.00	0.00	0.00	2,302,184,584.26
Diciembre	1,320,900,191.95	0.00	0.00	120,535,923.41	0.00	1,200,364,268.54

Fuente: Registro administrativo, Bolsa de Valores de la República Dominicana

Nota: Los valores presentados incluyen montos transados en (USD) en su equivalencia en (DOP) de acuerdo a la tasa de cambio de ese día presentado por (BCRD)

**Cuadro 11.7**  
 REPÚBLICA DOMINICANA: Volúmenes transados en la Bolsa de Valores mercado secundario por actividad económica, según mes, 2017  
 (valores en RD\$)

Mes	Total	Actividad económica					
		Servicios	Comercial	Sector, administración pública y defensa; seguridad social de afiliación obligatoria	Sector industrial	Sector energía y agua	Sector intermediación financiera, seguros y actividades conexas
<b>Total</b>	<b>133,930,226,643.61</b>	<b>0.00</b>	<b>0.00</b>	<b>129,079,247,035.96</b>	<b>470,704,576.52</b>	<b>803,401,596.48</b>	<b>3,576,873,434.66</b>
Enero	1,986,349,670.23	0.00	0.00	1,965,978,167.88	8,613,210.88	782,680.85	10,975,610.61
Febrero	12,861,767,413.84	0.00	0.00	12,824,480,336.67	799,522,866	0.00	29,291,851.31
Marzo	19,604,800,522.22	0.00	0.00	18,959,196,872.69	48,242,265.61	4,883,962.90	592,477,421.03
Abril	15,082,301,932.70	0.00	0.00	14,941,785,479.39	18,219,804.61	986,479.34	112,431,852.36
Mayo	15,112,765,615.90	0.00	0.00	15,007,856,749.18	47,535,686.53	0.00	57,373,180.20
Junio	3,485,699,619.11	0.00	0.00	3,450,483,011.14	9,062,677.67	0.00	26,153,930.30
Julio	13,312,511,927.54	0.00	0.00	13,167,172,215.73	66,290,569.38	305,909.13	78,743,233.29
Agosto	18,012,972,231.44	0.00	0.00	17,832,267,794.08	23,793,939.00	5,011,331.69	151,899,166.67
Septiembre	6,932,929,107.80	0.00	0.00	5,299,974,133.13	115,877,244.30	2,399,665.60	1,514,678,064.77
Octubre	11,961,006,494.33	0.00	0.00	11,511,125,329.96	0.00	225,407,353.92	224,473,810.45
Noviembre	4,268,389,476.33	0.00	0.00	3,646,424,679.60	125,073,952.68	1,509,295.41	495,381,548.64
Diciembre	11,308,732,632.17	0.00	0.00	10,472,502,266.52	0.00	553,236,600.64	282,993,765.02

Fuente: Registro administrativo, Bolsa de Valores de la República Dominicana

Nota: Los valores presentados aquí incluyen montos transados en (USD) en su equivalencia en (DOP) de acuerdo a la tasa de cambio de ese día presentados por (BCRD)



## 12 Finanzas públicas Gobierno Central

Estadísticas Económicas 2018



**Cuadro 12.1**  
 REPÚBLICA DOMINICANA: Ingresos fiscales por mes, según partidas, 2017\*  
 (en millones RD\$)

Partida	Enero	Febrero	Marzo	Abril	Mayo	Junio	Julio	Agosto	Septiembre	Octubre	Noviembre	Diciembre	Total acumulado
<b>Total ingresos corrientes + ingresos de capital + donaciones + fuentes financieras + aplicaciones + otros ingresos (A+B+C+D+E+F) 1</b>	<b>104,413.00</b>	<b>47,586.30</b>	<b>55,848.30</b>	<b>68,998.60</b>	<b>67,022.30</b>	<b>79,693.10</b>	<b>42,059.50</b>	<b>55,180.10</b>	<b>48,548.30</b>	<b>51,368.20</b>	<b>47,069.90</b>	<b>67,328.00</b>	<b>738,979.90</b>
<b>Sub-total ingresos corrientes + ingresos de capital (A+B)</b>	<b>46,954.20</b>	<b>37,118.10</b>	<b>37,118.10</b>	<b>47,446.10</b>	<b>49,832.80</b>	<b>48,715.00</b>	<b>41,139.00</b>	<b>45,358.40</b>	<b>41,793.90</b>	<b>45,287.60</b>	<b>44,197.10</b>	<b>48,368.40</b>	<b>537,193.00</b>
<b>A. Ingresos corrientes</b>	<b>46,954.10</b>	<b>37,118.10</b>	<b>40,981.90</b>	<b>47,446.80</b>	<b>49,832.60</b>	<b>48,715.00</b>	<b>41,137.90</b>	<b>45,338.80</b>	<b>41,793.70</b>	<b>45,287.30</b>	<b>44,197.90</b>	<b>48,368.40</b>	<b>537,172.50</b>
<b>I) Impuestos</b>	<b>45,102.60</b>	<b>35,109.70</b>	<b>38,799.90</b>	<b>45,017.10</b>	<b>46,956.00</b>	<b>41,539.50</b>	<b>38,715.10</b>	<b>40,864.40</b>	<b>37,733.50</b>	<b>42,128.80</b>	<b>41,678.80</b>	<b>44,302.20</b>	<b>497,947.60</b>
<b>1) Impuestos sobre los ingresos</b>	<b>15,738.50</b>	<b>9,471.40</b>	<b>10,213.00</b>	<b>18,285.60</b>	<b>19,347.70</b>	<b>13,383.20</b>	<b>11,307.60</b>	<b>11,460.40</b>	<b>10,454.10</b>	<b>13,017.90</b>	<b>10,416.60</b>	<b>11,928.30</b>	<b>155,024.30</b>
Impuestos sobre la renta de personas físicas	4,493.20	3,591.80	3,982.60	3,270.30	4,179.70	3,494.70	3,026.90	3,698.70	3,542.20	3,183.10	3,458.00	3,631.90	<b>43,553.10</b>
Impuestos sobre los ingresos de las empresas y otras corporaciones	8,646.90	4,312.60	4,175.70	13,233.70	12,503.30	6,403.50	5,674.40	4,776.60	4,789.70	7,539.20	4,990.20	6,000.80	<b>83,046.60</b>
Impuestos sobre los ingresos aplicados sin distinción de persona jurídica	2,516.10	1,475.20	1,954.50	1,706.10	2,324.30	3,377.70	2,338.40	2,870.10	2,017.20	2,072.80	1,873.30	2,170.40	<b>26,696.10</b>
Accesorios sobre los impuestos a los ingresos	82.30	91.80	100.20	75.50	340.40	107.30	267.90	115.00	105.00	222.80	95.10	125.20	<b>1,728.50</b>
<b>2) Impuestos sobre la propiedad</b>	<b>1,272.50</b>	<b>1,449.20</b>	<b>2,366.30</b>	<b>2,121.50</b>	<b>2,164.20</b>	<b>1,719.20</b>	<b>1,561.60</b>	<b>1,526.30</b>	<b>2,129.60</b>	<b>2,889.70</b>	<b>1,629.40</b>	<b>2,112.90</b>	<b>22,942.40</b>
<b>Impuestos sobre la propiedad y transacciones financieras y de capital</b>	<b>1,189.60</b>	<b>1,341.90</b>	<b>2,226.00</b>	<b>2,018.70</b>	<b>2,049.80</b>	<b>1,596.20</b>	<b>1,458.50</b>	<b>1,425.90</b>	<b>2,015.40</b>	<b>2,771.20</b>	<b>1,504.90</b>	<b>1,903.70</b>	<b>21,501.80</b>
Impuesto a la propiedad inmobiliaria (IPI) (Impuesto a las viviendas suntuarias IVSS)	62.50	142.40	703.90	90.50	85.10	75.00	69.00	122.80	599.00	96.70	65.10	54.30	<b>2,166.30</b>
Impuestos sobre activos	137.60	80.70	115.00	871.30	774.30	147.30	143.10	85.70	107.20	1,328.10	192.80	129.40	<b>4,112.50</b>
Impuestos sobre operaciones inmobiliarias	363.90	439.20	519.20	368.90	477.30	521.70	543.90	506.00	461.30	501.50	537.10	561.70	<b>5,801.70</b>
Impuestos sobre transferencias de bienes muebles	82.90	81.70	98.70	77.90	96.90	95.00	89.30	95.90	75.70	92.10	92.60	97.70	<b>1,076.40</b>
Impuestos sobre cheques	466.20	515.50	667.80	498.00	532.90	673.60	534.90	525.20	689.70	603.50	531.10	878.50	<b>7,116.90</b>
Otros	76.50	82.40	121.40	112.10	83.30	83.60	78.30	90.30	82.50	149.30	86.20	182.10	<b>1,228.00</b>
<b>Accesorios sobre la propiedad</b>	<b>82.90</b>	<b>107.30</b>	<b>140.30</b>	<b>102.80</b>	<b>114.40</b>	<b>123.00</b>	<b>103.10</b>	<b>100.40</b>	<b>114.20</b>	<b>118.50</b>	<b>124.50</b>	<b>209.20</b>	<b>1,440.60</b>
<b>3) Impuestos internos sobre mercancías y servicios</b>	<b>25,528.00</b>	<b>21,661.10</b>	<b>23,117.60</b>	<b>21,882.40</b>	<b>22,390.50</b>	<b>23,044.30</b>	<b>23,014.70</b>	<b>24,853.40</b>	<b>22,555.00</b>	<b>23,086.60</b>	<b>25,821.20</b>	<b>27,015.80</b>	<b>283,970.60</b>
<b>Impuestos sobre los bienes y servicios</b>	<b>14,841.70</b>	<b>12,763.00</b>	<b>13,537.40</b>	<b>13,666.00</b>	<b>13,958.00</b>	<b>13,915.80</b>	<b>13,933.60</b>	<b>14,809.20</b>	<b>13,600.80</b>	<b>13,881.90</b>	<b>15,015.60</b>	<b>15,705.80</b>	<b>169,628.80</b>
ITBIS interno	9,444.90	7,398.10	7,340.40	8,006.00	7,436.80	7,784.80	7,732.30	8,133.90	8,043.50	6,822.60	7,721.40	8,906.00	<b>94,770.70</b>
ITBIS externo	5,396.80	5,364.90	6,197.00	5,660.00	6,521.20	6,131.00	6,201.30	6,675.30	5,557.30	7,059.30	7,294.20	6,799.80	<b>74,858.10</b>
<b>Impuestos adicionales y selectivos sobre bienes y servicios</b>	<b>8,826.30</b>	<b>7,844.40</b>	<b>8,506.20</b>	<b>7,363.00</b>	<b>7,429.60</b>	<b>8,155.30</b>	<b>8,101.70</b>	<b>9,087.90</b>	<b>8,108.00</b>	<b>7,975.60</b>	<b>9,579.70</b>	<b>9,495.50</b>	<b>100,473.20</b>
Impuestos específicos sobre los hidrocarburos, Ley No. 112-00	2,609.50	3,057.40	3,560.70	2,602.90	2,664.90	3,176.70	2,962.90	3,407.80	2,648.40	2,756.10	3,400.90	3,299.80	<b>36,148.00</b>
Impuestos selectivos ad Valorem sobre hidrocarburos, Ley No.557-05	1,227.00	1,386.20	1,775.40	1,185.80	1,168.60	1,393.80	1,191.40	1,498.90	1,293.20	1,319.40	1,785.20	1,701.70	<b>16,926.60</b>
Impuestos selectivos a bebidas alcohólicas	3,071.60	1,938.20	1,627.10	1,869.80	1,970.50	1,816.50	2,171.00	2,126.70	2,486.90	1,943.90	2,144.00	2,527.80	<b>25,694.00</b>
Impuestos selectivos al tabaco y los cigarrillos	647.50	196.80	291.80	361.40	345.90	361.30	442.70	695.40	379.30	423.70	706.30	268.10	<b>5,120.20</b>
Impuestos selectivos a las telecomunicaciones	584.80	551.90	554.00	557.30	549.20	570.30	559.00	572.60	586.10	559.50	570.70	566.00	<b>6,781.40</b>
Impuestos selectivos a los seguros	481.10	406.30	379.90	510.50	403.80	480.60	443.30	439.60	437.70	440.20	395.00	418.40	<b>5,236.40</b>
Otros	204.80	307.60	317.30	275.30	326.70	356.10	331.40	346.90	276.40	532.80	577.60	713.70	<b>4,566.60</b>

Cuadro 12.1, continuación

Partida	Enero	Febrero	Marzo	Abril	Mayo	Junio	Julio	Agosto	Septiembre	Octubre	Noviembre	Diciembre	Total acumulado
<b>Impuestos sobre el uso de bienes y licencias</b>	<b>1,725.30</b>	<b>954.50</b>	<b>980.30</b>	<b>778.20</b>	<b>919.10</b>	<b>880.50</b>	<b>874.90</b>	<b>871.10</b>	<b>745.10</b>	<b>1,113.50</b>	<b>1,116.50</b>	<b>1,620.20</b>	<b>12,579.20</b>
17% Registro de propiedad de vehículos	894.90	777.50	819.30	633.90	771.30	729.10	723.10	727.70	588.90	813.20	706.90	885.90	<b>9,071.70</b>
Derecho de circulación vehículos de motor	705.40	56.40	41.40	30.60	34.00	32.70	32.50	32.40	24.40	172.20	292.90	626.40	<b>2,081.30</b>
Licencias para portar armas de fuego	16.50	12.00	14.30	11.10	13.10	11.60	14.20	7.30	29.20	23.30	16.50	6.80	<b>175.90</b>
Impuestos específicos bancas de apuestas de lotería	85.00	86.60	83.70	79.10	79.00	85.50	83.70	81.40	80.70	82.90	77.70	79.40	<b>984.70</b>
Impuestos específicos bancas de apuestas deportivas	23.50	22.00	21.60	23.50	21.70	21.60	21.40	22.30	21.90	21.90	22.50	21.70	<b>265.60</b>
<b>Accesorios sobre impuestos internos a mercancías y servicios</b>	<b>134.70</b>	<b>99.20</b>	<b>93.70</b>	<b>75.20</b>	<b>83.80</b>	<b>92.70</b>	<b>104.50</b>	<b>85.20</b>	<b>101.10</b>	<b>115.60</b>	<b>109.40</b>	<b>194.30</b>	<b>1,289.40</b>
<b>4) Impuestos sobre el comercio y las transacciones/comercio exterior</b>	<b>2,499.30</b>	<b>2,470.70</b>	<b>3,042.30</b>	<b>2,677.80</b>	<b>2,995.10</b>	<b>3,339.30</b>	<b>2,774.60</b>	<b>2,968.00</b>	<b>2,555.60</b>	<b>3,076.20</b>	<b>3,758.00</b>	<b>3,177.50</b>	<b>35,334.40</b>
<b>Sobre las importaciones</b>	<b>1,875.10</b>	<b>1,882.90</b>	<b>2,440.10</b>	<b>2,039.70</b>	<b>2,452.30</b>	<b>2,803.80</b>	<b>2,185.20</b>	<b>2,323.50</b>	<b>2,043.30</b>	<b>2,669.30</b>	<b>3,295.90</b>	<b>2,691.60</b>	<b>28,702.70</b>
Arancel	1,875.10	1,882.90	2,276.40	2,039.70	2,452.30	2,195.00	2,185.20	2,323.50	2,043.30	2,594.10	2,717.30	2,691.60	<b>27,276.40</b>
Otros	0.00	0.00	163.70	0.00	0.00	608.80	0.00	0.00	0.00	75.20	578.60	0.00	<b>1,426.30</b>
<b>Sobre las exportaciones</b>	<b>0.00</b>	<b>0.00</b>	<b>0.00</b>	<b>0.00</b>	<b>0.00</b>	<b>0.00</b>	<b>0.00</b>	<b>0.00</b>	<b>0.00</b>	<b>0.00</b>	<b>0.00</b>	<b>0.00</b>	<b>0.00</b>
<b>Otros impuestos sobre el comercio exterior</b>	<b>624.20</b>	<b>587.80</b>	<b>602.20</b>	<b>638.10</b>	<b>542.80</b>	<b>535.50</b>	<b>589.40</b>	<b>644.50</b>	<b>512.30</b>	<b>406.90</b>	<b>462.10</b>	<b>485.90</b>	<b>6,631.70</b>
Impuestos a la salida de pasajeros al exterior por aeropuertos y puertos	593.30	561.00	567.40	609.10	513.20	502.60	557.00	612.40	481.00	372.70	429.70	452.20	<b>6,251.60</b>
Derechos consulares	12.80	11.80	14.40	10.70	13.10	14.00	14.80	14.20	11.70	13.00	12.40	10.00	<b>152.90</b>
Otros	18.10	15.00	20.40	18.30	16.50	18.90	17.60	17.90	19.60	21.20	20.00	23.70	<b>227.20</b>
<b>5) Impuestos ecológicos</b>	<b>64.20</b>	<b>57.20</b>	<b>60.70</b>	<b>49.80</b>	<b>58.40</b>	<b>53.30</b>	<b>56.60</b>	<b>56.10</b>	<b>39.20</b>	<b>58.30</b>	<b>53.50</b>	<b>67.70</b>	<b>675.00</b>
<b>6) Impuestos diversos</b>	<b>0.10</b>	<b>0.10</b>	<b>0.00</b>	<b>0.00</b>	<b>0.10</b>	<b>0.20</b>	<b>0.00</b>	<b>0.20</b>	<b>0.00</b>	<b>0.10</b>	<b>0.10</b>	<b>0.00</b>	<b>0.90</b>
<b>II) Contribuciones sociales</b>	<b>103.60</b>	<b>166.20</b>	<b>176.60</b>	<b>172.50</b>	<b>220.00</b>	<b>176.40</b>	<b>225.20</b>	<b>271.50</b>	<b>286.00</b>	<b>178.40</b>	<b>435.10</b>	<b>223.60</b>	<b>2,635.10</b>
<b>III) Transferencias corrientes</b>	<b>15.20</b>	<b>0.40</b>	<b>0.20</b>	<b>0.40</b>	<b>30.20</b>	<b>25.00</b>	<b>0.40</b>	<b>25.20</b>	<b>1,452.80</b>	<b>5.30</b>	<b>25.30</b>	<b>0.10</b>	<b>1,580.50</b>
<b>IV) Ingresos por contraprestación</b>	<b>1,534.60</b>	<b>1,552.30</b>	<b>1,587.40</b>	<b>1,456.70</b>	<b>1,565.80</b>	<b>1,842.90</b>	<b>1,870.20</b>	<b>1,933.20</b>	<b>1,641.10</b>	<b>1,481.00</b>	<b>1,608.60</b>	<b>1,767.50</b>	<b>19,841.30</b>
<b>Ventas de bienes y servicios</b>	<b>1,247.30</b>	<b>1,294.30</b>	<b>1,313.40</b>	<b>1,199.70</b>	<b>1,327.60</b>	<b>1,525.60</b>	<b>1,559.90</b>	<b>1,688.50</b>	<b>1,424.20</b>	<b>1,274.60</b>	<b>1,326.70</b>	<b>1,536.00</b>	<b>16,717.80</b>
<b>Ventas de mercancías del Estado</b>	<b>80.00</b>	<b>88.70</b>	<b>101.00</b>	<b>74.20</b>	<b>102.60</b>	<b>81.10</b>	<b>94.40</b>	<b>116.10</b>	<b>102.40</b>	<b>100.70</b>	<b>102.20</b>	<b>148.90</b>	<b>1,192.30</b>
PROMESE	74.20	81.60	96.00	69.00	83.90	75.70	79.70	84.30	80.10	91.40	87.20	68.20	<b>971.30</b>
Otras ventas de mercancías del Gobierno central	1.80	2.70	3.40	2.60	3.20	3.10	3.30	3.30	2.50	3.30	3.40	1.80	<b>34.40</b>
Ingresos de las instituciones centralizadas en mercancías en la cuenta única del Tesoro	4.00	4.30	1.50	2.50	15.20	2.20	11.30	27.20	19.70	6.00	11.60	78.90	<b>184.40</b>
Otras ventas	0.00	0.10	0.10	0.10	0.30	0.10	0.10	1.30	0.10	0.00	0.00	0.00	<b>2.20</b>
<b>Ventas de servicios del Estado</b>	<b>1,167.30</b>	<b>1,205.60</b>	<b>1,212.40</b>	<b>1,125.50</b>	<b>1,225.00</b>	<b>1,444.50</b>	<b>1,465.50</b>	<b>1,572.40</b>	<b>1,321.80</b>	<b>1,173.90</b>	<b>1,224.50</b>	<b>1,387.10</b>	<b>15,525.50</b>
Otras ventas de servicios del Gobierno central	12.40	23.90	22.80	19.80	21.40	21.80	20.70	23.50	22.80	23.20	23.40	23.70	<b>259.40</b>
Ingresos de las instituciones centralizadas en servicios en la cuenta única del tesoro	1,031.70	1,055.10	1,035.80	987.90	1,056.70	1,135.40	1,225.70	1,366.90	1,099.20	992.70	977.10	1,067.40	<b>13,031.60</b>
Servicio transporte (incluye el Metro)	115.80	121.80	144.30	111.80	140.20	125.30	123.80	120.60	117.60	146.00	139.40	126.40	<b>1,533.00</b>
Otros	7.40	4.80	9.50	6.00	6.70	162.00	95.30	61.40	82.20	12.00	84.60	169.60	<b>701.50</b>

Cuadro 12.1, continuación

Partida	Enero	Febrero	Marzo	Abril	Mayo	Junio	Julio	Agosto	Septiembre	Octubre	Noviembre	Diciembre	Total acumulado
<b>Tasas</b>	<b>284.50</b>	<b>255.10</b>	<b>270.20</b>	<b>254.00</b>	<b>234.60</b>	<b>313.10</b>	<b>306.40</b>	<b>240.80</b>	<b>213.80</b>	<b>202.70</b>	<b>278.40</b>	<b>228.50</b>	<b>3,082.10</b>
Tarjetas de turismo	184.40	181.60	194.60	174.80	138.50	212.10	200.70	155.20	148.50	120.10	209.80	165.00	<b>2,085.30</b>
Expedición y renovación de pasaportes	97.60	71.30	72.80	77.10	93.50	98.60	103.20	83.10	63.20	80.00	66.20	61.40	<b>968.00</b>
Otros	2.50	2.20	2.80	2.10	2.60	2.40	2.50	2.50	2.10	2.60	2.40	2.10	<b>28.80</b>
<b>Derechos administrativos</b>	<b>2.80</b>	<b>2.90</b>	<b>3.80</b>	<b>3.00</b>	<b>3.60</b>	<b>4.20</b>	<b>3.90</b>	<b>3.90</b>	<b>3.10</b>	<b>3.70</b>	<b>3.50</b>	<b>3.00</b>	<b>41.40</b>
<b>V) Otros ingresos</b>	<b>198.10</b>	<b>289.50</b>	<b>417.80</b>	<b>800.10</b>	<b>1,060.60</b>	<b>5,131.20</b>	<b>327.00</b>	<b>2,244.50</b>	<b>680.30</b>	<b>1,493.80</b>	<b>450.10</b>	<b>2,075.00</b>	<b>15,168.00</b>
<b>Rentas de la propiedad</b>	<b>188.20</b>	<b>276.20</b>	<b>399.70</b>	<b>756.80</b>	<b>1,047.30</b>	<b>5,115.90</b>	<b>313.70</b>	<b>2,224.30</b>	<b>661.50</b>	<b>1,459.90</b>	<b>404.20</b>	<b>2,051.50</b>	<b>14,899.20</b>
Dividendos por inversiones empresariales	0.00	0.00	0.00	0.00	0.00	2,699.40	0.00	828.90	0.00	828.80	136.00	0.00	<b>4,493.10</b>
Intereses	0.00	121.70	279.40	581.80	838.70	2,211.00	129.70	1,230.50	503.40	438.10	46.90	1,866.00	<b>8,247.20</b>
Arriendo de activos tangibles no producidos	188.20	154.50	120.30	175.00	208.60	205.50	184.00	164.90	158.10	193.00	221.30	185.50	<b>2,158.90</b>
Otros	0.00	0.00	0.00	0.00	0.00	0.00	0.00	0.00	0.00	0.00	0.00	0.00	<b>0.00</b>
<b>Multas y sanciones</b>	<b>7.20</b>	<b>8.20</b>	<b>15.00</b>	<b>39.60</b>	<b>7.90</b>	<b>11.00</b>	<b>8.60</b>	<b>17.20</b>	<b>16.20</b>	<b>30.60</b>	<b>29.30</b>	<b>15.70</b>	<b>206.50</b>
<b>Ingresos diversos</b>	<b>2.70</b>	<b>5.10</b>	<b>3.10</b>	<b>3.70</b>	<b>5.40</b>	<b>4.30</b>	<b>4.70</b>	<b>3.00</b>	<b>2.60</b>	<b>3.30</b>	<b>16.60</b>	<b>7.80</b>	<b>62.30</b>
<b>Ingresos a especificar</b>	<b>0.00</b>	<b>0.00</b>	<b>0.00</b>	<b>0.00</b>	<b>0.00</b>	<b>0.00</b>	<b>0.00</b>	<b>20.30</b>	<b>0.20</b>	<b>0.00</b>	<b>0.00</b>	<b>0.00</b>	<b>20.50</b>
<b>B. Ingresos de capital</b>	<b>0.00</b>	<b>0.00</b>	<b>0.00</b>	<b>0.00</b>	<b>0.00</b>	<b>0.00</b>	<b>0.00</b>	<b>20.30</b>	<b>0.20</b>	<b>0.00</b>	<b>0.00</b>	<b>0.00</b>	<b>20.50</b>
Ventas de activos no financieros	0.00	0.00	0.00	0.00	0.00	0.00	0.00	20.30	0.20	0.00	0.00	0.00	<b>20.50</b>
<b>C. Donaciones</b>	<b>28.20</b>	<b>262.50</b>	<b>162.30</b>	<b>75.00</b>	<b>4.70</b>	<b>8.30</b>	<b>68.40</b>	<b>166.90</b>	<b>34.50</b>	<b>156.80</b>	<b>369.50</b>	<b>509.20</b>	<b>1,846.30</b>
<b>D. Fuentes financieras</b>	<b>56,092.20</b>	<b>8,627.60</b>	<b>16,829.50</b>	<b>20,688.40</b>	<b>16,454.90</b>	<b>29,986.20</b>	<b>151.90</b>	<b>8,901.30</b>	<b>6,095.70</b>	<b>5,350.00</b>	<b>1,971.90</b>	<b>17,886.00</b>	<b>189,035.60</b>
<b>Disminución de activos financieros</b>	<b>0.00</b>	<b>29.80</b>	<b>0.00</b>	<b>34.70</b>	<b>0.00</b>	<b>0.00</b>	<b>0.00</b>	<b>30.50</b>	<b>0.00</b>	<b>0.00</b>	<b>26.40</b>	<b>0.00</b>	<b>121.40</b>
Recuperación de préstamos internos	0.00	29.80	0.00	34.70	0.00	0.00	0.00	30.50	0.00	0.00	26.40	0.00	<b>121.40</b>
<b>Incremento de pasivos financieros</b>	<b>56,092.20</b>	<b>8,597.80</b>	<b>16,829.50</b>	<b>20,653.70</b>	<b>16,454.90</b>	<b>29,986.20</b>	<b>151.90</b>	<b>8,870.80</b>	<b>6,095.70</b>	<b>5,350.00</b>	<b>1,945.50</b>	<b>17,886.00</b>	<b>188,914.20</b>
Incremento de pasivos corrientes	0.00	2,000.00	1,500.00	150.00	0.00	2,750.00	0.00	0.00	0.00	0.00	0.00	0.00	<b>6,400.00</b>
<b>Obtención de préstamos internos a corto plazo</b>	<b>0.00</b>	<b>2,000.00</b>	<b>1,500.00</b>	<b>150.00</b>	<b>0.00</b>	<b>2,750.00</b>	<b>0.00</b>	<b>0.00</b>	<b>0.00</b>	<b>0.00</b>	<b>0.00</b>	<b>0.00</b>	<b>6,400.00</b>
Incremento de pasivos no corrientes	56,092.20	6,597.80	15,329.50	20,503.70	16,454.90	27,236.20	151.90	8,870.80	6,095.70	5,350.00	1,945.50	17,886.00	<b>182,514.20</b>
<b>Incremento de documentos por pagar externo de largo plazo</b>	<b>0.00</b>	<b>0.00</b>	<b>0.00</b>	<b>0.00</b>	<b>0.00</b>	<b>0.00</b>	<b>0.00</b>	<b>0.00</b>	<b>0.00</b>	<b>0.00</b>	<b>0.00</b>	<b>0.00</b>	<b>0.00</b>
<b>Colocación de títulos, valores de la deuda pública a largo plazo</b>	<b>56,069.40</b>	<b>6,429.70</b>	<b>12,825.80</b>	<b>20,000.00</b>	<b>15,373.00</b>	<b>26,176.80</b>	<b>0.00</b>	<b>7,922.00</b>	<b>5,818.80</b>	<b>4,181.20</b>	<b>28.40</b>	<b>10,000.00</b>	<b>164,825.10</b>
De la deuda pública interna a largo plazo	0.00	6,379.20	12,825.80	20,000.00	15,373.00	2,500.00	0.00	7,922.00	5,818.80	4,181.20	0.00	10,000.00	<b>85,000.00</b>
De la deuda pública externa a largo plazo	56,069.40	50.50	0.00	0.00	0.00	23,676.80	0.00	0.00	0.00	0.00	28.40	0.00	<b>79,825.10</b>
<b>Obtención de préstamos de la deuda pública a largo plazo</b>	<b>22.80</b>	<b>168.10</b>	<b>2,503.70</b>	<b>503.70</b>	<b>1,081.90</b>	<b>1,059.40</b>	<b>151.90</b>	<b>948.80</b>	<b>276.90</b>	<b>1,168.80</b>	<b>1,917.10</b>	<b>7,886.00</b>	<b>17,689.10</b>
De la deuda pública interna largo plazo	0.00	0.00	0.00	0.00	0.00	0.00	0.00	0.00	0.00	0.00	0.00	0.00	<b>0.00</b>
De la deuda pública externa a largo plazo	22.80	168.10	2,503.70	503.70	1,081.90	1,059.40	151.90	948.80	276.90	1,168.80	1,917.10	7,886.00	<b>17,689.10</b>
PETROCARIBE	0.00	0.00	54.90	6.30	1.30	1.70	0.00	0.00	51.70	0.00	0.00	10.00	<b>125.90</b>
Otros	22.80	168.10	2,448.80	497.40	1,080.60	1,057.70	151.90	948.80	225.20	1,168.80	1,917.10	7,876.00	<b>17,563.20</b>

Cuadro 12.1, continuación

Partida	Enero	Febrero	Marzo	Abril	Mayo	Junio	Julio	Agosto	Septiembre	Octubre	Noviembre	Diciembre	Total acumulado
<b>E. Aplicaciones financieras</b>	<b>2.00</b>	<b>2.70</b>	<b>19.60</b>	<b>7.30</b>	<b>1.80</b>	<b>13.60</b>	<b>9.80</b>	<b>33.10</b>	<b>22.30</b>	<b>20.90</b>	<b>20.20</b>	<b>118.30</b>	<b>271.60</b>
Incremento de disponibilidades (reintegros de cheques de periodos anteriores)	2.00	2.70	19.60	7.30	1.80	13.60	9.80	33.10	22.30	20.90	20.20	118.30	<b>271.60</b>
<b>F. Otros ingresos</b>	<b>1,336.40</b>	<b>1,575.40</b>	<b>1,718.80</b>	<b>781.80</b>	<b>728.10</b>	<b>970.00</b>	<b>690.40</b>	<b>720.40</b>	<b>601.90</b>	<b>552.90</b>	<b>511.20</b>	<b>446.10</b>	<b>10,633.40</b>
Depósitos a cargo del Estado y Fondos especiales y de terceros	256.70	265.20	258.20	244.90	272.90	275.50	259.10	280.00	272.10	310.40	276.40	302.60	<b>3,274.00</b>
Devolución de recursos a empleados por retenciones excesivas por tesorería de la seguridad social	0.00	20.20	(0.20)	0.10	0.40	0.00	0.00	(0.20)	0.00	0.00	0.00	0.00	<b>20.30</b>
Devolución impuesto selectivo al consumo de combustibles	979.70	1,233.70	1,404.80	482.60	377.50	631.40	345.70	373.10	266.40	163.00	157.70	74.00	<b>6,489.60</b>
Fondo para registro y devolución de los depósitos en excesos en la cuenta única del tesoro	0.00	0.00	0.20	0.00	(0.10)	0.00	0.00	3.70	5.70	0.70	0.50	(7.60)	<b>3.10</b>
Ingresos de las instituciones centralizadas en la cuenta única del tesoro no presupuestaria	100.00	56.30	55.80	54.20	77.40	63.10	85.60	63.80	57.70	78.80	76.60	77.10	<b>846.40</b>

Fuente: Ministerio de Hacienda, Sistema Integrado de Gestión Financiera (SIGEF), Informe de Ejecución de Ingresos

\*: Cifras sujetas a rectificación

1) Excluye los depósitos a cargo del Estado, Fondos especiales y de terceros, ingresos de las instituciones centralizadas en la Cuenta única del Tesoro no presupuestaria

Incluye los dólares convertidos a la tasa oficial

Fondo de devolución impuesto Selectivo al consumo de combustibles, los depósitos en exceso de las recaudadoras y Tesorería de la Seguridad Social

Las informaciones presentadas incluyen los ingresos presupuestarios y no presupuestarios, por lo que difieren de las del Portal de Transparencia Fiscal, ya que solo incluyen los ingresos presupuestarios



**Cuadro 12.2**  
 REPÚBLICA DOMINICANA: Ingresos fiscales Dirección General de Impuestos Internos por mes, según partidas, 2017\*  
 (en millones RD\$)

Partida	Enero	Febrero	Marzo	Abril	Mayo	Junio	Julio	Agosto	Septiembre	Octubre	Noviembre	Diciembre	Total acumulado
<b>Total ingresos corrientes + ingresos de capital + otros ingresos<sup>1</sup></b>	<b>38,361.30</b>	<b>28,816.80</b>	<b>31,123.20</b>	<b>37,613.90</b>	<b>37,911.40</b>	<b>33,043.00</b>	<b>30,165.10</b>	<b>31,447.60</b>	<b>29,677.90</b>	<b>31,188.40</b>	<b>29,795.80</b>	<b>33,720.80</b>	<b>392,865.20</b>
<b>Total ingresos corrientes + ingresos de capital</b>	<b>37,371.60</b>	<b>27,570.40</b>	<b>29,712.70</b>	<b>37,128.60</b>	<b>37,528.30</b>	<b>32,387.70</b>	<b>29,815.70</b>	<b>31,050.00</b>	<b>29,402.50</b>	<b>30,993.10</b>	<b>29,617.70</b>	<b>33,636.60</b>	<b>386,214.90</b>
<b>A) Ingresos corrientes</b>	<b>37,371.60</b>	<b>27,570.40</b>	<b>29,712.70</b>	<b>37,128.60</b>	<b>37,528.30</b>	<b>32,387.70</b>	<b>29,815.70</b>	<b>31,050.00</b>	<b>29,402.50</b>	<b>30,993.10</b>	<b>29,617.70</b>	<b>33,636.60</b>	<b>386,214.90</b>
<b>I) Impuestos</b>	<b>36,983.80</b>	<b>27,215.80</b>	<b>29,373.00</b>	<b>36,730.30</b>	<b>37,161.50</b>	<b>31,948.10</b>	<b>29,411.20</b>	<b>30,702.00</b>	<b>29,071.80</b>	<b>30,639.80</b>	<b>29,146.00</b>	<b>33,257.50</b>	<b>381,640.80</b>
<b>1) Impuestos sobre los ingresos</b>	<b>15,738.50</b>	<b>9,471.40</b>	<b>10,213.00</b>	<b>18,285.60</b>	<b>19,347.70</b>	<b>13,383.20</b>	<b>11,307.60</b>	<b>11,460.40</b>	<b>10,454.10</b>	<b>13,017.90</b>	<b>10,416.60</b>	<b>11,928.30</b>	<b>155,024.30</b>
Impuestos sobre la renta de las personas	4,493.20	3,591.80	3,982.60	3,270.30	4,179.70	3,494.70	3,026.90	3,698.70	3,542.20	3,183.10	3,458.00	3,631.90	<b>43,553.10</b>
Impuestos sobre los ingresos de las empresas	8,646.90	4,312.60	4,175.70	13,233.70	12,503.30	6,403.50	5,674.40	4,776.60	4,789.70	7,539.20	4,990.20	6,000.80	<b>83,046.60</b>
Otros impuestos sobre los ingresos	2,516.10	1,475.20	1,954.50	1,706.10	2,324.30	3,377.70	2,338.40	2,870.10	2,017.20	2,072.80	1,873.30	2,170.40	<b>26,696.10</b>
Accesorios sobre los impuestos a los ingresos	82.30	91.80	100.20	75.50	340.40	107.30	267.90	115.00	105.00	222.80	95.10	125.20	<b>1,728.50</b>
<b>2) Impuestos sobre la propiedad</b>	<b>1,272.50</b>	<b>1,449.20</b>	<b>2,366.30</b>	<b>2,121.50</b>	<b>2,164.20</b>	<b>1,719.20</b>	<b>1,561.60</b>	<b>1,526.30</b>	<b>2,129.60</b>	<b>2,889.70</b>	<b>1,629.40</b>	<b>2,112.90</b>	<b>22,942.40</b>
<b>Impuestos sobre la propiedad y transacciones financieras y de capital</b>	<b>1,189.60</b>	<b>1,341.90</b>	<b>2,226.00</b>	<b>2,018.70</b>	<b>2,049.80</b>	<b>1,596.20</b>	<b>1,458.50</b>	<b>1,425.90</b>	<b>2,015.40</b>	<b>2,771.20</b>	<b>1,504.90</b>	<b>1,903.70</b>	<b>21,501.80</b>
Impuestos a la propiedad inmobiliaria (IPI) e Impuesto a las viviendas suntuarias IVSS)	62.50	142.40	703.90	90.50	85.10	75.00	69.00	122.80	599.00	96.70	65.10	54.30	<b>2,166.30</b>
Impuestos sobre activos	137.60	80.70	115.00	871.30	774.30	147.30	143.10	85.70	107.20	1,328.10	192.80	129.40	<b>4,112.50</b>
Impuesto sobre operaciones inmobiliarias	363.90	439.20	519.20	368.90	477.30	521.70	543.90	506.00	461.30	501.50	537.10	561.70	<b>5,801.70</b>
Impuestos sobre transferencias de bienes muebles	82.90	81.70	98.70	77.90	96.90	95.00	89.30	95.90	75.70	92.10	92.60	97.70	<b>1,076.40</b>
Impuesto sobre las sucesiones y donaciones	37.40	46.80	34.10	28.90	37.10	38.30	33.10	39.70	37.40	33.30	42.30	46.20	<b>454.60</b>
Impuesto sobre cheques	466.20	515.50	667.80	498.00	532.90	673.60	534.90	525.20	689.70	603.50	531.10	878.50	<b>7,116.90</b>
Otros	39.10	35.60	87.30	83.20	46.20	45.30	45.20	50.60	45.10	116.00	43.90	135.90	<b>773.40</b>
<b>Accesorios sobre la propiedad</b>	<b>82.90</b>	<b>107.30</b>	<b>140.30</b>	<b>102.80</b>	<b>114.40</b>	<b>123.00</b>	<b>103.10</b>	<b>100.40</b>	<b>114.20</b>	<b>118.50</b>	<b>124.50</b>	<b>209.20</b>	<b>1,440.60</b>
<b>3) Impuestos internos sobre mercancías y servicios</b>	<b>19,315.20</b>	<b>15,675.00</b>	<b>16,165.50</b>	<b>15,664.20</b>	<b>15,077.90</b>	<b>16,288.00</b>	<b>15,928.40</b>	<b>17,046.50</b>	<b>15,960.80</b>	<b>14,300.60</b>	<b>16,616.30</b>	<b>18,695.70</b>	<b>196,734.10</b>
<b>Impuestos sobre los bienes y servicios</b>	<b>9,444.90</b>	<b>7,398.10</b>	<b>7,340.40</b>	<b>8,006.00</b>	<b>7,436.80</b>	<b>7,784.80</b>	<b>7,732.30</b>	<b>8,133.90</b>	<b>8,043.50</b>	<b>6,822.60</b>	<b>7,721.40</b>	<b>8,906.00</b>	<b>94,770.70</b>
Impuestos transferencias de bienes industrializados y servicios	9,444.90	7,398.10	7,340.40	8,006.00	7,436.80	7,784.80	7,732.30	8,133.90	8,043.50	6,822.60	7,721.40	8,906.00	<b>94,770.70</b>
<b>Impuestos adicionales y selectivos sobre bienes y servicios</b>	<b>8,066.40</b>	<b>7,258.40</b>	<b>7,795.60</b>	<b>6,837.50</b>	<b>6,675.30</b>	<b>7,567.20</b>	<b>7,259.40</b>	<b>7,992.10</b>	<b>7,128.00</b>	<b>6,313.10</b>	<b>7,722.90</b>	<b>8,037.00</b>	<b>88,652.90</b>
Impuestos específicos sobre los hidrocarburos, ley No. 112-00	2,609.50	3,057.40	3,560.70	2,602.90	2,664.90	3,176.70	2,962.90	3,407.80	2,648.40	2,756.10	3,400.90	3,299.80	<b>36,148.00</b>
Impuestos selectivos ad valorem sobre hidrocarburos, ley No.557-05	1,227.00	1,386.20	1,775.40	1,185.80	1,168.60	1,393.80	1,191.40	1,498.90	1,293.20	1,319.40	1,785.20	1,701.70	<b>16,926.60</b>
Impuestos adicional de RD\$2.0 al consumo de gasoil y gasolina premium-regular	101.40	128.30	139.40	106.50	110.50	138.70	120.40	138.60	111.20	107.50	134.30	129.70	<b>1,466.50</b>
Impuestos selectivos a productos derivados del alcohol	990.60	672.40	219.80	351.70	431.20	365.90	444.10	301.50	395.50	383.70	376.60	663.40	<b>5,596.40</b>
Impuestos selectivos a las cervezas	1,450.90	891.90	891.10	1,183.90	1,026.60	1,087.70	1,186.10	1,330.60	1,559.30	710.60	1,033.00	1,188.20	<b>13,539.90</b>
Impuestos selectivos al tabaco y los cigarrillos	615.30	157.70	263.20	336.30	308.70	321.50	347.50	301.80	84.70	32.70	26.40	59.10	<b>2,854.90</b>
Impuestos selectivos a las telecomunicaciones	584.80	551.90	554.00	557.30	549.20	570.30	559.00	572.60	586.10	559.50	570.70	566.00	<b>6,781.40</b>
Impuestos selectivos a los seguros	481.10	406.30	379.90	510.50	403.80	480.60	443.30	439.60	437.70	440.20	395.00	418.40	<b>5,236.40</b>
Otros	5.80	6.30	12.10	2.60	11.80	32.00	4.70	0.70	11.90	3.40	0.80	10.70	<b>102.80</b>

Cuadro 12.2, continuación

Partida	Enero	Febrero	Marzo	Abril	Mayo	Junio	Julio	Agosto	Septiembre	Octubre	Noviembre	Diciembre	Total acumulado
<b>Impuestos sobre el uso de bienes y licencias</b>	<b>1,708.80</b>	<b>942.50</b>	<b>966.00</b>	<b>767.10</b>	<b>906.00</b>	<b>868.90</b>	<b>860.70</b>	<b>863.80</b>	<b>715.90</b>	<b>1,090.20</b>	<b>1,100.00</b>	<b>1,613.40</b>	<b>12,403.30</b>
17% Registro de propiedad de vehículos	894.90	777.50	819.30	633.90	771.30	729.10	723.10	727.70	588.90	813.20	706.90	885.90	9,071.70
Derecho de circulación vehículos de motor	705.40	56.40	41.40	30.60	34.00	32.70	32.50	32.40	24.40	172.20	292.90	626.40	2,081.30
Impuestos específicos bancas de apuestas de lotería	85.00	86.60	83.70	79.10	79.00	85.50	83.70	81.40	80.70	82.90	77.70	79.40	984.70
Impuestos específicos bancas de apuestas deportivas	23.50	22.00	21.60	23.50	21.70	21.60	21.40	22.30	21.90	21.90	22.50	21.70	265.60
<b>Accesorios sobre impuestos internos a mercancías y servicios</b>	<b>95.10</b>	<b>76.00</b>	<b>63.50</b>	<b>53.60</b>	<b>59.80</b>	<b>67.10</b>	<b>76.00</b>	<b>56.70</b>	<b>73.40</b>	<b>74.70</b>	<b>72.00</b>	<b>139.30</b>	<b>907.20</b>
<b>4) Impuesto sobre el comercio y las transacciones/comercio exterior</b>	<b>593.30</b>	<b>562.90</b>	<b>567.50</b>	<b>609.20</b>	<b>513.20</b>	<b>504.20</b>	<b>557.00</b>	<b>612.50</b>	<b>488.10</b>	<b>373.20</b>	<b>430.10</b>	<b>452.90</b>	<b>6,264.10</b>
Salida de pasajeros al exterior por aeropuertos	593.30	561.00	567.40	609.10	513.20	502.60	557.00	612.40	481.00	372.70	429.70	452.20	6,251.60
Otros	0.00	1.90	0.10	0.10	0.00	1.60	0.00	0.10	7.10	0.50	0.40	0.70	12.50
<b>5) Impuesto ecológicos</b>	<b>64.20</b>	<b>57.20</b>	<b>60.70</b>	<b>49.80</b>	<b>58.40</b>	<b>53.30</b>	<b>56.60</b>	<b>56.10</b>	<b>39.20</b>	<b>58.30</b>	<b>53.50</b>	<b>67.70</b>	<b>675.00</b>
<b>6) Impuestos diversos</b>	<b>0.10</b>	<b>0.10</b>	<b>0.00</b>	<b>0.00</b>	<b>0.10</b>	<b>0.20</b>	<b>0.00</b>	<b>0.20</b>	<b>0.00</b>	<b>0.10</b>	<b>0.10</b>	<b>0.00</b>	<b>0.90</b>
<b>II) Impuestos por contraprestación</b>	<b>189.70</b>	<b>186.80</b>	<b>201.30</b>	<b>180.00</b>	<b>144.90</b>	<b>218.80</b>	<b>207.20</b>	<b>162.90</b>	<b>153.80</b>	<b>126.40</b>	<b>215.70</b>	<b>170.10</b>	<b>2,157.60</b>
<b>Ventas de bienes y servicios</b>	<b>0.00</b>	<b>0.10</b>	<b>0.10</b>	<b>0.10</b>	<b>0.20</b>	<b>0.10</b>	<b>0.10</b>	<b>1.30</b>	<b>0.10</b>	<b>0.00</b>	<b>0.00</b>	<b>0.00</b>	<b>2.10</b>
Ventas de mercancías del Estado	0.00	0.10	0.10	0.10	0.20	0.10	0.10	1.30	0.10	0.00	0.00	0.00	2.10
Ventas servicios del Estado	0.00	0.00	0.00	0.00	0.00	0.00	0.00	0.00	0.00	0.00	0.00	0.00	0.00
<b>Tasas</b>	<b>186.90</b>	<b>183.80</b>	<b>197.40</b>	<b>176.90</b>	<b>141.10</b>	<b>214.50</b>	<b>203.20</b>	<b>157.70</b>	<b>150.60</b>	<b>122.70</b>	<b>212.20</b>	<b>167.10</b>	<b>2,114.10</b>
Tarjetas de turismo	184.40	181.60	194.60	174.80	138.50	212.10	200.70	155.20	148.50	120.10	209.80	165.00	2,085.30
Otros	2.50	2.20	2.80	2.10	2.60	2.40	2.50	2.50	2.10	2.60	2.40	2.10	28.80
<b>Derechos administrativos</b>	<b>2.80</b>	<b>2.90</b>	<b>3.80</b>	<b>3.00</b>	<b>3.60</b>	<b>4.20</b>	<b>3.90</b>	<b>3.90</b>	<b>3.10</b>	<b>3.70</b>	<b>3.50</b>	<b>3.00</b>	<b>41.40</b>
<b>III) Otros ingresos</b>	<b>198.10</b>	<b>167.80</b>	<b>138.40</b>	<b>218.30</b>	<b>221.90</b>	<b>220.80</b>	<b>197.30</b>	<b>185.10</b>	<b>176.90</b>	<b>226.90</b>	<b>256.00</b>	<b>209.00</b>	<b>2,416.50</b>
<b>Rentas de la propiedad</b>	<b>188.20</b>	<b>154.50</b>	<b>120.30</b>	<b>175.00</b>	<b>208.60</b>	<b>205.50</b>	<b>184.00</b>	<b>164.90</b>	<b>158.10</b>	<b>193.00</b>	<b>221.30</b>	<b>185.50</b>	<b>2,158.90</b>
<b>Arriendo de activos tangibles no producidos</b>	<b>188.20</b>	<b>154.50</b>	<b>120.30</b>	<b>175.00</b>	<b>208.60</b>	<b>205.50</b>	<b>184.00</b>	<b>164.90</b>	<b>158.10</b>	<b>193.00</b>	<b>221.30</b>	<b>185.50</b>	<b>2,158.90</b>
Regalía neta de fundición (RNF)	188.20	154.50	120.20	175.00	208.60	205.50	184.00	164.90	158.10	192.90	221.30	185.50	2,158.70
Otros	0.00	0.00	0.10	0.00	0.00	0.00	0.00	0.00	0.00	0.10	0.00	0.00	0.20
<b>Multas y sanciones</b>	<b>7.20</b>	<b>8.20</b>	<b>15.00</b>	<b>39.60</b>	<b>7.90</b>	<b>11.00</b>	<b>8.60</b>	<b>17.20</b>	<b>16.20</b>	<b>30.60</b>	<b>29.30</b>	<b>15.70</b>	<b>206.50</b>
<b>Ingresos diversos</b>	<b>2.70</b>	<b>5.10</b>	<b>3.10</b>	<b>3.70</b>	<b>5.40</b>	<b>4.30</b>	<b>4.70</b>	<b>3.00</b>	<b>2.60</b>	<b>3.30</b>	<b>5.40</b>	<b>7.80</b>	<b>51.10</b>
<b>IV) Ingresos a especificar</b>	<b>0.00</b>	<b>0.00</b>	<b>0.00</b>	<b>0.00</b>	<b>0.00</b>	<b>0.00</b>	<b>0.00</b>	<b>0.00</b>	<b>0.00</b>	<b>0.00</b>	<b>0.00</b>	<b>0.00</b>	<b>0.00</b>
<b>B) Ingresos de capital</b>	<b>0.00</b>	<b>0.00</b>	<b>0.00</b>	<b>0.00</b>	<b>0.00</b>	<b>0.00</b>	<b>0.00</b>	<b>0.00</b>	<b>0.00</b>	<b>0.00</b>	<b>0.00</b>	<b>0.00</b>	<b>0.00</b>
<b>C) Otros ingresos</b>	<b>989.70</b>	<b>1,246.40</b>	<b>1,410.50</b>	<b>485.30</b>	<b>383.10</b>	<b>655.30</b>	<b>349.40</b>	<b>397.60</b>	<b>275.40</b>	<b>195.30</b>	<b>178.10</b>	<b>84.20</b>	<b>6,650.30</b>
Depósitos a cargo del Estado o fondos especiales y de terceros	10.00	12.70	5.50	2.70	5.70	23.90	3.70	20.80	3.30	31.70	19.90	18.00	157.90
Devolución impuestos selectivos al consumo de combustibles	979.70	1,233.70	1,404.80	482.60	377.50	631.40	345.70	373.10	266.40	163.00	157.70	74.00	6,489.60
Fondo para registro y devolución de los depósitos en excesos en la cuenta única del tesoro	0.00	0.00	0.20	0.00	(0.10)	0.00	0.00	3.70	5.70	0.60	0.50	(7.80)	2.80

Fuente: Ministerio de Hacienda, Sistema Integrado de Gestión Financiera SIGEF, Informe de ejecución de ingresos

\*: Cifras sujetas a rectificación

1) Incluye los dólares convertidos a la tasa oficial

Notas: Excluye los depósitos a cargo del Estado, Fondos especiales y de tercero

Fondo de devolución impuesto selectivo al consumo de combustibles, los depósitos en exceso de la recaudadora

Las informaciones presentadas incluyen los ingresos presupuestarios y no presupuestarios, por lo que difieren de las del Portal de Transparencia Fiscal, ya que solo incluyen los ingresos presupuestarios

**Cuadro 12.3**  
 REPÚBLICA DOMINICANA: Ingresos fiscales Dirección General de Aduanas por mes, según partidas, 2017\*  
 (en millones RD\$)

Partida	Enero	Febrero	Marzo	Abril	Mayo	Junio	Julio	Agosto	Septiembre	Octubre	Noviembre	Diciembre	Total
<b>Total general<sup>1</sup></b>	<b>8,097.00</b>	<b>7,812.90</b>	<b>9,350.40</b>	<b>8,216.00</b>	<b>9,715.40</b>	<b>9,672.00</b>	<b>9,306.90</b>	<b>10,143.70</b>	<b>8,680.30</b>	<b>11,210.30</b>	<b>12,351.10</b>	<b>10,779.60</b>	<b>115,335.60</b>
<b>Impuestos + transferencias corrientes + ingresos por contraprestaciones + otros ingresos</b>	<b>8,097.00</b>	<b>7,812.90</b>	<b>9,350.40</b>	<b>8,216.00</b>	<b>9,715.40</b>	<b>9,672.00</b>	<b>9,306.90</b>	<b>10,143.70</b>	<b>8,680.30</b>	<b>11,210.20</b>	<b>12,351.10</b>	<b>10,779.40</b>	<b>115,335.30</b>
<b>I) Impuestos</b>	<b>8,089.50</b>	<b>7,807.70</b>	<b>9,342.70</b>	<b>8,209.70</b>	<b>9,708.40</b>	<b>9,510.00</b>	<b>9,211.20</b>	<b>10,082.00</b>	<b>8,598.00</b>	<b>11,197.90</b>	<b>12,255.00</b>	<b>10,609.70</b>	<b>114,621.80</b>
<b>1) Impuestos internos sobre mercancías y servicios</b>	<b>6,196.30</b>	<b>5,911.70</b>	<b>6,882.30</b>	<b>6,151.80</b>	<b>7,239.60</b>	<b>6,688.90</b>	<b>7,008.50</b>	<b>7,740.70</b>	<b>6,542.20</b>	<b>8,507.90</b>	<b>8,939.50</b>	<b>7,895.10</b>	<b>85,704.50</b>
<b>Impuestos sobre los bienes y servicios</b>	<b>5,396.80</b>	<b>5,364.90</b>	<b>6,197.00</b>	<b>5,660.00</b>	<b>6,521.20</b>	<b>6,131.00</b>	<b>6,201.30</b>	<b>6,675.30</b>	<b>5,557.30</b>	<b>7,059.30</b>	<b>7,294.20</b>	<b>6,799.80</b>	<b>74,858.10</b>
Impuestos transferencias de bienes industrializados y servicios (ITBIS)	5,396.80	5,364.90	6,197.00	5,660.00	6,521.20	6,131.00	6,201.30	6,675.30	5,557.30	7,059.30	7,294.20	6,799.80	<b>74,858.10</b>
<b>Impuestos adicionales y selectivos sobre bienes y servicios</b>	<b>759.90</b>	<b>523.60</b>	<b>655.10</b>	<b>470.20</b>	<b>694.50</b>	<b>532.20</b>	<b>778.60</b>	<b>1,036.90</b>	<b>957.20</b>	<b>1,407.70</b>	<b>1,607.90</b>	<b>1,040.20</b>	<b>10,464.00</b>
Impuestos selectivos a los productos derivados del alcohol	630.10	373.90	516.20	334.20	512.70	362.90	540.80	494.70	532.10	849.60	734.40	676.20	<b>6,557.80</b>
Impuestos selectivos a las cervezas	0.00	0.00	0.00	0.00	0.00	0.00	0.00	0.00	0.00	0.00	0.00	0.00	<b>0.00</b>
Impuestos selectivos al tabaco y los cigarrillos	32.20	39.10	28.60	25.10	37.20	39.80	95.20	393.50	294.60	391.00	679.90	209.00	<b>2,265.20</b>
Impuestos selectivos a las demás mercancías	97.60	110.60	110.30	110.90	144.60	129.50	142.60	148.70	130.50	167.10	193.60	155.00	<b>1,641.00</b>
Otros	0.00	0.00	0.00	0.00	0.00	0.00	0.00	0.00	0.00	0.00	0.00	0.00	<b>0.00</b>
<b>Impuestos sobre el uso de bienes y licencias</b>	<b>0.00</b>	<b>0.00</b>	<b>0.00</b>	<b>0.00</b>	<b>0.00</b>	<b>0.00</b>	<b>0.00</b>	<b>0.00</b>	<b>0.00</b>	<b>0.00</b>	<b>0.00</b>	<b>0.00</b>	<b>0.00</b>
<b>Accesorios sobre impuestos internos a mercancías y servicios</b>	<b>39.60</b>	<b>23.20</b>	<b>30.20</b>	<b>21.60</b>	<b>23.90</b>	<b>25.70</b>	<b>28.60</b>	<b>28.50</b>	<b>27.70</b>	<b>40.90</b>	<b>37.40</b>	<b>55.10</b>	<b>382.40</b>
<b>2) Impuestos sobre el comercio y las transacciones comercio exterior</b>	<b>1,893.20</b>	<b>1,896.00</b>	<b>2,460.40</b>	<b>2,057.90</b>	<b>2,468.80</b>	<b>2,821.10</b>	<b>2,202.70</b>	<b>2,341.30</b>	<b>2,055.80</b>	<b>2,690.00</b>	<b>3,315.50</b>	<b>2,714.60</b>	<b>28,917.30</b>
<b>Impuestos sobre las importaciones</b>	<b>1,875.10</b>	<b>1,882.90</b>	<b>2,440.10</b>	<b>2,039.70</b>	<b>2,452.30</b>	<b>2,803.80</b>	<b>2,185.20</b>	<b>2,323.50</b>	<b>2,043.30</b>	<b>2,669.30</b>	<b>3,295.90</b>	<b>2,691.60</b>	<b>28,702.70</b>
Impuestos arancelarios	1,875.10	1,882.90	2,276.40	2,039.70	2,452.30	2,195.00	2,185.20	2,323.50	2,043.30	2,594.10	2,717.30	2,691.60	<b>27,276.40</b>
Subasta contingentes arancelarios	0.00	0.00	163.70	0.00	0.00	608.80	0.00	0.00	0.00	75.20	578.60	0.00	<b>1,426.30</b>
<b>Impuestos sobre las exportaciones</b>	<b>0.00</b>	<b>0.00</b>	<b>0.00</b>	<b>0.00</b>	<b>0.00</b>	<b>0.00</b>	<b>0.00</b>	<b>0.00</b>	<b>0.00</b>	<b>0.00</b>	<b>0.00</b>	<b>0.00</b>	<b>0.00</b>
Otros impuestos sobre el comercio exterior	18.10	13.10	20.30	18.20	16.50	17.30	17.50	17.80	12.50	20.70	19.60	23.00	<b>214.60</b>
Salida de pasajeros por la región fronteriza	15.50	10.60	11.80	12.10	12.60	12.00	14.10	15.50	11.40	15.10	15.20	18.00	<b>163.90</b>
<b>Otros</b>	<b>2.60</b>	<b>2.50</b>	<b>8.50</b>	<b>6.10</b>	<b>3.90</b>	<b>5.30</b>	<b>3.40</b>	<b>2.30</b>	<b>1.10</b>	<b>5.60</b>	<b>4.40</b>	<b>5.00</b>	<b>50.70</b>
<b>II) Transferencias corrientes</b>	<b>0.20</b>	<b>0.40</b>	<b>0.20</b>	<b>0.40</b>	<b>0.20</b>	<b>0.00</b>	<b>0.40</b>	<b>0.20</b>	<b>0.10</b>	<b>0.30</b>	<b>0.30</b>	<b>0.10</b>	<b>2.80</b>
<b>III) Ingresos por contraprestación</b>	<b>7.30</b>	<b>4.80</b>	<b>7.50</b>	<b>5.90</b>	<b>6.80</b>	<b>162.00</b>	<b>95.30</b>	<b>61.50</b>	<b>82.20</b>	<b>12.00</b>	<b>84.60</b>	<b>169.60</b>	<b>699.50</b>
<b>Ventas de bienes y servicios</b>	<b>7.30</b>	<b>4.80</b>	<b>7.50</b>	<b>5.90</b>	<b>6.80</b>	<b>162.00</b>	<b>95.30</b>	<b>61.50</b>	<b>82.20</b>	<b>12.00</b>	<b>84.60</b>	<b>169.60</b>	<b>699.50</b>
Ventas servicios del Estado	7.30	4.80	7.50	5.90	6.80	162.00	95.30	61.50	82.20	12.00	84.60	169.60	<b>699.50</b>
<b>IV) Otros ingresos</b>	<b>0.00</b>	<b>0.00</b>	<b>0.00</b>	<b>0.00</b>	<b>0.00</b>	<b>0.00</b>	<b>0.00</b>	<b>0.00</b>	<b>0.00</b>	<b>0.00</b>	<b>11.20</b>	<b>0.00</b>	<b>11.20</b>
<b>Fondo para registro y devolución de los depósitos en excesos en la cuenta única del Tesoro</b>	<b>0.00</b>	<b>0.00</b>	<b>0.00</b>	<b>0.00</b>	<b>0.00</b>	<b>0.00</b>	<b>0.00</b>	<b>0.00</b>	<b>0.00</b>	<b>0.10</b>	<b>0.00</b>	<b>0.20</b>	<b>0.30</b>

Fuente: Ministerio de Hacienda, Sistema Integrado de Gestión Financiera SIGEF, Informe de ejecución de ingresos

\*: Cifras sujetas a rectificación

1) Incluye los dólares convertidos a la tasa oficial

Notas:

Excluye los depósitos en exceso de la Dirección General de Aduana

Las informaciones presentadas incluyen los ingresos presupuestarios y no presupuestarios, por lo que difieren de las del Portal de Transparencia Fiscal, ya que solo incluyen los ingresos presupuestarios

Cuadro 12.4

REPÚBLICA DOMINICANA: Ingresos fiscales, Tesorería Nacional por mes, según partidas, 2017\*  
(en millones RD\$)

Partidas	Enero	Febrero	Marzo	Abril	Mayo	Junio	Julio	Agosto	Septiembre	Octubre	Noviembre	Diciembre	Total
<b>Total general ingresos corrientes + ingresos de capital + donaciones + fuentes financieras + aplicaciones financieras + otros ingresos<sup>1</sup></b>	<b>57,954.60</b>	<b>10,956.60</b>	<b>19,238.50</b>	<b>23,169.40</b>	<b>19,395.30</b>	<b>36,978.10</b>	<b>2,586.40</b>	<b>13,589.50</b>	<b>10,190.20</b>	<b>8,969.20</b>	<b>4,923.80</b>	<b>22,827.60</b>	<b>230,779.20</b>
<b>Total ingresos corrientes + ingresos de capital + donaciones + fuentes financieras + aplicaciones financieras</b>	<b>57,607.90</b>	<b>10,627.60</b>	<b>18,930.20</b>	<b>22,872.90</b>	<b>19,050.30</b>	<b>36,663.40</b>	<b>2,245.40</b>	<b>13,266.70</b>	<b>9,863.60</b>	<b>8,611.70</b>	<b>4,590.70</b>	<b>22,465.90</b>	<b>226,796.30</b>
<b>Total Ingresos corrientes + ingresos de capital</b>	<b>1,485.50</b>	<b>1,734.80</b>	<b>1,918.80</b>	<b>2,102.20</b>	<b>2,588.90</b>	<b>6,655.30</b>	<b>2,015.30</b>	<b>4,165.40</b>	<b>3,711.10</b>	<b>3,084.00</b>	<b>2,229.10</b>	<b>3,952.40</b>	<b>35,642.80</b>
<b>A) Ingresos corrientes</b>	<b>1,485.50</b>	<b>1,734.80</b>	<b>1,918.80</b>	<b>2,102.20</b>	<b>2,588.90</b>	<b>6,655.30</b>	<b>2,015.30</b>	<b>4,145.10</b>	<b>3,710.90</b>	<b>3,084.00</b>	<b>2,229.10</b>	<b>3,952.40</b>	<b>35,622.30</b>
<b>I) Impuestos</b>	<b>29.30</b>	<b>86.10</b>	<b>84.20</b>	<b>77.10</b>	<b>86.10</b>	<b>81.40</b>	<b>92.70</b>	<b>80.30</b>	<b>63.70</b>	<b>291.00</b>	<b>277.80</b>	<b>435.00</b>	<b>1,684.70</b>
<b>1) Impuestos internos sobre mercancías y servicios</b>	<b>16.50</b>	<b>74.30</b>	<b>69.80</b>	<b>66.40</b>	<b>73.00</b>	<b>67.40</b>	<b>77.90</b>	<b>66.10</b>	<b>52.00</b>	<b>278.00</b>	<b>265.40</b>	<b>425.00</b>	<b>1,531.80</b>
<b>Impuestos adicionales y selectivos sobre bienes y servicios</b>	<b>0.00</b>	<b>62.30</b>	<b>55.50</b>	<b>55.30</b>	<b>59.90</b>	<b>55.80</b>	<b>63.70</b>	<b>58.80</b>	<b>22.80</b>	<b>254.70</b>	<b>248.90</b>	<b>418.20</b>	<b>1,355.90</b>
Impuesto para contribuir al desarrollo de las telecomunicaciones	0.00	62.30	55.50	55.30	59.90	55.80	63.70	58.80	0.00	59.60	60.50	114.70	<b>646.10</b>
Impuesto por uso de servicios de las telecomunicaciones para el sistema de emergencia 9-1-1	0.00	0.00	0.00	0.00	0.00	0.00	0.00	0.00	22.80	195.10	188.40	303.50	<b>709.80</b>
<b>Impuestos sobre uso de bienes y licencias</b>	<b>16.50</b>	<b>12.00</b>	<b>14.30</b>	<b>11.10</b>	<b>13.10</b>	<b>11.60</b>	<b>14.20</b>	<b>7.30</b>	<b>29.20</b>	<b>23.30</b>	<b>16.50</b>	<b>6.80</b>	<b>175.90</b>
Licencias para portar armas de fuego	16.50	12.00	14.30	11.10	13.10	11.60	14.20	7.30	29.20	23.30	16.50	6.80	<b>175.90</b>
<b>2) Impuestos sobre el comercio y las transacciones/comercio exterior</b>	<b>12.80</b>	<b>11.80</b>	<b>14.40</b>	<b>10.70</b>	<b>13.10</b>	<b>14.00</b>	<b>14.80</b>	<b>14.20</b>	<b>11.70</b>	<b>13.00</b>	<b>12.40</b>	<b>10.00</b>	<b>152.90</b>
Derechos consulares	12.80	11.80	14.40	10.70	13.10	14.00	14.80	14.20	11.70	13.00	12.40	10.00	<b>152.90</b>
<b>II) Contribuciones sociales</b>	<b>103.60</b>	<b>166.20</b>	<b>176.60</b>	<b>172.50</b>	<b>220.00</b>	<b>176.40</b>	<b>225.20</b>	<b>271.50</b>	<b>286.00</b>	<b>178.40</b>	<b>435.10</b>	<b>223.60</b>	<b>2,635.10</b>
<b>III) Transferencias corrientes</b>	<b>15.00</b>	<b>0.00</b>	<b>0.00</b>	<b>0.00</b>	<b>30.00</b>	<b>25.00</b>	<b>0.00</b>	<b>25.00</b>	<b>1,452.70</b>	<b>5.00</b>	<b>25.00</b>	<b>0.00</b>	<b>1,577.70</b>
<b>IV) Ingresos por contraprestación</b>	<b>1,337.60</b>	<b>1,360.80</b>	<b>1,378.60</b>	<b>1,270.80</b>	<b>1,414.10</b>	<b>1,462.10</b>	<b>1,567.70</b>	<b>1,708.90</b>	<b>1,405.10</b>	<b>1,342.60</b>	<b>1,308.30</b>	<b>1,427.80</b>	<b>16,984.40</b>
<b>Ventas de bienes y servicios</b>	<b>1,240.00</b>	<b>1,289.50</b>	<b>1,305.80</b>	<b>1,193.70</b>	<b>1,320.60</b>	<b>1,363.50</b>	<b>1,464.50</b>	<b>1,625.80</b>	<b>1,341.90</b>	<b>1,262.60</b>	<b>1,242.10</b>	<b>1,366.40</b>	<b>16,016.40</b>
<b>Ventas de mercancías del Estado</b>	<b>80.00</b>	<b>88.60</b>	<b>100.90</b>	<b>74.10</b>	<b>102.30</b>	<b>81.00</b>	<b>94.30</b>	<b>114.80</b>	<b>102.30</b>	<b>100.70</b>	<b>102.20</b>	<b>148.90</b>	<b>1,190.10</b>
Promese	74.20	81.60	96.00	69.00	83.90	75.70	79.70	84.30	80.10	91.40	87.20	68.20	<b>971.30</b>
Otras ventas de mercancías del Gobierno Central	1.80	2.70	3.40	2.60	3.20	3.10	3.30	3.30	2.50	3.30	3.40	1.80	<b>34.40</b>
Ingresos de las instituciones centralizadas en mercancías en la CUT	4.00	4.30	1.50	2.50	15.20	2.20	11.30	27.20	19.70	6.00	11.60	78.90	<b>184.40</b>
Otras ventas	0.00	0.00	0.00	0.00	0.00	0.00	0.00	0.00	0.00	0.00	0.00	0.00	<b>0.00</b>
<b>Ventas servicios del Estado</b>	<b>1,160.00</b>	<b>1,200.90</b>	<b>1,204.90</b>	<b>1,119.60</b>	<b>1,218.30</b>	<b>1,282.50</b>	<b>1,370.20</b>	<b>1,511.00</b>	<b>1,239.60</b>	<b>1,161.90</b>	<b>1,139.90</b>	<b>1,217.50</b>	<b>14,826.30</b>
Otras ventas de servicios del Gobierno central	12.40	23.90	22.80	19.80	21.40	21.80	20.70	23.50	22.80	23.20	23.40	23.70	<b>259.40</b>
Ingresos de las instituciones centralizadas en Servicios en la CUT	1,031.70	1,055.10	1,035.80	987.90	1,056.70	1,135.40	1,225.70	1,366.90	1,099.20	992.70	977.10	1,067.40	<b>13,031.60</b>
Servicio transporte (incluye el METRO)	115.80	121.80	144.30	111.80	140.20	125.30	123.80	120.60	117.60	146.00	139.40	126.40	<b>1,533.00</b>
Otros	0.10	0.10	2.00	0.10	0.00	0.00	0.00	0.00	0.00	0.00	0.00	0.00	<b>2.30</b>
<b>Tasas</b>	<b>97.60</b>	<b>71.30</b>	<b>72.80</b>	<b>77.10</b>	<b>93.50</b>	<b>98.60</b>	<b>103.20</b>	<b>83.10</b>	<b>63.20</b>	<b>80.00</b>	<b>66.20</b>	<b>61.40</b>	<b>968.00</b>
Expedición y renovación de pasaportes	97.60	71.30	72.80	77.10	93.50	98.60	103.20	83.10	63.20	80.00	66.20	61.40	<b>968.00</b>
Otros	0.00	0.00	0.00	0.00	0.00	0.00	0.00	0.00	0.00	0.00	0.00	0.00	<b>0.00</b>

Cuadro 12.4, continuación

Partidas	Enero	Febrero	Marzo	Abril	Mayo	Junio	Julio	Agosto	Septiembre	Octubre	Noviembre	Diciembre	Total
<b>VI) Otros ingresos</b>	<b>0.00</b>	<b>121.70</b>	<b>279.40</b>	<b>581.80</b>	<b>838.70</b>	<b>4,910.40</b>	<b>129.70</b>	<b>2,059.40</b>	<b>503.40</b>	<b>1,267.00</b>	<b>182.90</b>	<b>1,866.00</b>	<b>12,740.40</b>
<b>Rentas de propiedad</b>	<b>0.00</b>	<b>121.70</b>	<b>279.40</b>	<b>581.80</b>	<b>838.70</b>	<b>4,910.40</b>	<b>129.70</b>	<b>2,059.40</b>	<b>503.40</b>	<b>1,267.00</b>	<b>182.90</b>	<b>1,866.00</b>	<b>12,740.40</b>
<b>Dividendos por inversiones empresariales</b>	<b>0.00</b>	<b>0.00</b>	<b>0.00</b>	<b>0.00</b>	<b>0.00</b>	<b>2,699.40</b>	<b>0.00</b>	<b>828.90</b>	<b>0.00</b>	<b>828.90</b>	<b>136.00</b>	<b>0.00</b>	<b>4,493.20</b>
Dividendos Banco de Reservas	0.00	0.00	0.00	0.00	0.00	2,699.40	0.00	0.00	0.00	0.00	0.00	0.00	2,699.40
Dividendos de la Refinería Dominicana de Petróleo	0.00	0.00	0.00	0.00	0.00	0.00	0.00	828.90	0.00	828.90	0.00	0.00	1,657.80
Otros dividendos	0.00	0.00	0.00	0.00	0.00	0.00	0.00	0.00	0.00	0.00	136.00	0.00	136.00
<b>Intereses</b>	<b>0.00</b>	<b>121.70</b>	<b>279.40</b>	<b>581.80</b>	<b>838.70</b>	<b>2,211.00</b>	<b>129.70</b>	<b>1,230.50</b>	<b>503.40</b>	<b>438.10</b>	<b>46.90</b>	<b>1,866.00</b>	<b>8,247.20</b>
Intereses por colocación de Bonos del mercado interno	0.00	9.80	130.40	108.50	308.30	45.30	0.00	395.90	257.80	218.90	0.00	332.10	1,807.00
Intereses por colocación de inversiones financieras	0.00	0.00	0.00	0.00	0.00	59.70	129.70	79.40	81.40	68.40	46.90	78.10	543.60
Ganancia por colocación de bonos internos	0.00	111.90	149.00	473.30	530.40	25.00	0.00	755.20	164.20	150.80	0.00	1,455.80	3,815.60
Intereses percibidos del mercado interno	0.00	0.00	0.00	0.00	0.00	0.00	0.00	0.00	0.00	0.00	0.00	0.00	0.00
Intereses por colocación de Bonos del mercado externo	0.00	0.00	0.00	0.00	0.00	568.10	0.00	0.00	0.00	0.00	0.00	0.00	568.10
Ganancia por colocación de bonos externos	0.00	0.00	0.00	0.00	0.00	1,512.90	0.00	0.00	0.00	0.00	0.00	0.00	1,512.90
<b>Arriendo de activos tangibles no producidos</b>	<b>0.00</b>	<b>0.00</b>	<b>0.00</b>	<b>0.00</b>	<b>0.00</b>	<b>0.00</b>	<b>0.00</b>	<b>0.00</b>	<b>0.00</b>	<b>0.00</b>	<b>0.00</b>	<b>0.00</b>	<b>0.00</b>
<b>Multas y sanciones</b>	<b>0.00</b>	<b>0.00</b>	<b>0.00</b>	<b>0.00</b>	<b>0.00</b>	<b>0.00</b>	<b>0.00</b>	<b>0.00</b>	<b>0.00</b>	<b>0.00</b>	<b>0.00</b>	<b>0.00</b>	<b>0.00</b>
<b>Ingresos diversos</b>	<b>0.00</b>	<b>0.00</b>	<b>0.00</b>	<b>0.00</b>	<b>0.00</b>	<b>0.00</b>	<b>0.00</b>	<b>0.00</b>	<b>0.00</b>	<b>0.00</b>	<b>0.00</b>	<b>0.00</b>	<b>0.00</b>
<b>B) Ingresos de capital</b>	<b>0.00</b>	<b>0.00</b>	<b>0.00</b>	<b>0.00</b>	<b>0.00</b>	<b>0.00</b>	<b>0.00</b>	<b>20.30</b>	<b>0.20</b>	<b>0.00</b>	<b>0.00</b>	<b>0.00</b>	<b>20.50</b>
Ventas de activos no financieros	0.00	0.00	0.00	0.00	0.00	0.00	0.00	20.30	0.20	0.00	0.00	0.00	20.50
<b>C) Donaciones</b>	<b>28.20</b>	<b>262.50</b>	<b>162.30</b>	<b>75.00</b>	<b>4.70</b>	<b>8.30</b>	<b>68.40</b>	<b>166.90</b>	<b>34.50</b>	<b>156.80</b>	<b>369.50</b>	<b>509.20</b>	<b>1,846.30</b>
<b>D) Fuentes Financieras</b>	<b>56,092.20</b>	<b>8,627.60</b>	<b>16,829.50</b>	<b>20,688.40</b>	<b>16,454.90</b>	<b>29,986.20</b>	<b>151.90</b>	<b>8,901.30</b>	<b>6,095.70</b>	<b>5,350.00</b>	<b>1,971.90</b>	<b>17,886.00</b>	<b>189,035.60</b>
<b>Disminución de activos financieros</b>	<b>0.00</b>	<b>29.80</b>	<b>0.00</b>	<b>34.70</b>	<b>0.00</b>	<b>0.00</b>	<b>0.00</b>	<b>30.50</b>	<b>0.00</b>	<b>0.00</b>	<b>26.40</b>	<b>0.00</b>	<b>121.40</b>
Recuperación de préstamos internos	0.00	29.80	0.00	34.70	0.00	0.00	0.00	30.50	0.00	0.00	26.40	0.00	121.40
<b>Incremento de pasivos financieros</b>	<b>56,092.20</b>	<b>8,597.80</b>	<b>16,829.50</b>	<b>20,653.70</b>	<b>16,454.90</b>	<b>29,986.20</b>	<b>151.90</b>	<b>8,870.80</b>	<b>6,095.70</b>	<b>5,350.00</b>	<b>1,945.50</b>	<b>17,886.00</b>	<b>188,914.20</b>
Incremento de pasivos corrientes	0.00	2,000.00	1,500.00	150.00	0.00	2,750.00	0.00	0.00	0.00	0.00	0.00	0.00	6,400.00
Obtención de préstamos internos a corto plazo	0.00	2,000.00	1,500.00	150.00	0.00	2,750.00	0.00	0.00	0.00	0.00	0.00	0.00	6,400.00
Incremento de pasivos no corrientes	56,092.20	6,597.80	15,329.50	20,503.70	16,454.90	27,236.20	151.90	8,870.80	6,095.70	5,350.00	1,945.50	17,886.00	182,514.20
<b>Incremento de documentos por pagar externo de largo plazo</b>	<b>0.00</b>	<b>0.00</b>	<b>0.00</b>	<b>0.00</b>	<b>0.00</b>	<b>0.00</b>	<b>0.00</b>	<b>0.00</b>	<b>0.00</b>	<b>0.00</b>	<b>0.00</b>	<b>0.00</b>	<b>0.00</b>
<b>Colocación de títulos, valores de la deuda pública a largo plazo</b>	<b>56,069.40</b>	<b>6,429.70</b>	<b>12,825.80</b>	<b>20,000.00</b>	<b>15,373.00</b>	<b>26,176.80</b>	<b>0.00</b>	<b>7,922.00</b>	<b>5,818.80</b>	<b>4,181.20</b>	<b>28.40</b>	<b>10,000.00</b>	<b>164,825.10</b>
De la deuda pública interna a largo plazo	0.00	6,379.20	12,825.80	20,000.00	15,373.00	2,500.00	0.00	7,922.00	5,818.80	4,181.20	0.00	10,000.00	85,000.00
De la deuda pública externa a largo plazo	56,069.40	50.50	0.00	0.00	0.00	23,676.80	0.00	0.00	0.00	0.00	28.40	0.00	79,825.10
<b>Obtención de préstamos de la deuda pública a largo plazo</b>	<b>22.80</b>	<b>168.10</b>	<b>2,503.70</b>	<b>503.70</b>	<b>1,081.90</b>	<b>1,059.40</b>	<b>151.90</b>	<b>948.80</b>	<b>276.90</b>	<b>1,168.80</b>	<b>1,917.10</b>	<b>7,886.00</b>	<b>17,689.10</b>
De la deuda pública interna a largo plazo	0.00	0.00	0.00	0.00	0.00	0.00	0.00	0.00	0.00	0.00	0.00	0.00	0.00
De la deuda pública externa a largo plazo	22.80	168.10	2,503.70	503.70	1,081.90	1,059.40	151.90	948.80	276.90	1,168.80	1,917.10	7,886.00	17,689.10
Petrocaribe	0.00	0.00	54.90	6.30	1.30	1.70	0.00	0.00	51.70	0.00	0.00	10.00	125.90
Otros	22.80	168.10	2,448.80	497.40	1,080.60	1,057.70	151.90	948.80	225.20	1,168.80	1,917.10	7,876.00	17,563.20

Cuadro 12.4, continuación

Partidas	Enero	Febrero	Marzo	Abril	Mayo	Junio	Julio	Agosto	Septiembre	Octubre	Noviembre	Diciembre	Total
<b>E) Aplicaciones financieras</b>	<b>2.00</b>	<b>2.70</b>	<b>19.60</b>	<b>7.30</b>	<b>1.80</b>	<b>13.60</b>	<b>9.80</b>	<b>33.10</b>	<b>22.30</b>	<b>20.90</b>	<b>20.20</b>	<b>118.30</b>	<b>271.60</b>
Incremento de disponibilidades	2.00	2.70	19.60	7.30	1.80	13.60	9.80	33.10	22.30	20.90	20.20	118.30	<b>271.60</b>
<b>F) Otros ingresos</b>	<b>346.70</b>	<b>329.00</b>	<b>308.30</b>	<b>296.50</b>	<b>345.00</b>	<b>314.70</b>	<b>341.00</b>	<b>322.80</b>	<b>326.60</b>	<b>357.50</b>	<b>333.10</b>	<b>361.70</b>	<b>3,982.90</b>
Depósitos a cargo del estado o fondos especiales y de terceros	246.70	252.50	252.70	242.20	267.20	251.60	255.40	259.20	268.90	278.70	256.50	284.60	<b>3,116.20</b>
Devolución de recursos a empleados por retenciones excesivas por TSS	0.00	20.20	(0.20)	0.10	0.40	0.00	0.00	(0.20)	0.00	0.00	0.00	0.00	<b>20.30</b>
Ingresos de la CUT no presupuestaria	100.00	56.30	55.80	54.20	77.40	63.10	85.60	63.80	57.70	78.80	76.60	77.10	<b>846.40</b>

Fuente: Ministerio de Hacienda, Sistema Integrado de Gestión Financiera (SIGEF), Informe de Ejecución de Ingresos

\*: Cifras sujetas a rectificación

1) Incluye los dólares convertidos a la tasa oficial

Notas: Fondo de devolución impuesto selectivo al consumo de combustibles, los depósitos en exceso de las recaudadoras y de la Tesorería de la Seguridad Social

Excluye en los Ingresos corrientes los reintegros de cheques y los depósitos en exceso

Excluye los depósitos a cargo del Estado, Fondos especiales y de terceros, ingresos de las instituciones centralizadas en la Cuenta única del tesoro no presupuestaria

Las informaciones presentadas incluyen los ingresos presupuestarios y no presupuestarios, por lo que difieren de las del Portal de Transparencia Fiscal, ya que solo incluyen los ingresos presupuestarios

Cuadro 12.5

REPÚBLICA DOMINICANA: Gastos del Gobierno central por mes, según clasificación económica, 2017\*  
(en RD\$)

Clasificación económica	Enero	Febrero	Marzo	Abril	Mayo	Junio	Julio	Agosto	Septiembre	Octubre	Noviembre	Diciembre	Total
<b>Total gastos y aplicaciones financieras</b>	<b>57,008.44</b>	<b>58,902.16</b>	<b>59,529.89</b>	<b>46,252.10</b>	<b>50,449.42</b>	<b>65,589.82</b>	<b>49,546.82</b>	<b>49,656.83</b>	<b>51,193.19</b>	<b>43,311.16</b>	<b>55,547.34</b>	<b>123,528.55</b>	<b>710,515.72</b>
<b>Total de gastos corrientes + de capital</b>	<b>44,799.60</b>	<b>48,750.95</b>	<b>51,648.32</b>	<b>40,738.65</b>	<b>43,502.09</b>	<b>57,729.04</b>	<b>40,547.56</b>	<b>45,414.23</b>	<b>46,108.74</b>	<b>41,880.72</b>	<b>49,075.91</b>	<b>113,752.83</b>	<b>623,948.64</b>
<b>2.1- Gastos corrientes</b>	<b>42,045.95</b>	<b>34,008.50</b>	<b>41,388.86</b>	<b>36,815.93</b>	<b>35,869.26</b>	<b>50,541.47</b>	<b>36,382.54</b>	<b>39,110.84</b>	<b>39,222.52</b>	<b>36,894.09</b>	<b>41,817.02</b>	<b>64,354.66</b>	<b>498,451.64</b>
<b>Gastos de consumo</b>	<b>15,123.76</b>	<b>17,562.25</b>	<b>18,769.35</b>	<b>16,359.81</b>	<b>17,885.66</b>	<b>19,771.62</b>	<b>17,242.17</b>	<b>19,921.24</b>	<b>18,375.40</b>	<b>17,286.40</b>	<b>19,618.93</b>	<b>36,312.26</b>	<b>234,228.86</b>
Remuneraciones	12,025.40	12,110.95	12,975.13	12,473.31	12,580.33	12,631.81	12,157.99	13,498.50	13,447.78	13,537.68	15,242.11	23,244.17	<b>165,925.18</b>
Bienes y servicios	3,091.89	5,450.00	5,791.84	3,884.91	5,307.20	7,224.99	5,082.94	6,461.84	4,956.23	3,750.07	4,366.88	13,122.41	<b>68,491.20</b>
Impuestos sobre los productos, la producción y las importaciones de las empresas	6.47	1.29	2.38	1.58	10.79	7.44	6.10	6.43	1.86	9.29	18.62	15.51	<b>87.76</b>
5 %, que se asigna durante el ejercicio para gasto corriente	0.00	0.00	0.00	0.00	0.00	0.00	0.00	0.00	0.00	0.00	0.00	0.00	<b>0.00</b>
1 % que se asigna durante el ejercicio para gasto corriente por calamidad pública	0.00	0.00	0.00	0.00	0.00	0.00	0.00	0.00	0.00	0.00	0.00	0.00	<b>0.00</b>
<b>Prestaciones de la seguridad social (sistema propio de la empresa)</b>	<b>2,256.45</b>	<b>2,273.56</b>	<b>2,423.98</b>	<b>2,371.55</b>	<b>2,363.38</b>	<b>2,375.80</b>	<b>2,522.69</b>	<b>2,501.70</b>	<b>2,539.70</b>	<b>2,721.72</b>	<b>3,228.63</b>	<b>4,621.48</b>	<b>32,200.65</b>
<b>Gastos de la propiedad</b>	<b>14,945.07</b>	<b>2,670.93</b>	<b>5,999.82</b>	<b>7,122.24</b>	<b>4,097.69</b>	<b>16,380.40</b>	<b>5,613.39</b>	<b>4,410.01</b>	<b>6,750.00</b>	<b>7,168.88</b>	<b>4,339.49</b>	<b>6,969.04</b>	<b>86,466.97</b>
Intereses	14,945.07	2,670.93	5,999.82	7,122.24	4,097.69	16,380.40	5,613.39	4,410.01	6,750.00	7,168.88	4,339.49	6,969.04	<b>86,466.97</b>
<b>Transferencias corrientes otorgadas</b>	<b>9,707.13</b>	<b>11,497.52</b>	<b>14,191.88</b>	<b>10,956.24</b>	<b>11,503.77</b>	<b>11,915.95</b>	<b>10,997.40</b>	<b>12,229.24</b>	<b>11,511.32</b>	<b>9,684.68</b>	<b>14,555.75</b>	<b>16,352.55</b>	<b>145,103.43</b>
Transferencias al sector privado	1,497.53	2,263.80	2,527.67	2,070.83	2,156.44	2,720.42	1,794.20	2,753.38	2,096.85	1,774.86	2,796.42	4,101.21	<b>28,553.61</b>
Transferencias al sector público	7,561.73	8,602.11	9,982.40	8,112.23	8,287.26	8,257.77	8,122.35	8,521.90	8,585.96	7,222.02	10,557.03	11,071.59	<b>104,884.34</b>
Transferencia al sector externo	57.62	9.16	40.90	41.61	11.47	10.71	24.93	72.30	17.75	42.85	43.20	92.34	<b>464.84</b>
Transferencias a otras instituciones públicas	590.26	622.45	1,640.91	731.56	1,048.60	927.05	1,055.92	881.66	810.77	644.95	1,159.11	1,087.41	<b>11,200.65</b>
<b>Otros gastos corrientes</b>	<b>13.54</b>	<b>4.25</b>	<b>3.83</b>	<b>6.10</b>	<b>6.09</b>	<b>5.08</b>	<b>2.02</b>	<b>3.12</b>	<b>15.64</b>	<b>21.77</b>	<b>65.52</b>	<b>29.49</b>	<b>176.45</b>
<b>2.2- Gastos de capital</b>	<b>2,753.65</b>	<b>14,742.45</b>	<b>10,259.46</b>	<b>3,922.72</b>	<b>7,632.83</b>	<b>7,187.57</b>	<b>4,165.02</b>	<b>6,303.39</b>	<b>6,886.22</b>	<b>4,986.63</b>	<b>7,258.89</b>	<b>49,398.17</b>	<b>125,497.00</b>
<b>Construcciones en proceso</b>	<b>1,097.25</b>	<b>4,765.65</b>	<b>2,961.37</b>	<b>775.89</b>	<b>1,734.40</b>	<b>966.79</b>	<b>800.04</b>	<b>1,649.33</b>	<b>1,236.53</b>	<b>1,376.54</b>	<b>2,231.73</b>	<b>7,566.77</b>	<b>27,162.26</b>
Construcciones por contrato	1,090.47	3,710.00	338.02	677.07	1,190.94	827.52	652.39	550.19	649.85	587.26	985.69	4,251.63	<b>15,511.03</b>
Construcciones por administración	6.78	15.31	40.94	30.71	68.03	71.01	52.83	133.74	85.76	53.28	232.46	1,927.89	<b>2,718.75</b>
<b>Activos fijos (formación bruta de capital fijo)</b>	<b>986.43</b>	<b>2,698.04</b>	<b>2,603.64</b>	<b>1,453.16</b>	<b>1,934.70</b>	<b>2,450.79</b>	<b>2,069.39</b>	<b>2,500.48</b>	<b>2,298.70</b>	<b>1,766.36</b>	<b>3,003.79</b>	<b>10,279.05</b>	<b>34,044.54</b>
Viviendas, edificios y estructuras	850.90	2,372.29	2,075.88	1,235.35	1,339.03	1,363.68	1,312.34	1,714.76	1,260.53	1,577.82	2,055.89	6,984.61	<b>24,143.08</b>
Maquinarias y equipos	121.23	315.21	519.94	208.71	561.88	1,052.73	749.09	766.78	992.41	171.50	909.80	3,115.69	<b>9,484.97</b>
Equipo de defensa y seguridad	0.47	2.10	0.68	0.33	10.77	11.89	2.41	8.69	2.12	0.99	8.85	79.51	<b>128.81</b>
Activos biológicos cultivados	10.98	0.00	0.00	0.00	0.52	0.45	0.25	0.00	0.77	0.65	0.00	0.00	<b>13.62</b>
Activos fijos intangibles	2.84	8.44	7.15	8.78	22.49	22.05	5.30	10.26	42.87	15.40	29.24	99.24	<b>274.06</b>
<b>Objetos de valor</b>	<b>0.00</b>	<b>0.17</b>	<b>2.94</b>	<b>0.37</b>	<b>0.02</b>	<b>0.25</b>	<b>0.00</b>	<b>3.48</b>	<b>0.03</b>	<b>0.39</b>	<b>0.64</b>	<b>1.38</b>	<b>9.66</b>
Piedras y metales preciosos	0.00	0.00	0.00	0.00	0.00	0.00	0.00	0.00	0.03	0.00	0.00	0.00	<b>0.03</b>
Antigüedades y otros objetos de arte	0.00	0.17	0.36	0.37	0.02	0.25	0.00	0.00	0.00	0.00	0.00	1.38	<b>2.54</b>
Otros objetos de valor	0.00	0.00	2.58	0.00	0.00	0.00	0.00	3.48	0.00	0.39	0.64	0.00	<b>7.09</b>
<b>Activos no producidos</b>	<b>65.38</b>	<b>524.69</b>	<b>214.12</b>	<b>109.77</b>	<b>178.20</b>	<b>194.76</b>	<b>75.89</b>	<b>223.31</b>	<b>478.90</b>	<b>482.32</b>	<b>139.55</b>	<b>476.72</b>	<b>3,163.61</b>
Activos tangibles no producidos de origen natural	61.77	507.80	183.40	103.87	166.57	161.90	70.49	200.28	155.16	466.06	131.13	246.22	<b>2,454.67</b>
Activos intangibles no producidos	3.61	16.89	30.72	5.90	11.62	32.85	5.40	23.03	323.74	16.25	8.42	230.50	<b>708.94</b>
<b>Transferencias de capital otorgadas</b>	<b>604.59</b>	<b>6,753.90</b>	<b>4,477.38</b>	<b>1,583.53</b>	<b>3,785.52</b>	<b>3,574.99</b>	<b>1,219.70</b>	<b>1,926.79</b>	<b>2,872.05</b>	<b>1,361.02</b>	<b>1,883.18</b>	<b>31,074.26</b>	<b>61,116.92</b>
Transferencias de capital al sector privado	40.40	52.56	114.41	86.27	46.15	49.62	65.59	71.26	128.42	38.08	75.59	284.53	<b>1,052.87</b>

Cuadro 12.5, continuación

Clasificación económica	Enero	Febrero	Marzo	Abril	Mayo	Junio	Julio	Agosto	Septiembre	Octubre	Noviembre	Diciembre	Total
Transferencias de capital al sector público	559.19	6,679.53	4,290.36	1,475.46	3,708.76	3,473.84	1,037.45	1,808.85	2,696.44	1,248.49	1,774.28	30,577.99	<b>59,330.65</b>
Otras transferencias de capital	5.00	21.82	72.62	21.79	30.62	51.53	116.66	46.68	47.19	74.45	33.31	211.73	<b>733.40</b>
<b>Gastos de capital, reserva presupuestaria</b>	<b>0.00</b>	<b>0.00</b>	<b>0.00</b>	<b>0.00</b>	<b>0.00</b>	<b>0.00</b>	<b>0.00</b>	<b>0.00</b>	<b>0.00</b>	<b>0.00</b>	<b>0.00</b>	<b>0.00</b>	<b>0.00</b>
5 % que se asigna durante el ejercicio para inversión	0.00	0.00	0.00	0.00	0.00	0.00	0.00	0.00	0.00	0.00	0.00	0.00	<b>0.00</b>
1 % que se asigna durante el ejercicio para inversión por calamidad pública	0.00	0.00	0.00	0.00	0.00	0.00	0.00	0.00	0.00	0.00	0.00	0.00	<b>0.00</b>
<b>3.2 Aplicaciones financieras</b>	<b>12,208.84</b>	<b>10,151.20</b>	<b>7,881.57</b>	<b>5,513.45</b>	<b>6,947.33</b>	<b>7,860.78</b>	<b>8,999.26</b>	<b>4,242.60</b>	<b>5,084.45</b>	<b>1,430.44</b>	<b>6,471.43</b>	<b>9,775.72</b>	<b>86,567.08</b>
<b>Incremento de activos financieros</b>	<b>0.00</b>	<b>166.67</b>	<b>827.38</b>	<b>1,340.84</b>	<b>750.00</b>	<b>83.33</b>	<b>333.33</b>	<b>166.67</b>	<b>166.67</b>	<b>166.67</b>	<b>840.19</b>	<b>166.67</b>	<b>5,008.41</b>
Incremento de activos financieros no corrientes	0.00	166.67	827.38	1,340.84	750.00	83.33	333.33	166.67	166.67	166.67	840.19	166.67	<b>5,008.41</b>
Compra de acciones y participaciones de capital con fines de liquidez	0.00	166.67	827.38	1,340.84	750.00	83.33	333.33	166.67	166.67	166.67	840.19	166.67	<b>5,008.41</b>
Compra de acciones y participaciones de capital de instituciones públicas financieras	0.00	166.67	666.67	166.67	750.00	83.33	333.33	166.67	166.67	166.67	166.67	166.67	<b>3,000.00</b>
Compra de acciones y participaciones de capital de organismos e instituciones internacionales	0.00	0.00	160.71	1,174.18	0.00	0.00	0.00	0.00	0.00	0.00	673.52	0.00	<b>2,008.41</b>
<b>Disminución de pasivos</b>	<b>12,208.84</b>	<b>9,984.54</b>	<b>7,054.19</b>	<b>4,172.60</b>	<b>6,197.33</b>	<b>7,777.44</b>	<b>8,665.93</b>	<b>4,075.93</b>	<b>4,917.78</b>	<b>1,263.77</b>	<b>5,631.24</b>	<b>9,609.06</b>	<b>81,558.67</b>
Disminución de pasivos corrientes	12,208.84	9,984.54	7,054.19	4,172.60	6,085.32	7,665.44	8,609.40	3,963.93	4,917.78	1,263.77	5,595.74	9,609.06	<b>81,130.62</b>
<b>Disminución de cuentas por pagar de corto plazo</b>	<b>0.00</b>	<b>6,824.58</b>	<b>3,423.67</b>	<b>1,345.26</b>	<b>2,451.74</b>	<b>1,614.12</b>	<b>1,989.72</b>	<b>1,500.12</b>	<b>1,484.11</b>	<b>221.41</b>	<b>268.60</b>	<b>7,726.10</b>	<b>28,849.44</b>
Disminución de cuentas por pagar de internas corto plazo	0.00	2,120.56	2,920.70	1,126.95	1,098.09	1,138.43	1,095.63	1,217.63	1,087.18	21.90	167.64	3,630.06	<b>15,624.76</b>
Disminución de cuentas por pagar internas de corto plazo deuda administrativa	0.00	4,704.02	502.97	218.31	1,353.65	475.69	894.10	282.49	396.94	199.51	100.97	4,096.04	<b>13,224.68</b>
<b>Amortización de la porción de corto plazo de la deuda pública en títulos valores de largo plazo</b>	<b>7,720.50</b>	<b>0.00</b>	<b>0.00</b>	<b>0.00</b>	<b>0.00</b>	<b>3,045.66</b>	<b>2,532.00</b>	<b>0.00</b>	<b>0.00</b>	<b>0.00</b>	<b>0.00</b>	<b>53.91</b>	<b>13,352.07</b>
Amortización de la porción de corto plazo de la deuda pública interna en títulos valores de largo plazo	4,725.43	0.00	0.00	0.00	0.00	0.00	2,532.00	0.00	0.00	0.00	0.00	0.00	<b>7,257.43</b>
Amortización de la porción de corto plazo de la deuda pública externa en títulos valores de largo plazo	2,995.08	0.00	0.00	0.00	0.00	3,045.66	0.00	0.00	0.00	0.00	0.00	53.91	<b>6,094.64</b>
Amortización de la porción de corto plazo de la deuda pública en préstamos de largo plazo	4,488.34	3,159.96	3,630.53	2,827.35	3,633.58	3,005.66	4,087.68	2,463.81	3,433.67	1,042.36	5,327.14	1,829.05	<b>38,929.11</b>
Amortización de la porción de corto plazo de la deuda pública interna en préstamos de largo plazo	569.15	836.79	590.66	574.68	538.82	901.49	274.22	570.20	305.06	7.45	569.39	7.48	<b>5,745.38</b>
Amortización de la porción de corto plazo de la deuda pública externa en préstamos de largo plazo	3,919.19	2,323.17	3,039.87	2,252.66	3,094.77	2,104.17	3,813.46	1,893.61	3,128.60	1,034.91	4,757.75	1,821.56	<b>33,183.73</b>
Disminución de pasivos no corrientes	0.00	0.00	0.00	0.00	112.01	112.01	56.53	112.01	0.00	0.00	35.51	0.00	<b>428.05</b>
<b>Disminución de cuentas por pagar de largo plazo</b>	<b>0.00</b>	<b>0.00</b>	<b>0.00</b>	<b>0.00</b>	<b>0.00</b>	<b>0.00</b>	<b>56.53</b>	<b>0.00</b>	<b>0.00</b>	<b>0.00</b>	<b>35.51</b>	<b>0.00</b>	<b>92.03</b>
Disminución de cuentas por pagar internas de largo plazo	0.00	0.00	0.00	0.00	0.00	0.00	56.53	0.00	0.00	0.00	35.51	0.00	<b>92.03</b>
<b>Disminución de documentos por pagar de largo plazo</b>	<b>0.00</b>	<b>0.00</b>	<b>0.00</b>	<b>0.00</b>	<b>112.01</b>	<b>112.01</b>	<b>0.00</b>	<b>112.01</b>	<b>0.00</b>	<b>0.00</b>	<b>0.00</b>	<b>0.00</b>	<b>336.02</b>
Disminución de documentos por pagar internos de largo plazo	0.00	0.00	0.00	0.00	112.01	112.01	0.00	112.01	0.00	0.00	0.00	0.00	<b>336.02</b>
<b>Disminución de otros pasivos de largo plazo</b>	<b>0.00</b>	<b>0.00</b>	<b>0.00</b>	<b>0.00</b>	<b>0.00</b>	<b>0.00</b>	<b>0.00</b>	<b>0.00</b>	<b>0.00</b>	<b>0.00</b>	<b>0.00</b>	<b>0.00</b>	<b>0.00</b>
Disminución de otros pasivos internos de largo plazo	0.00	0.00	0.00	0.00	0.00	0.00	0.00	0.00	0.00	0.00	0.00	0.00	<b>0.00</b>

Fuente: Dirección General de Presupuesto, Sistema de Información de la Gestión Financiera (SIGEF)

\*: Cifras sujetas a rectificación



**Cuadro 12.6**  
 REPÚBLICA DOMINICANA: Gastos del Gobierno Central por mes, según clasificación institucional, 2017\*  
 (en millones RD\$)

Partidas	Enero	Febrero	Marzo	Abril	Mayo	Junio	Julio	Agosto	Septiembre	Octubre	Noviembre	Diciembre	Total
<b>Total gastos + aplicaciones</b>	<b>57,008.44</b>	<b>58,902.16</b>	<b>59,529.89</b>	<b>46,252.10</b>	<b>50,449.42</b>	<b>65,589.82</b>	<b>49,546.82</b>	<b>49,656.83</b>	<b>51,193.19</b>	<b>43,311.16</b>	<b>55,547.34</b>	<b>123,528.55</b>	<b>710,515.72</b>
<b>Total gastos</b>	<b>44,799.60</b>	<b>48,750.95</b>	<b>51,648.32</b>	<b>40,738.65</b>	<b>43,502.09</b>	<b>57,729.04</b>	<b>40,547.56</b>	<b>45,414.23</b>	<b>46,108.74</b>	<b>41,880.72</b>	<b>49,075.91</b>	<b>113,752.83</b>	<b>623,948.64</b>
<b>Poder Legislativo (Congreso Nacional)</b>	<b>558.48</b>	<b>508.48</b>	<b>508.48</b>	<b>508.48</b>	<b>508.48</b>	<b>524.48</b>	<b>516.64</b>	<b>544.64</b>	<b>509.64</b>	<b>508.48</b>	<b>508.48</b>	<b>761.98</b>	<b>6,466.74</b>
Senado de la República	222.98	172.98	172.98	172.98	172.98	172.98	172.98	172.98	172.98	172.98	172.98	272.98	<b>2,225.78</b>
Cámara de Diputados	335.50	335.50	335.50	335.50	335.50	351.50	343.66	371.66	336.66	335.50	335.50	489.00	<b>4,240.96</b>
<b>Poder Ejecutivo</b>	<b>42,855.13</b>	<b>47,150.19</b>	<b>50,057.36</b>	<b>39,022.61</b>	<b>41,901.60</b>	<b>56,112.25</b>	<b>38,938.90</b>	<b>43,640.10</b>	<b>44,469.25</b>	<b>40,271.84</b>	<b>47,752.88</b>	<b>112,087.45</b>	<b>604,259.57</b>
Presidencia de la República	2,094.59	3,905.91	4,063.59	2,880.42	3,791.86	4,186.78	3,735.21	4,222.50	4,083.27	3,519.12	4,719.13	13,303.96	<b>54,506.35</b>
Ministerio de Interior y Policía	2,316.73	2,673.68	2,638.70	2,593.08	2,720.63	2,733.51	2,627.20	2,646.65	2,678.03	2,621.39	3,539.87	3,384.47	<b>33,173.93</b>
Ministerio de Defensa	1,589.55	1,708.75	1,800.21	1,760.15	1,765.04	1,839.61	2,064.26	2,176.28	2,164.49	2,212.28	2,116.54	4,130.93	<b>25,328.10</b>
Ministerio de Relaciones Exteriores	507.96	594.05	610.60	626.66	611.76	565.76	596.44	577.11	572.16	630.27	739.14	864.01	<b>7,495.91</b>
Ministerio de Hacienda	975.24	1,179.38	949.75	1,115.46	1,088.64	1,058.24	1,124.76	1,173.22	1,276.27	1,255.78	1,500.15	2,401.39	<b>15,098.28</b>
Ministerio de Educación	9,425.40	11,521.88	12,309.87	9,392.01	10,787.67	11,770.76	10,228.13	12,120.47	10,425.56	10,443.08	12,042.27	21,719.89	<b>142,186.99</b>
Ministerio de Salud Pública y Asistencia Social	3,497.31	6,160.95	5,726.22	4,937.41	5,555.18	5,424.95	4,756.47	5,571.47	5,695.41	5,093.75	7,953.39	10,879.53	<b>71,252.05</b>
Ministerio de Deportes, Educación Física y Recreación	77.79	186.60	240.75	137.40	144.94	303.22	92.39	157.42	265.57	110.40	194.75	385.05	<b>2,296.26</b>
Ministerio de Trabajo	147.50	169.49	169.99	153.78	182.49	164.67	148.54	154.21	173.17	157.02	220.74	283.39	<b>2,124.98</b>
Ministerio de Agricultura	582.60	588.75	872.83	591.96	843.76	689.71	715.36	727.34	879.59	684.74	1,118.53	1,474.78	<b>9,769.95</b>
Ministerio de Obras Públicas y Comunicaciones	1,776.51	5,141.88	3,805.70	1,737.13	2,259.30	2,262.52	1,196.37	3,124.99	2,280.69	1,989.38	3,922.74	7,344.89	<b>36,842.12</b>
Ministerio de Industria y Comercio	218.75	383.03	294.99	385.12	414.90	356.01	294.64	479.72	332.72	289.04	631.15	776.45	<b>4,856.51</b>
Ministerio de Turismo	224.38	330.06	399.06	306.53	151.26	390.16	294.25	231.22	399.48	435.77	426.01	1,003.89	<b>4,592.09</b>
Procuraduría General de la República	378.28	401.84	572.42	529.80	494.28	508.19	535.65	494.72	479.65	309.66	55.18	1,161.20	<b>5,920.88</b>
Ministerio de la Mujer	20.90	31.55	38.77	38.23	36.17	38.48	35.22	43.94	56.04	34.51	40.53	70.44	<b>484.78</b>
Ministerio de Cultura	141.37	161.53	166.93	147.36	182.99	153.79	189.47	157.22	170.19	209.55	238.21	222.37	<b>2,140.98</b>
Ministerio de la Juventud	24.07	34.92	47.75	32.73	36.07	35.24	32.74	32.85	33.80	34.22	51.26	67.54	<b>463.18</b>
Ministerio de Medio Ambiente y Recursos Naturales	181.23	423.29	516.24	369.08	326.86	551.25	316.72	365.18	1,394.96	359.41	562.17	1,373.68	<b>6,740.08</b>
Ministerio de Educación Superior, Ciencia y Tecnología	699.16	958.95	1,293.10	958.84	977.51	1,138.14	1,053.18	1,046.73	966.93	784.90	1,374.70	1,781.59	<b>13,033.72</b>
Ministerio de Economía, Planificación y Desarrollo	104.85	119.57	151.17	125.66	143.44	183.89	127.09	179.69	161.85	155.29	203.36	1,099.43	<b>2,755.29</b>
Ministerio de Administración Pública	28.10	44.80	67.85	34.78	45.46	73.13	44.08	63.28	72.97	51.41	84.88	155.80	<b>766.56</b>
Ministerio de Energía y Minas	73.76	79.53	81.38	64.68	71.84	74.92	74.68	76.82	85.91	68.38	116.36	240.67	<b>1,108.93</b>
Administración de Deuda Pública y Activos Financieros	14,945.07	2,658.22	5,999.55	7,111.09	4,091.48	16,374.76	5,608.31	4,409.17	6,745.95	7,168.61	4,339.12	6,412.99	<b>85,864.31</b>
Administración de Obligaciones del Tesoro Nacional	2,824.02	7,691.60	7,239.94	2,993.24	5,178.08	5,234.55	3,047.74	3,407.90	3,074.57	1,653.88	1,562.71	31,549.12	<b>75,457.35</b>
<b>Poder Judicial</b>	<b>572.68</b>	<b>572.68</b>	<b>572.68</b>	<b>572.68</b>	<b>572.68</b>	<b>572.68</b>	<b>572.68</b>	<b>572.68</b>	<b>572.68</b>	<b>572.68</b>	<b>572.68</b>	<b>572.68</b>	<b>6,872.20</b>
<b>Junta Central Electoral</b>	<b>621.33</b>	<b>321.33</b>	<b>321.33</b>	<b>421.33</b>	<b>321.33</b>	<b>321.33</b>	<b>321.33</b>	<b>421.33</b>	<b>321.33</b>	<b>329.81</b>	<b>67.09</b>	<b>97.09</b>	<b>3,885.94</b>
<b>Cámara de Cuentas de la República Dominicana</b>	<b>50.76</b>	<b>57.05</b>	<b>55.72</b>	<b>54.41</b>	<b>54.41</b>	<b>54.72</b>	<b>54.42</b>	<b>91.89</b>	<b>92.25</b>	<b>54.32</b>	<b>31.19</b>	<b>78.05</b>	<b>729.19</b>

Cuadro 12.6, continuación

Partidas	Enero	Febrero	Marzo	Abril	Mayo	Junio	Julio	Agosto	Septiembre	Octubre	Noviembre	Diciembre	Total
<b>Tribunal Constitucional</b>	<b>89.42</b>	<b>89.42</b>	<b>80.94</b>	<b>97.90</b>	<b>89.42</b>	<b>89.42</b>	<b>89.42</b>	<b>89.42</b>	<b>89.42</b>	<b>89.42</b>	<b>89.42</b>	<b>89.42</b>	<b>1,073.00</b>
<b>Defensor del Pueblo</b>	<b>12.10</b>	<b>12.10</b>	<b>12.10</b>	<b>13.70</b>	<b>12.50</b>	<b>12.50</b>	<b>12.50</b>	<b>12.50</b>	<b>12.50</b>	<b>12.50</b>	<b>12.50</b>	<b>12.50</b>	<b>150.00</b>
<b>Tribunal Superior Electoral (TSE)</b>	<b>39.71</b>	<b>39.71</b>	<b>39.71</b>	<b>47.54</b>	<b>41.67</b>	<b>41.67</b>	<b>41.67</b>	<b>41.67</b>	<b>41.67</b>	<b>41.67</b>	<b>41.67</b>	<b>53.67</b>	<b>512.00</b>
<b>Aplicaciones Financieras</b>	<b>12,208.84</b>	<b>10,151.20</b>	<b>7,881.57</b>	<b>5,513.45</b>	<b>6,947.33</b>	<b>7,860.78</b>	<b>8,999.26</b>	<b>4,242.60</b>	<b>5,084.45</b>	<b>1,430.44</b>	<b>6,471.43</b>	<b>9,775.72</b>	<b>86,567.08</b>
Presidencia de la República	0.00	733.49	416.89	76.10	1,221.28	431.24	753.83	171.33	30.06	2.55	31.80	1,758.35	<b>5,626.91</b>
Ministerio de Interior y Policía	0.00	0.00	0.00	0.00	0.00	0.00	0.00	1.30	0.00	0.00	0.00	19.87	<b>21.17</b>
Ministerio de Defensa	0.00	1.59	1.59	1.59	8.59	9.34	1.59	1.59	1.59	1.59	1.59	23.71	<b>54.36</b>
Ministerio de Hacienda	0.00	0.00	0.00	0.00	0.00	0.00	0.00	0.00	0.00	0.00	53.61	0.00	<b>53.61</b>
Ministerio de Educación	0.00	0.00	0.00	0.00	0.00	0.00	0.00	0.00	0.00	0.00	0.00	3.34	<b>3.34</b>
Ministerio de Salud Pública y Asistencia Social	0.00	0.00	0.00	0.00	0.00	0.00	0.00	0.00	0.00	0.00	0.00	72.12	<b>72.12</b>
Ministerio de Trabajo	0.00	0.00	0.00	0.00	0.00	0.00	0.00	0.00	0.00	0.00	0.00	3.44	<b>3.44</b>
Ministerio de Agricultura	0.00	166.67	166.67	166.67	254.80	105.33	333.33	166.67	166.67	187.34	166.67	166.67	<b>2,047.48</b>
Ministerio de Obras Públicas y Comunicaciones	0.00	3,970.53	86.08	142.21	126.10	32.26	68.68	10.00	0.01	1.76	51.09	69.89	<b>4,558.60</b>
Ministerio de Turismo	0.00	0.00	0.00	0.00	0.00	0.00	0.00	0.00	209.30	0.00	0.00	0.00	<b>209.30</b>
Procuraduría General de la República	0.00	0.00	0.00	0.00	0.00	0.00	0.00	0.00	0.00	0.00	0.00	0.00	<b>0.00</b>
Ministerio de Medio Ambiente y Recursos Naturales	0.00	0.00	0.00	0.00	0.00	0.00	0.00	0.00	0.00	0.00	0.00	21.47	<b>21.47</b>
Ministerio de Educación Superior, Ciencia y Tecnología	0.00	0.00	0.00	0.00	0.00	0.61	0.00	0.00	0.00	0.00	0.00	0.00	<b>0.61</b>
Junta Central Electoral	0.00	0.00	0.00	0.00	0.00	0.00	0.00	0.00	0.00	0.00	0.00	500.00	<b>500.00</b>
Administración de Deuda Pública y Activos Financieros	12,208.84	3,158.37	4,289.65	3,999.93	4,142.27	6,061.31	6,689.67	2,563.38	3,589.65	1,237.21	6,024.34	3,639.04	<b>57,603.66</b>
Administración de Obligaciones del Tesoro Nacional	0.00	2,120.56	2,920.70	1,126.95	1,194.30	1,220.68	1,152.15	1,328.34	1,087.17	0.00	142.34	3,497.83	<b>15,791.01</b>

Fuente: Dirección General de Presupuesto, Sistema de Información de la Gestión Financiera (SIGEF)

\*: Cifras sujeta a rectificación

Cuadro 12.7

REPÚBLICA DOMINICANA: Gastos del Gobierno Central por mes, según clasificación funcional, 2017\*  
(en millones RD\$)

Partidas	Enero	Febrero	Marzo	Abril	Mayo	Junio	Julio	Agosto	Septiembre	Octubre	Noviembre	Diciembre	Total
<b>Total gastos + aplicaciones financieras</b>	<b>57,008.44</b>	<b>58,902.16</b>	<b>59,529.89</b>	<b>46,252.10</b>	<b>50,449.42</b>	<b>65,589.82</b>	<b>49,546.82</b>	<b>49,656.83</b>	<b>51,193.19</b>	<b>43,311.16</b>	<b>55,547.34</b>	<b>123,528.55</b>	<b>710,515.72</b>
<b>Total gastos</b>	<b>44,799.60</b>	<b>48,750.95</b>	<b>51,648.32</b>	<b>40,738.65</b>	<b>43,502.09</b>	<b>57,729.04</b>	<b>40,547.56</b>	<b>45,414.23</b>	<b>46,108.74</b>	<b>41,880.72</b>	<b>49,075.91</b>	<b>113,752.83</b>	<b>623,948.64</b>
<b>1- Servicios generales</b>	<b>7,545.22</b>	<b>8,491.09</b>	<b>8,718.21</b>	<b>8,742.21</b>	<b>8,812.40</b>	<b>8,766.69</b>	<b>8,917.48</b>	<b>9,400.30</b>	<b>9,461.34</b>	<b>8,859.91</b>	<b>9,970.53</b>	<b>15,124.97</b>	<b>112,810.35</b>
<b>1.1 - Administración general</b>	<b>3,983.29</b>	<b>4,361.74</b>	<b>4,403.63</b>	<b>4,372.26</b>	<b>4,447.52</b>	<b>4,358.85</b>	<b>4,262.06</b>	<b>4,611.80</b>	<b>4,730.82</b>	<b>4,343.26</b>	<b>4,668.44</b>	<b>7,026.39</b>	<b>55,570.06</b>
Órganos ejecutivos y legislativos	450.90	400.90	400.90	400.90	400.90	416.90	400.90	435.90	400.90	400.90	391.45	660.35	5,161.82
Gestión administrativa, financiera, fiscal, económica y planificación	1,448.56	2,176.62	2,200.88	2,058.04	2,250.30	2,150.54	2,026.73	2,242.30	2,523.06	2,167.77	2,700.86	4,725.14	28,670.80
Transferencias a instituciones públicas incluidos los gobiernos locales	1,422.79	1,423.18	1,440.33	1,444.22	1,433.10	1,428.19	1,471.21	1,470.38	1,443.64	1,432.87	1,467.14	1,481.94	17,358.99
Organos electorales y promoción de la participación ciudadana	661.04	361.04	361.04	468.87	362.99	362.99	362.99	462.99	362.99	341.48	108.75	150.75	4,367.94
Investigación y desarrollo relacionado con la administración general	0.00	0.00	0.48	0.23	0.23	0.23	0.23	0.23	0.23	0.23	0.24	8.21	10.52
<b>1.2 - Relaciones internacionales</b>	<b>508.46</b>	<b>595.12</b>	<b>609.56</b>	<b>630.18</b>	<b>610.18</b>	<b>563.45</b>	<b>605.52</b>	<b>578.59</b>	<b>568.91</b>	<b>631.32</b>	<b>743.23</b>	<b>876.53</b>	<b>7,521.04</b>
Relaciones internacionales desde oficinas en el país	77.81	159.39	147.10	185.60	168.72	120.31	152.00	132.76	121.44	149.08	198.71	389.60	2,002.51
Relaciones internacionales desde oficinas en el exterior	430.65	435.73	462.46	444.58	441.46	443.14	453.52	445.83	447.48	482.24	544.52	486.94	5,518.53
Cooperación al exterior	0.00	0.00	0.00	0.00	0.00	0.00	0.00	0.00	0.00	0.00	0.00	0.00	0.00
<b>1.3 - Defensa nacional</b>	<b>1,146.97</b>	<b>1,262.95</b>	<b>1,333.48</b>	<b>1,346.41</b>	<b>1,362.01</b>	<b>1,408.74</b>	<b>1,658.32</b>	<b>1,829.92</b>	<b>1,827.23</b>	<b>1,774.88</b>	<b>1,696.17</b>	<b>3,540.80</b>	<b>20,187.88</b>
Defensa militar	1,099.57	1,208.11	1,261.21	1,271.21	1,240.67	1,286.29	1,584.76	1,668.41	1,666.20	1,699.12	1,552.56	3,039.50	18,577.61
Defensa civil y gestión de riesgo de desastre.	34.31	40.96	58.47	60.98	106.50	107.55	57.49	144.96	145.73	61.13	119.41	473.78	1,411.26
Investigación y desarrollo para la defensa militar y civil y gestión de riesgo de desastre	13.09	13.87	13.81	14.22	14.84	14.90	16.07	16.55	15.31	14.63	24.21	27.52	199.01
<b>1.4 - Justicia, orden público y seguridad</b>	<b>1,906.51</b>	<b>2,271.28</b>	<b>2,371.53</b>	<b>2,393.36</b>	<b>2,392.70</b>	<b>2,435.65</b>	<b>2,391.59</b>	<b>2,379.99</b>	<b>2,334.38</b>	<b>2,110.46</b>	<b>2,862.68</b>	<b>3,681.24</b>	<b>29,531.37</b>
Servicios de seguridad interior	671.72	959.76	914.88	938.89	969.88	1,020.43	972.86	952.41	940.53	915.43	1,750.01	1,302.32	12,309.12
Servicios de protección contra incendios	19.54	21.65	23.69	22.20	24.64	23.11	23.08	23.07	24.68	24.56	38.26	41.29	309.78
Administración y servicios de justicia	866.22	885.16	1,057.87	979.20	983.52	996.34	946.52	911.38	894.89	853.20	655.39	1,824.16	11,853.84
Prisiones	63.91	70.88	70.71	70.45	70.61	71.10	134.87	135.46	135.81	4.10	0.00	0.00	827.89
Servicios de migraciones	61.72	95.94	93.25	84.31	115.56	105.22	81.49	94.69	105.39	103.49	130.94	244.11	1,316.10
Investigación y desarrollo relacionado con la justicia, orden público y seguridad	223.40	237.89	211.13	298.31	228.49	219.45	232.77	262.98	233.09	209.69	288.08	269.36	2,914.64
<b>2- Servicios económicos</b>	<b>4,512.79</b>	<b>13,205.79</b>	<b>11,461.81</b>	<b>4,873.22</b>	<b>8,026.68</b>	<b>8,130.10</b>	<b>4,304.58</b>	<b>6,779.70</b>	<b>6,697.02</b>	<b>3,688.48</b>	<b>6,924.38</b>	<b>40,571.45</b>	<b>119,176.01</b>
<b>2.1- Asuntos económicos y laborales</b>	<b>257.04</b>	<b>444.15</b>	<b>355.95</b>	<b>429.29</b>	<b>483.94</b>	<b>399.99</b>	<b>339.25</b>	<b>539.56</b>	<b>382.08</b>	<b>344.10</b>	<b>684.97</b>	<b>1,126.47</b>	<b>5,786.77</b>
Asuntos económicos y regulación del comercio	212.48	378.16	289.14	378.59	407.64	338.47	287.32	482.20	324.89	289.87	591.76	1,002.38	4,982.91
Asuntos laborales generales	44.56	65.99	66.81	50.70	76.29	61.51	51.93	57.36	57.19	54.23	93.20	124.08	803.86
<b>2.2- Agropecuaria, caza, pesca y silvicultura</b>	<b>614.55</b>	<b>601.76</b>	<b>915.22</b>	<b>624.41</b>	<b>862.28</b>	<b>752.85</b>	<b>742.08</b>	<b>767.79</b>	<b>916.18</b>	<b>728.21</b>	<b>1,155.97</b>	<b>1,956.27</b>	<b>10,637.59</b>
Agropecuaria	611.47	598.16	911.64	621.32	859.24	749.30	739.16	764.86	912.51	725.36	1,151.71	1,951.36	10,596.10
Caza y pesca	3.09	3.60	3.58	3.09	3.04	3.55	2.92	2.93	3.67	2.85	4.26	4.91	41.49
<b>2.3- Riego</b>	<b>94.10</b>	<b>274.03</b>	<b>321.89</b>	<b>235.97</b>	<b>172.34</b>	<b>366.61</b>	<b>152.79</b>	<b>190.23</b>	<b>1,215.07</b>	<b>174.12</b>	<b>379.21</b>	<b>985.77</b>	<b>4,562.13</b>
Riego	94.10	274.03	321.89	235.97	172.34	366.61	152.79	190.23	1,215.07	174.12	379.21	985.77	4,562.13

Cuadro 12.7, continuación

Partidas	Enero	Febrero	Marzo	Abril	Mayo	Junio	Julio	Agosto	Septiembre	Octubre	Noviembre	Diciembre	Total
<b>2.4- Energía y combustible</b>	<b>1,450.73</b>	<b>6,186.77</b>	<b>5,648.18</b>	<b>1,462.59</b>	<b>3,705.26</b>	<b>3,678.24</b>	<b>1,472.39</b>	<b>1,846.51</b>	<b>1,475.76</b>	<b>53.85</b>	<b>67.73</b>	<b>27,992.02</b>	<b>55,040.04</b>
Energía eléctrica	1,450.73	6,186.77	5,648.18	1,462.59	3,705.26	3,678.24	1,472.39	1,846.51	1,475.76	53.85	67.73	27,992.02	55,040.04
<b>2.5 - Minería, manufactura y construcción</b>	<b>25.61</b>	<b>25.25</b>	<b>26.37</b>	<b>26.16</b>	<b>26.29</b>	<b>30.25</b>	<b>25.85</b>	<b>28.46</b>	<b>35.73</b>	<b>26.95</b>	<b>41.77</b>	<b>33.72</b>	<b>352.41</b>
Extracción de recursos minerales	25.61	25.25	26.37	26.16	26.29	30.25	25.85	28.46	35.73	26.95	41.77	33.72	352.41
Manufacturas	0.00	0.00	0.00	0.00	0.00	0.00	0.00	0.00	0.00	0.00	0.00	0.00	0.00
<b>2.6 - Transporte</b>	<b>1,764.57</b>	<b>5,154.03</b>	<b>3,659.60</b>	<b>1,656.92</b>	<b>2,542.19</b>	<b>2,336.74</b>	<b>1,140.00</b>	<b>3,034.73</b>	<b>2,111.47</b>	<b>1,780.31</b>	<b>4,024.86</b>	<b>7,129.13</b>	<b>36,334.55</b>
Transporte por carretera	1,346.24	4,902.76	2,865.36	1,112.77	1,770.20	1,735.54	641.87	2,363.29	1,400.19	1,337.46	3,191.49	3,236.42	25,903.59
Transporte por agua	0.00	0.00	0.00	0.00	0.00	0.00	0.00	0.00	0.00	0.00	0.00	0.00	0.00
Transporte por ferrocarril	168.83	81.00	230.45	292.33	191.34	85.66	349.95	186.73	100.00	167.17	160.56	3,263.56	5,277.58
Transporte aéreo	6.71	6.93	6.93	6.93	6.94	6.96	6.95	0.00	0.00	0.00	0.00	0.00	48.33
Planificación, gestión y supervisión del transporte	242.80	163.34	556.87	244.89	573.71	508.58	141.23	484.71	611.28	275.68	672.81	629.15	5,105.06
<b>2.7 - Comunicaciones</b>	<b>26.63</b>	<b>146.16</b>	<b>93.86</b>	<b>84.54</b>	<b>36.32</b>	<b>101.46</b>	<b>91.16</b>	<b>94.40</b>	<b>114.43</b>	<b>98.36</b>	<b>73.56</b>	<b>187.71</b>	<b>1,148.57</b>
Comunicaciones	26.63	146.16	93.86	84.54	36.32	101.46	91.16	94.40	114.43	98.36	73.56	187.71	1,148.57
<b>2.8 - Banca y seguros</b>	<b>55.17</b>	<b>43.57</b>	<b>41.68</b>	<b>46.81</b>	<b>46.81</b>	<b>73.81</b>	<b>46.81</b>	<b>46.81</b>	<b>46.81</b>	<b>46.81</b>	<b>70.31</b>	<b>86.47</b>	<b>651.86</b>
Operación de la banca y del sector seguros	55.17	43.57	41.68	46.81	46.81	73.81	46.81	46.81	46.81	46.81	70.31	86.47	651.86
<b>2.9 - Otros servicios económicos</b>	<b>224.38</b>	<b>330.06</b>	<b>399.06</b>	<b>306.53</b>	<b>151.26</b>	<b>390.16</b>	<b>294.25</b>	<b>231.22</b>	<b>399.48</b>	<b>435.77</b>	<b>426.01</b>	<b>1,073.89</b>	<b>4,662.09</b>
Turismo	224.38	330.06	399.06	306.53	151.26	390.16	294.25	231.22	399.48	435.77	426.01	1,008.89	4,597.09
Proyectos de desarrollo de servicios integrados	0.00	0.00	0.00	0.00	0.00	0.00	0.00	0.00	0.00	0.00	0.00	65.00	65.00
<b>3- Protección del medio ambiente</b>	<b>100.29</b>	<b>170.37</b>	<b>219.78</b>	<b>169.23</b>	<b>191.04</b>	<b>241.35</b>	<b>180.84</b>	<b>231.94</b>	<b>210.68</b>	<b>221.80</b>	<b>207.76</b>	<b>913.65</b>	<b>3,058.72</b>
<b>3.1 - Protección del aire, agua y suelo</b>	<b>36.05</b>	<b>77.71</b>	<b>113.80</b>	<b>89.40</b>	<b>89.21</b>	<b>130.98</b>	<b>87.91</b>	<b>137.51</b>	<b>116.54</b>	<b>110.51</b>	<b>89.28</b>	<b>502.45</b>	<b>1,581.37</b>
Reducción de la contaminación	27.37	42.37	51.85	29.38	36.42	54.42	33.75	47.87	41.46	41.72	46.27	113.05	565.94
Administración del agua	6.45	32.68	58.40	36.35	39.78	38.79	52.23	50.67	61.16	55.00	39.12	108.62	579.25
Ordenación de aguas residuales, drenaje y alcantarillado	2.23	2.65	3.55	23.66	13.02	37.77	1.94	38.98	13.92	13.79	3.90	280.78	436.18
<b>3.2 - Protección de la biodiversidad y ordenación de desechos</b>	<b>64.23</b>	<b>92.66</b>	<b>105.98</b>	<b>79.83</b>	<b>101.82</b>	<b>110.37</b>	<b>92.92</b>	<b>94.43</b>	<b>94.14</b>	<b>111.29</b>	<b>118.48</b>	<b>411.19</b>	<b>1,477.35</b>
Protección de la biodiversidad y el paisaje	46.71	71.85	83.40	59.67	81.79	81.68	71.65	74.32	73.89	91.55	93.88	355.24	1,185.63
Planificación, gestión y supervisión de la protección del medio ambiente	17.52	20.81	22.58	20.16	20.03	28.69	21.28	20.11	20.24	19.74	24.60	55.95	291.72
<b>4- Servicios sociales</b>	<b>17,696.24</b>	<b>24,212.78</b>	<b>25,248.70</b>	<b>19,831.76</b>	<b>22,374.28</b>	<b>24,210.50</b>	<b>21,531.27</b>	<b>24,592.28</b>	<b>22,989.71</b>	<b>21,941.63</b>	<b>27,633.74</b>	<b>50,173.72</b>	<b>302,436.60</b>
<b>4.1 - Vivienda y servicios comunitarios</b>	<b>139.83</b>	<b>1,579.75</b>	<b>1,293.52</b>	<b>1,075.41</b>	<b>1,247.63</b>	<b>735.61</b>	<b>757.53</b>	<b>1,010.18</b>	<b>966.12</b>	<b>744.02</b>	<b>1,454.45</b>	<b>3,977.85</b>	<b>14,981.89</b>
Urbanización y servicios comunitarios	3.67	0.00	3.99	0.00	8.00	0.00	0.00	52.25	7.72	0.00	0.00	34.43	110.05
Desarrollo comunitario	1.33	1.85	1.86	1.89	1.36	2.30	1.93	2.79	1.92	1.92	2.00	5.69	26.84
Abastecimiento de agua potable	134.83	1,577.90	1,222.03	1,073.52	1,238.27	733.30	755.60	955.14	956.48	742.10	1,441.67	3,497.76	14,328.61
Planificación, gestión y supervisión de vivienda y servicios comunitarios	0.00	0.00	65.63	0.00	0.00	0.00	0.00	0.00	0.00	0.00	10.78	439.97	516.38
<b>4.2 - Salud</b>	<b>3,453.79</b>	<b>5,519.16</b>	<b>5,315.01</b>	<b>4,079.69</b>	<b>4,828.16</b>	<b>5,052.48</b>	<b>5,143.58</b>	<b>5,044.97</b>	<b>4,963.08</b>	<b>5,054.76</b>	<b>7,383.35</b>	<b>12,011.74</b>	<b>67,849.79</b>
Servicios hospitalarios	101.56	110.57	115.06	104.01	104.09	124.18	120.52	115.72	126.88	107.17	151.44	164.62	1,445.81
Servicios de la salud pública y prevención de la salud	40.40	900.42	454.51	317.72	335.23	702.62	1,112.43	871.81	279.14	762.28	740.43	3,562.08	10,079.05
Investigación y desarrollo relacionada con la salud	10.83	10.83	73.51	31.73	31.73	31.75	31.32	32.15	31.77	31.76	41.13	32.91	391.42
Planificación, gestión y supervisión de la salud	3,301.00	4,497.33	4,671.93	3,626.24	4,357.12	4,193.92	3,879.32	4,025.30	4,525.30	4,153.55	6,450.36	8,252.13	55,933.50
<b>4.3 - Actividades deportivas, recreativas, culturales y religiosas</b>	<b>233.26</b>	<b>393.68</b>	<b>536.60</b>	<b>369.09</b>	<b>407.67</b>	<b>525.79</b>	<b>345.10</b>	<b>413.93</b>	<b>556.34</b>	<b>379.88</b>	<b>567.36</b>	<b>849.96</b>	<b>5,578.67</b>
Deportes de alto rendimiento	10.44	101.77	92.05	60.06	58.64	131.01	14.26	71.70	129.77	30.81	58.88	153.44	912.84

Cuadro 12.7, continuación

Partidas	Enero	Febrero	Marzo	Abril	Mayo	Junio	Julio	Agosto	Septiembre	Octubre	Noviembre	Diciembre	Total
Servicios recreativos y deportivos	12.43	22.06	47.81	28.23	44.29	102.27	17.66	45.17	80.96	42.49	96.75	255.64	<b>795.76</b>
Servicios culturales	143.74	167.89	182.78	156.07	195.64	163.97	194.83	169.81	177.78	216.73	250.06	242.57	<b>2,261.87</b>
Servicios religiosos y otros servicios comunitarios religiosos	7.07	34.00	101.49	59.87	33.95	36.63	50.93	53.49	78.77	23.41	56.35	72.59	<b>608.53</b>
Planificación, gestión y supervisión de las actividades deportivas, recreativas, culturales y religiosas	59.58	67.96	112.47	64.86	75.17	91.92	67.42	73.76	89.06	66.44	105.33	125.72	<b>999.68</b>
<b>4.4 - Educación</b>	<b>9,752.32</b>	<b>12,153.39</b>	<b>13,063.61</b>	<b>9,992.68</b>	<b>11,249.93</b>	<b>12,595.65</b>	<b>10,805.92</b>	<b>12,696.18</b>	<b>10,949.88</b>	<b>10,605.22</b>	<b>12,293.27</b>	<b>22,916.16</b>	<b>149,074.22</b>
Educación inicial	336.49	412.66	386.11	302.01	290.40	513.50	326.55	375.20	366.90	377.08	675.67	525.48	<b>4,888.05</b>
Educación básica	4,196.45	4,640.08	4,955.61	3,863.39	4,358.34	4,193.12	3,808.19	4,302.21	3,919.71	4,680.71	4,361.41	7,943.85	<b>55,223.05</b>
Educación media	985.23	1,439.86	1,453.43	1,062.92	1,101.73	1,061.43	1,016.83	1,377.36	1,120.10	1,266.31	1,287.97	2,395.02	<b>15,568.18</b>
Educación superior	779.26	1,117.87	1,419.27	1,059.45	1,073.67	1,274.81	1,260.70	1,178.05	1,092.85	885.92	1,560.66	2,043.75	<b>14,746.25</b>
Educación adultos	341.65	355.10	387.64	454.69	417.98	419.56	398.89	443.01	365.94	453.44	420.86	987.14	<b>5,445.93</b>
Educación técnica	385.80	472.38	591.86	446.02	550.73	460.08	417.24	488.01	510.45	451.12	473.75	1,011.41	<b>6,258.84</b>
Educación vocacional	14.73	30.70	39.86	25.84	35.32	40.40	25.04	27.79	37.54	26.50	37.67	156.87	<b>498.26</b>
Enseñanza y capacitación para defensa y seguridad	28.54	33.67	30.43	25.73	27.20	29.80	29.28	30.87	30.09	30.43	29.03	54.59	<b>379.67</b>
Enseñanza no atribuible a ningún nivel	4.26	5.45	8.13	5.22	11.43	14.06	14.52	12.91	30.09	15.43	21.07	32.27	<b>174.85</b>
Investigación y desarrollo relacionada con la educación	6.80	7.89	8.48	7.47	9.53	15.22	9.05	15.05	11.53	11.28	16.91	13.36	<b>132.57</b>
Planificación, gestión y supervisión de la educación	2,673.10	3,637.71	3,782.78	2,739.94	3,373.61	4,573.68	3,499.62	4,445.73	3,464.69	2,407.00	3,408.28	7,752.43	<b>45,758.58</b>
<b>4.5 - Protección social</b>	<b>4,117.05</b>	<b>4,566.79</b>	<b>5,039.95</b>	<b>4,314.88</b>	<b>4,640.88</b>	<b>5,300.96</b>	<b>4,479.14</b>	<b>5,427.01</b>	<b>5,554.28</b>	<b>5,157.75</b>	<b>5,935.31</b>	<b>10,418.02</b>	<b>64,952.03</b>
Edad avanzada, pensiones (por edad o incapacidad)	2,339.47	2,358.95	2,513.22	2,444.23	2,437.91	2,449.17	2,595.01	2,574.70	2,612.33	2,795.42	3,316.03	4,709.02	<b>33,145.46</b>
Familia e hijos	72.25	72.25	72.25	72.25	72.25	72.25	72.25	72.25	72.25	72.25	115.01	129.02	<b>966.54</b>
Vivienda social	19.28	16.84	351.76	160.95	111.11	181.72	88.41	122.60	530.49	243.06	170.32	514.42	<b>2,510.98</b>
Equidad de género	10.84	11.35	16.02	15.23	13.10	23.71	12.57	14.20	17.55	13.62	21.28	47.76	<b>217.21</b>
Juventud	24.07	34.92	47.75	32.73	36.07	35.24	32.74	111.26	33.80	34.22	51.26	301.04	<b>775.10</b>
Asistencia social	1,633.69	2,044.38	2,004.37	1,558.57	1,938.81	2,505.40	1,647.06	2,473.29	2,239.65	1,969.32	2,228.12	4,238.39	<b>26,481.04</b>
Planificación, gestión y supervisión de la protección social	17.45	28.11	34.58	30.92	31.63	33.48	31.11	38.69	48.20	29.86	33.28	58.44	<b>415.77</b>
Investigación y desarrollo relacionado con la protección social	0.00	0.00	0.00	0.00	0.00	0.00	0.00	20.02	0.00	0.00	0.00	419.92	<b>439.93</b>
Desempleo	0.00	0.00	0.00	0.00	0.00	0.00	0.00	0.00	0.00	0.00	0.00	0.00	<b>0.00</b>
<b>5 - Intereses de la deuda pública</b>	<b>14,945.07</b>	<b>2,670.93</b>	<b>5,999.82</b>	<b>7,122.24</b>	<b>4,097.69</b>	<b>16,380.40</b>	<b>5,613.39</b>	<b>4,410.01</b>	<b>6,750.00</b>	<b>7,168.88</b>	<b>4,339.49</b>	<b>6,969.04</b>	<b>86,466.97</b>
<b>5.1 - Intereses y comisiones de deuda pública</b>	<b>14,945.07</b>	<b>2,670.93</b>	<b>5,999.82</b>	<b>7,122.24</b>	<b>4,097.69</b>	<b>16,380.40</b>	<b>5,613.39</b>	<b>4,410.01</b>	<b>6,750.00</b>	<b>7,168.88</b>	<b>4,339.49</b>	<b>6,969.04</b>	<b>86,466.97</b>
Intereses y comisiones de deuda pública	14,945.07	2,670.93	5,999.82	7,122.24	4,097.69	16,380.40	5,613.39	4,410.01	6,750.00	7,168.88	4,339.49	6,969.04	86,466.97
<b>Aplicaciones financieras</b>	<b>12,208.84</b>	<b>10,151.20</b>	<b>7,881.57</b>	<b>5,513.45</b>	<b>6,947.33</b>	<b>7,860.78</b>	<b>8,999.26</b>	<b>4,242.60</b>	<b>5,084.45</b>	<b>1,430.44</b>	<b>6,471.43</b>	<b>9,775.72</b>	<b>86,567.08</b>
<b>0 - N/A</b>	<b>12,208.84</b>	<b>10,151.20</b>	<b>7,881.57</b>	<b>5,513.45</b>	<b>6,947.33</b>	<b>7,860.78</b>	<b>8,999.26</b>	<b>4,242.60</b>	<b>5,084.45</b>	<b>1,430.44</b>	<b>6,471.43</b>	<b>9,775.72</b>	<b>86,567.08</b>
<b>0.0 - N/A</b>	<b>12,208.84</b>	<b>10,151.20</b>	<b>7,881.57</b>	<b>5,513.45</b>	<b>6,947.33</b>	<b>7,860.78</b>	<b>8,999.26</b>	<b>4,242.60</b>	<b>5,084.45</b>	<b>1,430.44</b>	<b>6,471.43</b>	<b>9,775.72</b>	<b>86,567.08</b>
<b>0.0.00 - N/A</b>	<b>12,208.84</b>	<b>10,151.20</b>	<b>7,881.57</b>	<b>5,513.45</b>	<b>6,947.33</b>	<b>7,860.78</b>	<b>8,999.26</b>	<b>4,242.60</b>	<b>5,084.45</b>	<b>1,430.44</b>	<b>6,471.43</b>	<b>9,775.72</b>	<b>86,567.08</b>

Fuente: Dirección General de Presupuesto, Sistema de Información de la Gestión Financiera (SIGEF)

\*: Cifras sujeta a rectificación

Nota: Los intereses y comisiones de deuda pública incluyen las transferencias destinadas al pago de intereses de la deuda de la recapitalización del Banco Central de la República Dominicana

Cuadro 12.8

REPÚBLICA DOMINICANA: Gastos del Gobierno central por mes, según clasificación objetal, 2017\*  
(en millones RD\$)

Clasificación objetal	Enero	Febrero	Marzo	Abril	Mayo	Junio	Julio	Agosto	Septiembre	Octubre	Noviembre	Diciembre	Total
<b>Total gastos + aplicaciones financieras</b>	<b>57,008.44</b>	<b>58,902.16</b>	<b>59,529.89</b>	<b>46,252.10</b>	<b>50,449.42</b>	<b>65,589.82</b>	<b>49,546.82</b>	<b>49,656.83</b>	<b>51,193.19</b>	<b>43,311.16</b>	<b>55,547.34</b>	<b>123,528.55</b>	<b>710,515.72</b>
<b>Total de gastos</b>	<b>44,799.60</b>	<b>48,750.95</b>	<b>51,648.32</b>	<b>40,738.65</b>	<b>43,502.09</b>	<b>57,729.04</b>	<b>40,547.56</b>	<b>45,414.23</b>	<b>46,108.74</b>	<b>41,880.72</b>	<b>49,075.91</b>	<b>113,752.83</b>	<b>623,948.64</b>
<b>2.1 Remuneraciones y contribuciones</b>	<b>12,032.11</b>	<b>12,116.65</b>	<b>12,985.86</b>	<b>12,481.18</b>	<b>12,588.54</b>	<b>12,641.48</b>	<b>12,164.77</b>	<b>13,529.05</b>	<b>13,460.38</b>	<b>13,547.61</b>	<b>15,258.40</b>	<b>23,765.01</b>	<b>166,571.04</b>
Remuneraciones	9,936.74	10,002.75	10,565.27	10,100.70	10,273.06	10,215.65	10,092.14	11,142.22	11,086.95	11,140.95	13,021.91	19,876.65	<b>137,455.01</b>
	632.28	628.08	854.39	727.41	747.70	849.68	530.19	674.99	706.52	712.43	604.19	2,170.18	<b>9,838.04</b>
Dietas y gastos de representación	101.87	103.44	105.18	106.94	104.52	104.62	104.54	104.15	106.08	110.35	92.41	98.33	<b>1,242.42</b>
Gratificaciones y bonificaciones	42.06	15.45	15.53	90.70	20.40	23.17	45.19	72.68	39.02	39.91	79.40	58.86	<b>542.37</b>
Contribuciones a la Seguridad Social	1,319.17	1,366.94	1,445.49	1,455.43	1,442.85	1,448.36	1,392.71	1,535.01	1,521.81	1,543.97	1,460.49	1,560.98	<b>17,493.21</b>
<b>2.2 Contrataciones de servicios</b>	<b>1,418.97</b>	<b>1,755.58</b>	<b>2,143.96</b>	<b>1,911.33</b>	<b>1,941.68</b>	<b>2,289.75</b>	<b>2,030.04</b>	<b>2,293.41</b>	<b>2,139.22</b>	<b>2,035.79</b>	<b>2,299.15</b>	<b>5,780.56</b>	<b>28,039.43</b>
Servicios básicos	297.15	418.40	456.63	383.22	416.98	546.55	380.70	494.53	433.92	433.93	462.43	467.91	<b>5,192.34</b>
Publicidad, impresión y encuadernación	158.27	281.72	323.44	293.48	190.98	326.22	377.16	248.30	413.41	297.72	349.35	782.47	<b>4,042.52</b>
Viáticos	103.45	132.60	166.20	144.41	161.85	174.24	148.48	179.72	198.89	168.88	189.80	336.94	<b>2,105.46</b>
Transporte y almacenaje	10.97	35.23	76.69	60.64	60.32	110.21	51.52	59.80	73.92	71.72	88.09	284.48	<b>983.59</b>
Alquileres y rentas	216.16	297.30	317.04	323.91	323.54	297.42	258.97	278.67	272.39	285.37	262.37	455.98	<b>3,589.11</b>
Seguros	139.09	138.29	198.93	260.86	164.29	152.33	238.98	172.18	171.63	247.79	146.36	245.21	<b>2,275.94</b>
Servicios de conservación, reparaciones menores e instalaciones temporales	143.46	99.24	121.57	71.88	123.35	125.91	83.44	131.01	134.35	122.81	101.00	400.42	<b>1,658.45</b>
Otros servicios no incluidos en conceptos anteriores	350.41	352.80	482.47	372.92	500.36	556.89	490.79	729.20	440.72	407.58	699.74	2,807.14	<b>8,191.03</b>
Otras contrataciones de servicios	0.00	0.00	0.99	0.00	0.00	0.00	0.00	0.00	0.00	0.00	0.00	0.00	<b>0.99</b>
<b>2.3 Materiales y suministros</b>	<b>1,692.99</b>	<b>3,709.58</b>	<b>3,684.30</b>	<b>2,004.11</b>	<b>3,442.23</b>	<b>5,009.10</b>	<b>3,107.08</b>	<b>4,281.17</b>	<b>2,907.66</b>	<b>1,788.69</b>	<b>2,368.04</b>	<b>8,793.91</b>	<b>42,788.87</b>
Alimentos y productos agroforestales	1,173.87	1,640.36	1,968.26	1,178.52	2,085.22	3,131.44	2,014.21	2,493.97	1,159.39	650.89	1,241.17	4,312.14	<b>23,049.45</b>
Textiles y vestuarios	13.39	53.57	84.74	27.20	50.81	106.54	23.62	76.58	128.63	192.89	235.60	492.34	<b>1,485.90</b>
Productos de papel, cartón e impresos	119.41	720.29	354.37	95.91	106.16	152.36	122.51	244.39	86.39	104.81	64.50	867.00	<b>3,038.10</b>
Productos farmacéuticos	10.84	714.56	477.88	179.65	464.44	639.88	333.64	648.93	664.40	205.07	178.10	926.13	<b>5,443.53</b>
Productos de cuero, caucho y plástico	14.16	46.32	70.00	20.03	43.73	55.65	18.81	36.92	47.10	36.92	37.70	113.87	<b>541.22</b>
Productos de minerales, metálicos y no metálicos	10.99	19.68	24.12	19.07	25.15	50.65	13.62	35.68	30.46	13.34	34.76	117.43	<b>394.95</b>
Combustibles, lubricantes, productos químicos y conexos	299.99	353.71	362.42	344.41	384.81	453.98	394.37	383.31	433.93	316.80	344.36	731.03	<b>4,803.11</b>
Gastos que se asignarán durante el ejercicio (ART. 32 Y 33 LEY 423-06)	0.00	0.00	0.00	0.00	0.00	0.00	0.00	0.00	0.00	0.00	0.00	0.00	<b>0.00</b>
Producto y útiles varios	50.33	161.10	342.51	139.32	281.92	418.60	186.31	361.37	357.35	267.96	231.85	1,233.97	<b>4,032.61</b>
<b>2.4 Transferencias corrientes</b>	<b>11,963.59</b>	<b>13,771.07</b>	<b>16,615.87</b>	<b>13,327.79</b>	<b>13,867.15</b>	<b>14,291.75</b>	<b>13,520.09</b>	<b>14,730.93</b>	<b>14,051.02</b>	<b>12,406.40</b>	<b>17,784.38</b>	<b>20,974.04</b>	<b>177,304.08</b>
Transferencias corrientes al sector privado	3,753.99	4,537.36	4,951.65	4,442.38	4,519.82	5,096.22	4,316.90	5,255.08	4,636.54	4,496.58	6,025.05	8,722.69	<b>60,754.25</b>
Transferencias corrientes al Gobierno Nacional	4,955.04	5,687.92	5,280.46	5,250.21	5,273.18	5,380.40	5,267.67	5,534.48	5,702.25	5,794.91	8,683.75	6,146.73	<b>68,956.99</b>
Transferencias corrientes a Gobiernos locales	880.39	880.38	878.63	885.13	883.20	884.62	892.61	888.21	890.31	881.13	890.61	895.62	<b>10,630.83</b>
Transferencias corrientes a empresas públicas no financieras	1,692.07	1,869.56	3,789.07	1,942.66	1,971.64	1,958.52	1,927.83	1,939.97	1,959.17	511.75	791.63	3,374.55	<b>23,728.42</b>

Cuadro 12.8, continuación

Clasificación objetal	Enero	Febrero	Marzo	Abril	Mayo	Junio	Julio	Agosto	Septiembre	Octubre	Noviembre	Diciembre	Total
Transferencias corrientes a instituciones públicas financieras	34.24	164.24	34.24	34.24	159.24	34.24	34.24	159.24	34.24	34.24	191.04	654.69	<b>1,568.09</b>
Transferencias corrientes al sector externo	57.62	9.16	40.90	41.61	11.47	10.71	24.93	72.30	17.75	42.85	43.20	92.34	<b>464.84</b>
Transferencias corrientes a otras instituciones públicas	590.26	622.45	1,640.91	731.56	1,048.60	927.05	1,055.92	881.66	810.77	644.95	1,159.11	1,087.41	<b>11,200.65</b>
<b>2.5 Transferencias de capital</b>	<b>604.59</b>	<b>6,753.90</b>	<b>4,477.38</b>	<b>1,583.53</b>	<b>3,785.52</b>	<b>3,574.99</b>	<b>1,219.70</b>	<b>1,926.79</b>	<b>2,872.05</b>	<b>1,361.02</b>	<b>1,883.18</b>	<b>31,074.26</b>	<b>61,116.92</b>
Transferencias de capital al sector privado	40.40	52.56	114.41	86.27	46.15	49.62	65.59	71.26	128.42	38.08	75.59	284.53	<b>1,052.87</b>
Transferencias de capital al Gobierno Nacional	15.00	159.96	273.14	104.12	87.07	235.59	52.36	154.55	1,098.13	82.23	204.73	1,467.01	<b>3,933.87</b>
Transferencias de capital gobiernos Gobiernos locales	542.40	542.80	561.70	559.09	549.90	543.57	581.09	598.79	556.23	556.75	574.36	594.96	<b>6,761.63</b>
Transferencias de capital empresas públicas no financieras	1.79	5,976.77	3,455.52	812.26	3,071.80	2,694.68	404.01	1,055.51	1,042.09	609.51	995.19	28,516.03	<b>48,635.15</b>
Transferencias de capital a otras instituciones públicas	0.00	0.00	0.00	0.00	0.00	0.00	0.00	0.00	0.00	0.00	0.00	0.00	<b>0.00</b>
Transferencias de capital a instituciones públicas financieras	5.00	21.82	72.62	21.79	30.62	51.53	116.66	46.68	47.19	74.45	33.31	211.73	<b>733.40</b>
<b>2.6 Bienes muebles, inmuebles e intangibles</b>	<b>201.14</b>	<b>850.64</b>	<b>744.85</b>	<b>327.95</b>	<b>773.88</b>	<b>1,282.12</b>	<b>832.94</b>	<b>1,012.51</b>	<b>1,517.11</b>	<b>671.25</b>	<b>1,088.09</b>	<b>3,772.32</b>	<b>13,074.81</b>
Mobiliario y equipo	67.17	92.49	306.22	40.16	151.01	365.78	69.00	204.31	133.19	90.91	434.73	983.49	<b>2,938.46</b>
Mobiliario y equipo educacional y recreativo	1.68	56.57	67.29	3.25	2.70	80.85	3.63	5.86	10.30	2.47	22.89	179.07	<b>436.55</b>
Equipo e instrumental, científico y laboratorio	0.00	7.24	8.14	1.29	72.15	4.96	602.42	42.79	8.99	1.55	26.33	33.41	<b>809.26</b>
Vehículos y equipos para el transporte, tracción y elevación	32.68	120.05	86.12	114.32	272.38	414.60	57.38	342.33	708.51	53.47	377.06	1,570.41	<b>4,149.31</b>
Maquinarias, otros equipos y herramientas	19.71	38.86	52.17	49.69	63.65	186.54	16.65	171.49	131.43	23.10	48.80	349.30	<b>1,151.38</b>
Equipos de defensa y seguridad	0.47	2.10	0.68	0.33	10.77	11.89	2.41	8.69	2.12	0.99	8.85	79.51	<b>128.81</b>
Activos biológicos cultivables	10.98	0.00	0.00	0.00	0.52	0.45	0.25	0.00	0.77	0.65	0.00	0.00	<b>13.62</b>
Bienes intangibles	6.45	25.33	37.87	14.68	34.12	54.91	10.69	33.29	366.62	31.65	37.66	329.74	<b>983.01</b>
Edificios, estructuras, tierras, terrenos y objetos de valor	62.00	508.00	186.36	104.24	166.59	162.15	70.49	203.76	155.19	466.46	131.77	247.38	<b>2,464.40</b>
<b>2.7 Obras</b>	<b>1,941.14</b>	<b>7,122.60</b>	<b>4,996.28</b>	<b>1,980.53</b>	<b>3,005.39</b>	<b>2,259.45</b>	<b>2,059.55</b>	<b>3,230.35</b>	<b>2,411.30</b>	<b>2,901.07</b>	<b>4,055.16</b>	<b>12,623.70</b>	<b>48,586.52</b>
Obras en edificaciones	850.67	2,372.27	2,075.85	1,235.35	1,339.03	1,363.68	1,312.34	1,714.76	1,260.53	1,577.82	2,055.89	6,984.82	<b>24,143.01</b>
Infraestructura	1,090.47	4,750.33	2,920.43	745.17	1,666.36	895.78	747.21	1,515.59	1,150.77	1,323.25	1,999.27	5,638.88	<b>24,443.52</b>
Construcciones en bienes concesionados	0.00	0.00	0.00	0.00	0.00	0.00	0.00	0.00	0.00	0.00	0.00	0.00	<b>0.00</b>
Gastos que se asignarán durante el ejercicio para la inversión (ART. 32 Y 33 LEY 423-06)	0.00	0.00	0.00	0.00	0.00	0.00	0.00	0.00	0.00	0.00	0.00	0.00	<b>0.00</b>
<b>2.9 Gastos financieros</b>	<b>14,945.07</b>	<b>2,670.93</b>	<b>5,999.82</b>	<b>7,122.24</b>	<b>4,097.69</b>	<b>16,380.40</b>	<b>5,613.39</b>	<b>4,410.01</b>	<b>6,750.00</b>	<b>7,168.88</b>	<b>4,339.49</b>	<b>6,969.04</b>	<b>86,466.97</b>
Interés de la deuda pública interna	5,084.44	1,681.27	582.36	2,986.32	2,588.93	4,642.04	4,667.59	3,593.38	1,487.73	3,164.26	2,633.19	5,151.20	<b>38,262.70</b>
Interés de la deuda pública externa	9,828.97	896.39	5,355.27	4,115.69	1,480.17	11,663.58	929.85	769.30	5,257.66	3,967.45	1,660.24	1,743.11	<b>47,667.66</b>
Comisiones y otros gastos gancieros de la deuda pública	31.65	93.27	62.20	20.24	28.59	74.78	15.96	47.34	4.62	37.18	46.07	74.73	<b>536.61</b>
<b>Aplicaciones financieras</b>	<b>12,208.84</b>	<b>10,151.20</b>	<b>7,881.57</b>	<b>5,513.45</b>	<b>6,947.33</b>	<b>7,860.78</b>	<b>8,999.26</b>	<b>4,242.60</b>	<b>5,084.45</b>	<b>1,430.44</b>	<b>6,471.43</b>	<b>9,775.72</b>	<b>86,567.08</b>
<b>4.1 Incremento de activos financieros</b>	<b>0.00</b>	<b>166.67</b>	<b>827.38</b>	<b>1,340.84</b>	<b>750.00</b>	<b>83.33</b>	<b>333.33</b>	<b>166.67</b>	<b>166.67</b>	<b>166.67</b>	<b>840.19</b>	<b>166.67</b>	<b>5,008.41</b>
Incremento de activos financieros no corrientes	0.00	166.67	827.38	1,340.84	750.00	83.33	333.33	166.67	166.67	166.67	840.19	166.67	<b>5,008.41</b>
Compra de acciones y participaciones de capital con fines de liquidez	0.00	166.67	827.38	1,340.84	750.00	83.33	333.33	166.67	166.67	166.67	840.19	166.67	<b>5,008.41</b>
Compra de acciones y participaciones de capital de instituciones públicas financieras	0.00	166.67	666.67	166.67	750.00	83.33	333.33	166.67	166.67	166.67	166.67	166.67	<b>3,000.00</b>

Cuadro 12.8, continuación

Clasificación objetiva	Enero	Febrero	Marzo	Abril	Mayo	Junio	Julio	Agosto	Septiembre	Octubre	Noviembre	Diciembre	Total
Compra de acciones y participaciones de capital de organismos e instituciones internacionales	0.00	0.00	160.71	1,174.18	0.00	0.00	0.00	0.00	0.00	0.00	673.52	0.00	<b>2,008.41</b>
<b>4.2 Disminución de pasivos</b>	<b>12,208.84</b>	<b>9,984.54</b>	<b>7,054.19</b>	<b>4,172.60</b>	<b>6,197.33</b>	<b>7,777.44</b>	<b>8,665.93</b>	<b>4,075.93</b>	<b>4,917.78</b>	<b>1,263.77</b>	<b>5,631.24</b>	<b>9,609.06</b>	<b>81,558.67</b>
Disminución de pasivos corrientes	12,208.84	9,984.54	7,054.19	4,172.60	6,085.32	7,665.44	8,609.40	3,963.93	4,917.78	1,263.77	5,595.74	9,609.06	<b>81,130.62</b>
Disminución de cuentas por pagar de corto plazo	0.00	6,824.58	3,423.67	1,345.26	2,451.74	1,614.12	1,989.72	1,500.12	1,484.11	221.41	268.60	7,726.10	<b>28,849.44</b>
Disminución de cuentas por pagar internas de corto plazo	0.00	2,120.56	2,920.70	1,126.95	1,082.29	1,108.68	1,095.63	1,216.33	1,087.18	1.22	106.83	3,519.29	<b>15,385.66</b>
Disminución de cuentas por pagar internas de corto plazo deuda administrativa	0.00	4,704.02	502.97	218.31	1,353.65	475.69	894.10	282.49	396.94	199.51	100.97	4,096.04	<b>13,224.68</b>
Disminución de cuentas por pagar internas de corto plazo sentencias condenatorias	0.00	0.00	0.00	0.00	15.80	29.75	0.00	1.30	0.00	20.68	60.81	110.77	<b>239.10</b>
Amortización de la porción de corto plazo de la deuda pública en títulos valores de largo plazo	7,720.50	0.00	0.00	0.00	0.00	3,045.66	2,532.00	0.00	0.00	0.00	0.00	53.91	<b>13,352.07</b>
Amortización de la porción de corto plazo de la deuda pública interna en títulos valores de largo plazo	4,725.43	0.00	0.00	0.00	0.00	0.00	2,532.00	0.00	0.00	0.00	0.00	0.00	<b>7,257.43</b>
Amortización de la porción de corto plazo de la deuda pública externa en títulos valores de largo plazo	2,995.08	0.00	0.00	0.00	0.00	3,045.66	0.00	0.00	0.00	0.00	0.00	53.91	<b>6,094.64</b>
Amortización de la porción de corto plazo de la deuda pública en préstamos de largo plazo	4,488.34	3,159.96	3,630.53	2,827.35	3,633.58	3,005.66	4,087.68	2,463.81	3,433.67	1,042.36	5,327.14	1,829.05	<b>38,929.11</b>
Amortización de la porción de corto plazo de la deuda pública interna en préstamos de largo plazo	569.15	836.79	590.66	574.68	538.82	901.49	274.22	570.20	305.06	7.45	569.39	7.48	<b>5,745.38</b>
Amortización de la porción de corto plazo de la deuda pública externa en préstamos de largo plazo	3,919.19	2,323.17	3,039.87	2,252.66	3,094.77	2,104.17	3,813.46	1,893.61	3,128.60	1,034.91	4,757.75	1,821.56	<b>33,183.73</b>
<b>Disminución de pasivos no corrientes</b>	<b>0.00</b>	<b>0.00</b>	<b>0.00</b>	<b>0.00</b>	<b>112.01</b>	<b>112.01</b>	<b>56.53</b>	<b>112.01</b>	<b>0.00</b>	<b>0.00</b>	<b>35.51</b>	<b>0.00</b>	<b>428.05</b>
Disminución de cuentas por pagar de largo plazo	0.00	0.00	0.00	0.00	0.00	0.00	56.53	0.00	0.00	0.00	35.51	0.00	<b>92.03</b>
Disminución de cuentas por pagar internas de largo plazo	0.00	0.00	0.00	0.00	0.00	0.00	56.53	0.00	0.00	0.00	35.51	0.00	<b>92.03</b>
Disminución de documentos por pagar de largo plazo	0.00	0.00	0.00	0.00	112.01	112.01	0.00	112.01	0.00	0.00	0.00	0.00	<b>336.02</b>
Disminución de documentos por pagar internos de largo plazo	0.00	0.00	0.00	0.00	112.01	112.01	0.00	112.01	0.00	0.00	0.00	0.00	<b>336.02</b>
Disminución de otros pasivos de largo plazo	0.00	0.00	0.00	0.00	0.00	0.00	0.00	0.00	0.00	0.00	0.00	0.00	<b>0.00</b>
Disminución de otros pasivos internos de largo plazo	0.00	0.00	0.00	0.00	0.00	0.00	0.00	0.00	0.00	0.00	0.00	0.00	<b>0.00</b>

Fuente: Dirección General de Presupuesto, Sistema de Información de la Gestión Financiera (SIGEF)

\*: Cifras sujetas a rectificación

Notas:

Transferencias Corrientes incluyen las prestaciones de la seguridad social (sistema propio de la empresa)

Las transferencias de capital incluyen las transferencias otorgadas a la CDEEE, las cuales se encuentran dentro del monto global aprobado en el presupuesto General de Estado del 2016 para el sector eléctrico





## 13 Finanzas públicas Municipales

Estadísticas Económicas 2018



Cuadro 13.1

REPÚBLICA DOMINICANA: Ingresos y egresos municipales mensuales, según región y provincia, 2017\*  
(en RD\$)

Región y provincia	Total de ingresos	Total de egresos	Enero		Febrero		Marzo		Abril	
			Ingreso	Egresos	Ingreso	Egresos	Ingreso	Egresos	Ingreso	Egresos
<b>Total</b>	<b>18,321,640,803.00</b>	<b>17,476,244,885.00</b>	<b>1,336,068,751.00</b>	<b>1,085,088,715.00</b>	<b>1,835,098,166.00</b>	<b>1,601,778,053.00</b>	<b>2,001,197,283.00</b>	<b>1,731,552,687.00</b>	<b>1,431,729,038.00</b>	<b>1,413,362,714.00</b>
<b>Región Cibao Nordeste</b>	<b>1,229,988,912.00</b>	<b>559,495,055.00</b>	<b>83,616,448.00</b>	<b>53,129,498.00</b>	<b>118,087,137.00</b>	<b>122,080,371.00</b>	<b>149,455,185.00</b>	<b>125,592,700.00</b>	<b>90,471,328.00</b>	<b>75,362,018.00</b>
Duarte	577,053,133.00	132,697,870.00	37,247,416.00	15,996,014.00	53,890,898.00	60,371,760.00	73,414,859.00	57,613,100.00	40,415,276.00	34,507,441.00
Hermanas Mirabal	170,287,021.00	253,809,070.00	8,626,911.00	8,377,336.00	22,108,755.00	11,742,316.00	23,077,956.00	14,516,415.00	13,633,143.00	9,108,870.00
María Trinidad Sánchez	264,505,244.00	213,431,809.00	25,284,149.00	16,140,862.00	25,048,939.00	27,729,178.00	30,277,838.00	33,644,542.00	20,166,920.00	18,368,595.00
Samaná	218,143,514.00	628,867,704.00	12,457,972.00	12,615,286.00	17,038,545.00	22,237,117.00	22,684,532.00	19,818,643.00	16,255,989.00	13,377,112.00
<b>Región Cibao Noroeste</b>	<b>656,157,946.00</b>	<b>164,393,369.00</b>	<b>43,000,833.00</b>	<b>39,162,506.00</b>	<b>59,044,790.00</b>	<b>58,641,770.00</b>	<b>79,020,314.00</b>	<b>72,516,291.00</b>	<b>49,975,086.00</b>	<b>50,556,240.00</b>
Dajabón	164,148,841.00	89,068,124.00	10,685,734.00	12,087,579.00	13,412,060.00	13,322,585.00	17,788,640.00	15,442,493.00	8,981,510.00	11,279,693.00
Monte Cristi	113,402,562.00	74,771,714.00	6,483,819.00	5,083,017.00	12,020,406.00	8,497,397.00	14,745,214.00	10,877,782.00	8,095,067.00	6,846,407.00
Santiago Rodríguez	69,866,705.00	300,634,497.00	9,465,587.00	10,098,249.00	9,336,261.00	10,765,263.00	12,985,945.00	11,996,880.00	9,502,432.00	8,131,910.00
Valverde	308,739,838.00	2,460,468,959.00	16,365,693.00	11,893,661.00	24,276,063.00	26,056,525.00	33,500,515.00	34,199,136.00	23,396,077.00	24,298,230.00
<b>Región Cibao Norte</b>	<b>3,087,401,578.00</b>	<b>408,719,096.00</b>	<b>208,026,593.00</b>	<b>165,482,125.00</b>	<b>265,117,340.00</b>	<b>226,285,812.00</b>	<b>351,697,601.00</b>	<b>285,883,247.00</b>	<b>295,792,152.00</b>	<b>218,905,613.00</b>
Españillat	447,193,357.00	621,309,198.00	36,883,640.00	31,037,024.00	45,977,366.00	34,623,402.00	49,261,666.00	46,467,875.00	28,545,637.00	30,013,208.00
Puerto Plata	665,222,662.00	1,430,440,665.00	40,592,377.00	35,594,270.00	54,734,974.00	47,034,753.00	69,438,370.00	66,631,139.00	51,158,494.00	44,141,881.00
Santiago	1,974,985,559.00	1,163,964,385.00	130,550,576.00	98,850,831.00	164,405,000.00	144,627,657.00	232,997,565.00	172,784,233.00	216,088,021.00	144,650,524.00
<b>Región Cibao Sur</b>	<b>1,276,663,140.00</b>	<b>684,945,812.00</b>	<b>83,560,833.00</b>	<b>89,939,007.00</b>	<b>132,660,017.00</b>	<b>136,668,358.00</b>	<b>179,801,222.00</b>	<b>119,234,495.00</b>	<b>69,078,675.00</b>	<b>75,910,175.00</b>
La Vega	734,447,682.00	219,193,400.00	35,732,761.00	53,304,628.00	66,550,564.00	63,755,789.00	104,679,629.00	67,793,787.00	43,396,881.00	47,149,806.00
Monseñor Nouel	255,298,733.00	259,825,173.00	13,735,419.00	15,413,990.00	23,836,846.00	19,722,610.00	44,674,842.00	33,816,909.00	5,731,831.00	8,416,796.00
Sánchez Ramírez	286,916,725.00	455,991,589.00	34,092,653.00	21,220,389.00	42,272,607.00	53,189,959.00	30,446,751.00	17,623,799.00	19,949,963.00	20,343,573.00
<b>Región El Valle</b>	<b>570,688,733.00</b>	<b>150,480,260.00</b>	<b>56,340,662.00</b>	<b>35,648,657.00</b>	<b>64,563,465.00</b>	<b>54,920,961.00</b>	<b>59,670,858.00</b>	<b>60,604,603.00</b>	<b>51,490,725.00</b>	<b>49,911,332.00</b>
Elias Piña	152,645,296.00	305,511,329.00	11,529,592.00	10,102,043.00	19,335,098.00	12,866,550.00	16,341,618.00	17,313,525.00	13,868,817.00	13,533,060.00
San Juan	418,043,437.00	679,766,682.00	44,811,070.00	25,546,614.00	45,228,367.00	42,054,411.00	43,329,240.00	43,291,078.00	37,621,908.00	36,378,272.00
<b>Región Enriquillo</b>	<b>741,518,814.00</b>	<b>136,942,660.00</b>	<b>52,732,244.00</b>	<b>35,880,072.00</b>	<b>80,444,400.00</b>	<b>73,690,363.00</b>	<b>72,095,538.00</b>	<b>81,186,570.00</b>	<b>64,517,256.00</b>	<b>49,679,048.00</b>
Bahoruco	155,760,962.00	340,111,701.00	13,316,301.00	5,578,814.00	17,421,351.00	15,402,555.00	14,850,966.00	13,301,021.00	15,140,786.00	11,970,788.00
Barahona	364,941,362.00	162,347,481.00	22,192,067.00	20,759,266.00	44,188,093.00	37,946,289.00	38,391,171.00	45,047,417.00	31,455,757.00	23,646,174.00
Independencia	176,680,645.00	40,364,840.00	12,873,148.00	7,285,084.00	14,458,655.00	18,015,465.00	14,472,600.00	15,757,160.00	13,531,272.00	10,264,398.00
Pedernales	44,135,845.00	647,105,990.00	4,350,728.00	2,256,908.00	4,376,301.00	2,326,054.00	4,380,801.00	7,080,972.00	4,389,441.00	3,797,688.00
<b>Región Higuamo</b>	<b>694,728,600.00</b>	<b>127,777,252.00</b>	<b>70,127,013.00</b>	<b>51,627,656.00</b>	<b>81,146,694.00</b>	<b>68,158,215.00</b>	<b>89,080,252.00</b>	<b>77,583,819.00</b>	<b>73,123,707.00</b>	<b>69,267,067.00</b>
Hato Mayor	130,593,457.00	179,215,124.00	10,646,387.00	6,228,145.00	8,280,609.00	9,179,167.00	16,912,124.00	12,394,306.00	10,882,364.00	10,313,421.00
Monte Plata	194,736,888.00	340,113,614.00	13,763,802.00	6,600,458.00	22,012,831.00	18,571,578.00	20,655,644.00	19,218,819.00	12,359,289.00	18,634,879.00
San Pedro de Macoris	369,398,255.00	7,983,029,171.00	45,716,824.00	38,799,053.00	50,853,254.00	40,407,470.00	51,512,484.00	45,970,694.00	49,882,054.00	40,318,767.00
<b>Región Ozama o Metropolitana</b>	<b>7,543,194,917.00</b>	<b>4,036,765,539.00</b>	<b>544,956,916.00</b>	<b>472,266,677.00</b>	<b>637,316,106.00</b>	<b>622,895,069.00</b>	<b>794,693,772.00</b>	<b>708,878,835.00</b>	<b>563,502,317.00</b>	<b>683,106,593.00</b>
Distrito Nacional	3,408,547,114.00	3,946,263,632.00	254,199,889.00	323,351,334.00	279,813,699.00	231,257,140.00	347,200,204.00	284,055,985.00	270,593,672.00	299,728,880.00
Santo Domingo	4,134,647,803.00	1,416,870,840.00	290,757,027.00	148,915,343.00	357,502,407.00	391,637,929.00	447,493,568.00	424,822,850.00	292,908,645.00	383,377,713.00
<b>Región Valdesia</b>	<b>1,670,086,665.00</b>	<b>365,220,425.00</b>	<b>147,427,259.00</b>	<b>105,125,701.00</b>	<b>263,907,010.00</b>	<b>137,891,364.00</b>	<b>164,181,796.00</b>	<b>119,264,727.00</b>	<b>130,637,295.00</b>	<b>87,887,381.00</b>
Azua	453,516,905.00	175,615,087.00	42,377,196.00	21,181,010.00	44,686,913.00	33,052,228.00	47,459,976.00	33,544,608.00	39,906,094.00	24,555,395.00
Peravia	183,109,095.00	795,753,835.00	11,712,450.00	14,596,981.00	16,927,871.00	16,147,367.00	2,518,328.00	15,757,491.00	17,706,052.00	9,238,545.00
San Cristóbal	945,821,798.00	80,281,493.00	87,528,653.00	63,817,560.00	194,643,003.00	81,934,394.00	105,238,559.00	61,812,644.00	66,382,322.00	48,212,780.00
San José de Ocoa	87,638,867.00	880,745,761.00	5,808,960.00	5,530,150.00	7,649,223.00	6,757,375.00	8,964,933.00	8,149,984.00	6,642,827.00	5,880,661.00
<b>Región Yuma</b>	<b>851,211,498.00</b>	<b>42,193,328.00</b>	<b>46,279,950.00</b>	<b>36,826,816.00</b>	<b>132,811,207.00</b>	<b>100,545,770.00</b>	<b>61,500,745.00</b>	<b>80,807,400.00</b>	<b>43,140,497.00</b>	<b>52,877,247.00</b>
El Seibo	135,140,346.00	326,712,014.00	11,822,429.00	1,267,824.00	14,766,370.00	2,444,497.00	20,257,850.00	2,572,275.00	12,563,158.00	1,827,608.00
La Altagracia	350,829,595.00	511,840,419.00	25,924,751.00	27,396,539.00	100,595,127.00	52,366,198.00	19,575,861.00	22,885,549.00	15,352,876.00	21,324,386.00
La Romana	365,241,557.00	17,476,244,885.00	8,532,770.00	8,162,453.00	17,449,710.00	45,735,075.00	22,185,034.00	55,349,576.00	15,224,463.00	29,725,253.00

Cuadro 13.1, continuación

Región y provincia	Mayo		Junio		Julio		Agosto	
	Ingreso	Egresos	Ingreso	Egresos	Ingreso	Egresos	Ingreso	Egresos
<b>Total</b>	<b>1,495,146,693.00</b>	<b>1,423,125,911.00</b>	<b>1,605,514,829.00</b>	<b>1,490,165,665.00</b>	<b>1,440,679,843.00</b>	<b>1,342,576,745.00</b>	<b>1,272,746,190.00</b>	<b>1,299,558,336.00</b>
<b>Región Cibao Nordeste</b>	<b>102,470,102.00</b>	<b>104,692,373.00</b>	<b>106,046,609.00</b>	<b>91,958,966.00</b>	<b>105,644,649.00</b>	<b>88,160,667.00</b>	<b>78,592,010.00</b>	<b>95,210,187.00</b>
Duarte	47,220,743.00	55,840,721.00	47,911,068.00	43,122,590.00	53,807,415.00	42,418,939.00	35,719,974.00	49,614,215.00
Hermanas Mirabal	15,140,648.00	10,491,960.00	16,488,800.00	11,988,967.00	16,279,326.00	10,418,520.00	8,857,403.00	11,026,384.00
María Trinidad Sánchez	21,489,837.00	20,476,661.00	24,177,413.00	20,607,761.00	17,149,844.00	18,304,183.00	15,745,754.00	16,197,151.00
Samaná	18,618,874.00	17,883,031.00	17,469,328.00	16,239,648.00	18,408,064.00	17,019,025.00	18,268,879.00	18,372,437.00
<b>Región Cibao Noroeste</b>	<b>60,239,978.00</b>	<b>56,701,267.00</b>	<b>62,610,501.00</b>	<b>60,889,520.00</b>	<b>47,969,093.00</b>	<b>44,156,952.00</b>	<b>41,014,271.00</b>	<b>48,063,747.00</b>
Dajabón	16,104,064.00	14,544,459.00	16,063,312.00	13,940,042.00	12,544,778.00	12,528,035.00	15,671,592.00	15,796,349.00
Monte Cristi	9,326,854.00	7,542,204.00	10,750,830.00	7,934,630.00	9,175,653.00	8,060,349.00	3,954,578.00	7,742,297.00
Santiago Rodríguez	7,408,672.00	9,583,173.00	10,123,068.00	11,400,053.00	2,091,278.00	2,999,678.00	1,199,884.00	1,089,414.00
Valverde	27,400,388.00	25,031,431.00	25,673,291.00	27,614,795.00	24,157,384.00	20,568,890.00	20,188,217.00	23,435,687.00
<b>Región Cibao Norte</b>	<b>271,222,083.00</b>	<b>250,249,876.00</b>	<b>260,723,254.00</b>	<b>221,095,319.00</b>	<b>193,062,238.00</b>	<b>220,900,654.00</b>	<b>207,326,628.00</b>	<b>189,024,110.00</b>
Españillat	44,352,452.00	37,432,588.00	36,772,825.00	35,020,952.00	31,877,623.00	33,531,907.00	27,803,659.00	26,267,324.00
Puerto Plata	48,327,103.00	55,023,848.00	63,697,421.00	46,022,256.00	54,493,052.00	55,947,528.00	52,086,748.00	49,267,032.00
Santiago	178,542,528.00	157,793,440.00	160,253,008.00	140,052,111.00	106,691,563.00	131,421,219.00	127,436,221.00	113,489,754.00
<b>Región Cibao Sur</b>	<b>112,937,117.00</b>	<b>100,678,547.00</b>	<b>116,667,420.00</b>	<b>88,988,543.00</b>	<b>91,375,474.00</b>	<b>90,009,291.00</b>	<b>105,354,695.00</b>	<b>96,324,782.00</b>
La Vega	67,178,265.00	62,937,652.00	67,235,686.00	58,256,676.00	53,640,586.00	58,710,782.00	64,950,549.00	53,612,484.00
Monseñor Nouel	27,220,573.00	21,476,725.00	27,533,643.00	16,645,515.00	18,461,067.00	15,961,182.00	25,449,751.00	23,696,924.00
Sánchez Ramírez	18,538,279.00	16,264,170.00	21,898,091.00	14,086,352.00	19,273,821.00	15,337,327.00	14,954,395.00	19,015,374.00
<b>Región El Valle</b>	<b>52,430,578.00</b>	<b>40,158,730.00</b>	<b>53,717,226.00</b>	<b>37,546,539.00</b>	<b>47,736,215.00</b>	<b>30,319,260.00</b>	<b>32,932,569.00</b>	<b>31,972,457.00</b>
Elías Piña	11,587,938.00	10,561,300.00	12,140,410.00	11,788,345.00	12,172,519.00	11,291,621.00	10,609,755.00	11,578,496.00
San Juan	40,842,640.00	29,597,430.00	41,576,816.00	25,758,194.00	35,563,696.00	19,027,639.00	22,322,814.00	20,393,961.00
<b>Región Enriquillo</b>	<b>64,569,975.00</b>	<b>60,292,821.00</b>	<b>69,126,516.00</b>	<b>56,372,009.00</b>	<b>73,266,541.00</b>	<b>58,863,189.00</b>	<b>47,951,356.00</b>	<b>47,816,504.00</b>
Bahoruco	14,216,089.00	12,644,647.00	15,285,464.00	11,273,576.00	16,597,417.00	15,782,888.00	10,518,612.00	9,345,548.00
Barahona	29,838,067.00	30,672,881.00	32,627,635.00	28,915,806.00	38,859,288.00	25,147,752.00	22,415,469.00	22,849,376.00
Independencia	16,130,568.00	12,980,275.00	16,817,858.00	12,146,981.00	14,852,509.00	14,790,594.00	12,045,948.00	13,100,648.00
Pedernales	4,385,251.00	3,995,018.00	4,395,559.00	4,035,646.00	2,957,327.00	3,141,955.00	2,971,327.00	2,520,932.00
<b>Región Higuamo</b>	<b>66,065,670.00</b>	<b>63,945,525.00</b>	<b>85,512,356.00</b>	<b>70,423,390.00</b>	<b>42,498,880.00</b>	<b>38,703,998.00</b>	<b>33,078,656.00</b>	<b>43,337,198.00</b>
Hato Mayor	7,200,325.00	10,250,625.00	14,123,657.00	11,419,788.00	10,894,419.00	8,821,177.00	6,921,429.00	12,097,263.00
Monte Plata	15,696,456.00	13,255,444.00	24,821,512.00	16,459,431.00	13,804,075.00	14,330,681.00	15,533,651.00	15,103,756.00
San Pedro de Macorís	43,168,889.00	40,439,456.00	46,567,187.00	42,544,171.00	17,800,386.00	15,552,140.00	10,623,576.00	16,136,179.00
<b>Región Ozama o Metropolitana</b>	<b>609,850,305.00</b>	<b>571,108,722.00</b>	<b>666,602,084.00</b>	<b>665,786,390.00</b>	<b>598,086,992.00</b>	<b>590,076,794.00</b>	<b>558,836,023.00</b>	<b>547,939,049.00</b>
Distrito Nacional	240,731,771.00	242,571,207.00	297,657,215.00	290,187,995.00	268,534,340.00	245,745,356.00	213,032,845.00	233,529,664.00
Santo Domingo	369,118,534.00	328,537,515.00	368,944,869.00	375,598,395.00	329,552,652.00	344,331,438.00	345,803,178.00	314,409,385.00
<b>Región Valdesia</b>	<b>96,823,479.00</b>	<b>100,657,551.00</b>	<b>136,992,939.00</b>	<b>129,213,039.00</b>	<b>129,082,127.00</b>	<b>100,903,161.00</b>	<b>108,563,503.00</b>	<b>116,608,011.00</b>
Azua	44,235,696.00	28,764,030.00	48,449,396.00	39,333,154.00	32,975,198.00	22,406,132.00	29,022,444.00	24,590,977.00
Peravia	11,380,575.00	15,365,665.00	22,105,951.00	16,238,622.00	16,044,134.00	13,167,506.00	13,666,968.00	16,012,012.00
San Cristóbal	33,681,119.00	49,586,532.00	59,741,549.00	67,833,562.00	73,506,481.00	58,410,952.00	60,418,422.00	69,603,511.00
San José de Ocoa	7,526,089.00	6,941,324.00	6,696,043.00	5,807,701.00	6,556,314.00	6,918,571.00	5,455,669.00	6,401,511.00
<b>Región Yuma</b>	<b>58,537,406.00</b>	<b>74,640,499.00</b>	<b>47,515,924.00</b>	<b>67,891,950.00</b>	<b>111,957,634.00</b>	<b>80,482,779.00</b>	<b>59,096,479.00</b>	<b>83,262,291.00</b>
El Seibo	12,625,235.00	2,788,703.00	12,547,988.00	4,357,358.00	17,419,983.00	3,758,355.00	11,128,667.00	1,763,921.00
La Altagracia	19,713,750.00	22,685,729.00	16,850,702.00	19,087,857.00	32,696,133.00	23,092,309.00	15,543,389.00	26,438,350.00
La Romana	26,198,421.00	49,166,067.00	18,117,234.00	44,446,735.00	61,841,518.00	53,632,115.00	32,424,423.00	55,060,020.00

Cuadro 13.1, continuación

Región y provincia	Septiembre		Octubre		Noviembre		Diciembre	
	Ingreso	Egresos	Ingreso	Egresos	Ingreso	Egresos	Ingreso	Egresos
<b>Total</b>	<b>1,444,677,483.00</b>	<b>1,171,251,092.00</b>	<b>1,681,126,939.00</b>	<b>1,378,748,801.00</b>	<b>1,134,695,920.00</b>	<b>1,306,362,524.00</b>	<b>1,642,959,668.00</b>	<b>2,232,673,642.00</b>
<b>Región Cibao Nordeste</b>	<b>95,475,698.00</b>	<b>96,538,527.00</b>	<b>96,546,514.00</b>	<b>75,976,812.00</b>	<b>75,820,628.00</b>	<b>82,204,536.00</b>	<b>127,762,604.00</b>	<b>148,527,149.00</b>
Duarte	48,956,460.00	45,037,648.00	47,413,270.00	38,776,969.00	34,778,434.00	38,733,885.00	56,277,320.00	77,461,773.00
Hermanas Mirabal	10,952,478.00	8,824,133.00	13,069,560.00	9,975,488.00	8,859,446.00	7,958,316.00	13,192,595.00	18,269,165.00
María Trinidad Sánchez	19,917,166.00	19,108,718.00	17,487,775.00	14,275,303.00	22,161,687.00	21,999,095.00	25,597,922.00	26,957,021.00
Samaná	15,649,594.00	23,568,028.00	18,575,909.00	12,949,052.00	10,021,061.00	13,513,240.00	32,694,767.00	25,839,190.00
<b>Región Cibao Noroeste</b>	<b>45,190,806.00</b>	<b>46,595,587.00</b>	<b>58,309,793.00</b>	<b>47,294,329.00</b>	<b>36,533,846.00</b>	<b>40,046,095.00</b>	<b>73,248,635.00</b>	<b>64,243,400.00</b>
Dajabón	12,612,144.00	12,666,810.00	13,426,368.00	12,711,269.00	11,925,560.00	11,096,284.00	14,933,079.00	18,977,771.00
Monte Cristi	9,244,593.00	5,919,995.00	9,802,278.00	5,246,730.00	8,444,092.00	6,083,024.00	11,359,178.00	9,234,292.00
Santiago Rodríguez	1,905,633.00	1,820,964.00	2,688,372.00	1,656,097.00	1,175,084.00	1,691,724.00	1,984,489.00	3,538,309.00
Valverde	21,428,436.00	26,187,818.00	32,392,775.00	27,680,233.00	14,989,110.00	21,175,063.00	44,971,889.00	32,493,028.00
<b>Región Cibao Norte</b>	<b>256,209,331.00</b>	<b>167,506,453.00</b>	<b>315,556,747.00</b>	<b>157,632,994.00</b>	<b>187,935,100.00</b>	<b>135,429,085.00</b>	<b>274,732,511.00</b>	<b>222,173,671.00</b>
Españolat	35,399,847.00	28,454,838.00	43,271,858.00	33,755,748.00	26,955,305.00	23,960,685.00	40,091,479.00	48,153,545.00
Puerto Plata	48,088,423.00	53,212,724.00	68,394,555.00	47,157,032.00	58,185,154.00	52,415,758.00	56,025,991.00	68,860,977.00
Santiago	172,721,061.00	85,838,891.00	203,890,334.00	76,720,214.00	102,794,641.00	59,052,642.00	178,615,041.00	105,159,149.00
<b>Región Cibao Sur</b>	<b>87,723,001.00</b>	<b>71,943,723.00</b>	<b>98,872,542.00</b>	<b>76,613,082.00</b>	<b>83,977,014.00</b>	<b>74,637,606.00</b>	<b>114,655,130.00</b>	<b>143,016,776.00</b>
La Vega	55,687,046.00	40,171,323.00	52,991,777.00	49,902,795.00	65,068,662.00	51,634,857.00	57,335,276.00	77,715,233.00
Monseñor Nouel	14,688,153.00	14,229,251.00	16,474,285.00	8,732,371.00	7,696,544.00	4,685,230.00	29,795,779.00	36,395,897.00
Sánchez Ramírez	17,347,802.00	17,543,149.00	29,406,480.00	17,977,916.00	11,211,808.00	18,317,519.00	27,524,075.00	28,905,646.00
<b>Región El Valle</b>	<b>46,698,853.00</b>	<b>28,120,098.00</b>	<b>44,589,922.00</b>	<b>24,775,532.00</b>	<b>34,369,417.00</b>	<b>18,858,262.00</b>	<b>26,148,243.00</b>	<b>43,155,158.00</b>
Elías Piña	11,772,308.00	9,648,694.00	9,851,321.00	11,735,885.00	13,270,667.00	8,181,973.00	10,165,253.00	21,878,768.00
San Juan	34,926,545.00	18,471,404.00	34,738,601.00	13,039,647.00	21,098,750.00	10,676,289.00	15,982,990.00	21,276,390.00
<b>Región Enriquillo</b>	<b>69,588,367.00</b>	<b>47,166,485.00</b>	<b>56,433,021.00</b>	<b>49,703,366.00</b>	<b>44,918,222.00</b>	<b>40,755,104.00</b>	<b>45,875,378.00</b>	<b>78,361,151.00</b>
Bahoruco	10,115,626.00	6,112,611.00	9,258,266.00	8,850,041.00	7,825,386.00	7,885,515.00	11,214,698.00	18,794,656.00
Barahona	34,205,077.00	27,613,274.00	23,277,364.00	20,006,893.00	26,119,205.00	19,308,914.00	21,372,169.00	38,197,659.00
Independencia	19,389,313.00	10,227,374.00	21,880,538.00	19,177,451.00	8,945,728.00	11,964,836.00	11,282,508.00	16,637,215.00
Pedernales	5,878,351.00	3,213,226.00	2,016,853.00	1,668,981.00	2,027,903.00	1,595,839.00	2,006,003.00	4,731,621.00
<b>Región Higuamo</b>	<b>38,566,119.00</b>	<b>38,987,438.00</b>	<b>45,030,188.00</b>	<b>35,687,292.00</b>	<b>28,856,764.00</b>	<b>33,454,943.00</b>	<b>41,642,301.00</b>	<b>55,929,449.00</b>
Hato Mayor	7,747,514.00	10,961,364.00	15,302,249.00	7,737,933.00	8,299,438.00	8,831,505.00	13,382,942.00	19,542,558.00
Monte Plata	17,419,168.00	15,051,224.00	12,941,421.00	11,532,996.00	9,890,623.00	10,540,111.00	15,838,416.00	19,915,747.00
San Pedro de Macorís	13,399,437.00	12,974,850.00	16,786,518.00	16,416,363.00	10,666,703.00	14,083,327.00	12,420,943.00	16,471,144.00
<b>Región Ozama o Metropolitana</b>	<b>621,619,546.00</b>	<b>503,448,399.00</b>	<b>736,421,989.00</b>	<b>708,160,715.00</b>	<b>488,157,892.00</b>	<b>730,036,674.00</b>	<b>723,150,975.00</b>	<b>1,179,325,254.00</b>
Distrito Nacional	284,570,978.00	210,158,705.00	306,982,075.00	424,995,825.00	240,731,969.00	474,303,758.00	404,498,457.00	776,879,690.00
Santo Domingo	337,048,568.00	293,289,694.00	429,439,914.00	283,164,890.00	247,425,923.00	255,732,916.00	318,652,518.00	402,445,564.00
<b>Región Valdesía</b>	<b>125,099,053.00</b>	<b>120,205,670.00</b>	<b>128,433,913.00</b>	<b>137,994,255.00</b>	<b>105,312,780.00</b>	<b>84,996,252.00</b>	<b>133,625,111.00</b>	<b>176,123,728.00</b>
Azua	42,242,799.00	34,705,144.00	32,981,442.00	44,401,380.00	25,674,710.00	20,048,517.00	23,505,041.00	38,637,850.00
Peravia	16,262,343.00	14,434,150.00	21,298,984.00	13,497,511.00	11,028,441.00	10,520,222.00	22,456,998.00	20,639,015.00
San Cristóbal	59,874,509.00	65,450,714.00	62,608,922.00	73,103,748.00	63,434,616.00	47,883,549.00	78,763,643.00	108,103,889.00
San José de Ocoa	6,719,402.00	5,615,662.00	11,544,565.00	6,991,616.00	5,175,013.00	6,543,964.00	8,899,829.00	8,742,974.00
<b>Región Yuma</b>	<b>58,506,709.00</b>	<b>50,738,712.00</b>	<b>100,932,310.00</b>	<b>64,910,424.00</b>	<b>48,814,257.00</b>	<b>65,943,967.00</b>	<b>82,118,380.00</b>	<b>121,817,906.00</b>
El Seibo	4,435,883.00	1,223,147.00	10,559,945.00	5,134,811.00	1,253,869.00	6,493,561.00	5,758,969.00	8,561,268.00
La Altagracia	18,941,592.00	20,818,236.00	42,676,477.00	22,418,030.00	17,766,633.00	22,431,461.00	25,710,304.00	45,767,370.00
La Romana	35,129,234.00	28,697,329.00	47,695,888.00	37,357,583.00	29,793,755.00	37,018,945.00	50,649,107.00	67,489,268.00

Fuente: Dirección General de Presupuesto (DIGEPRES)

\*: Cifras sujetas a rectificación

Cuadro 13.2

REPÚBLICA DOMINICANA: Ingresos y egresos municipales mensuales, según provincia, 2017\*  
(en RD\$)

Provincia	Total de ingresos	Total de egresos	Enero		Febrero		Marzo		Abril	
			Ingreso	Egresos	Ingreso	Egresos	Ingreso	Egresos	Ingreso	Egresos
<b>Total</b>	<b>18,321,640,803.00</b>	<b>17,476,244,885.00</b>	<b>1,336,068,751.00</b>	<b>1,085,088,715.00</b>	<b>1,835,098,166.00</b>	<b>1,601,778,053.00</b>	<b>1,835,098,166.00</b>	<b>1,601,778,053.00</b>	<b>2,001,197,283.00</b>	<b>1,731,552,687.00</b>
Azua	453,516,905.00	365,220,425.00	42,377,196.00	21,181,010.00	44,686,913.00	33,052,228.00	47,459,976.00	33,544,608.00	39,906,094.00	24,555,395.00
Bahoruco	155,760,962.00	136,942,660.00	13,316,301.00	5,578,814.00	17,421,351.00	15,402,555.00	14,850,966.00	13,301,021.00	15,140,786.00	11,970,788.00
Barahona	364,941,362.00	340,111,701.00	22,192,067.00	20,759,266.00	44,188,093.00	37,946,289.00	38,391,171.00	45,047,417.00	31,455,757.00	23,646,174.00
Dajabón	164,148,841.00	164,393,369.00	10,685,734.00	12,087,579.00	13,412,060.00	13,322,585.00	17,788,640.00	15,442,493.00	8,981,510.00	11,279,693.00
Distrito Nacional	3,408,547,114.00	4,036,765,539.00	254,199,889.00	323,351,334.00	279,813,699.00	231,257,140.00	347,200,204.00	284,055,985.00	270,593,672.00	299,728,880.00
Duarte	577,053,133.00	559,495,055.00	37,247,416.00	15,996,014.00	53,890,898.00	60,371,760.00	73,414,859.00	57,613,100.00	40,415,276.00	34,507,441.00
El Seibo	135,140,346.00	42,193,328.00	11,822,429.00	1,267,824.00	14,766,370.00	2,444,497.00	20,257,850.00	2,572,275.00	12,563,158.00	1,827,608.00
Elías Piña	152,645,296.00	150,480,260.00	11,529,592.00	10,102,043.00	19,335,098.00	12,866,550.00	16,341,618.00	17,313,525.00	13,868,817.00	13,533,060.00
Españillat	447,193,357.00	408,719,096.00	36,883,640.00	31,037,024.00	45,977,366.00	34,623,402.00	49,261,666.00	46,467,875.00	28,545,637.00	30,013,208.00
Hato Mayor	130,593,457.00	127,777,252.00	10,646,387.00	6,228,145.00	8,280,609.00	9,179,167.00	16,912,124.00	12,394,306.00	10,882,364.00	10,313,421.00
Hermanas Mirabal	170,287,021.00	132,697,870.00	8,626,911.00	8,377,336.00	22,108,755.00	11,742,316.00	23,077,956.00	14,516,415.00	13,633,143.00	9,108,870.00
Independencia	176,680,645.00	162,347,481.00	12,873,148.00	7,285,084.00	14,458,655.00	18,015,465.00	14,472,600.00	15,757,160.00	13,531,272.00	10,264,398.00
La Altagracia	350,829,595.00	326,712,014.00	25,924,751.00	27,396,539.00	100,595,127.00	52,366,198.00	19,057,861.00	22,885,549.00	15,352,876.00	21,324,386.00
La Romana	365,241,557.00	511,840,419.00	8,532,770.00	8,162,453.00	17,449,710.00	45,735,075.00	22,185,034.00	55,349,576.00	15,224,463.00	29,725,253.00
La Vega	734,447,682.00	684,945,812.00	35,732,761.00	53,304,628.00	66,550,564.00	63,755,789.00	104,679,629.00	67,793,787.00	43,396,881.00	47,149,806.00
María Trinidad Sánchez	264,505,244.00	253,809,070.00	25,284,149.00	16,140,862.00	25,048,939.00	27,729,178.00	30,277,838.00	33,644,542.00	20,166,920.00	18,368,595.00
Monseñor Nouel	255,298,733.00	219,193,400.00	13,735,419.00	15,413,990.00	23,836,846.00	19,722,610.00	44,674,842.00	33,816,909.00	5,731,831.00	8,416,796.00
Monte Cristi	113,402,562.00	89,068,124.00	6,483,819.00	5,083,017.00	12,020,406.00	8,497,397.00	14,745,214.00	10,877,782.00	8,095,067.00	6,846,407.00
Monte plata	194,736,888.00	179,215,124.00	13,763,802.00	6,600,458.00	22,012,831.00	18,571,578.00	20,655,644.00	19,218,819.00	12,359,289.00	18,634,879.00
Pedernales	44,135,845.00	40,364,840.00	4,350,728.00	2,256,908.00	4,376,301.00	2,326,054.00	4,380,801.00	7,080,972.00	4,389,441.00	3,797,688.00
Peravia	183,109,095.00	175,615,087.00	11,712,450.00	14,596,981.00	16,927,871.00	16,147,367.00	2,518,328.00	15,757,491.00	17,706,052.00	9,238,545.00
Puerto plata	665,222,662.00	621,309,198.00	40,592,377.00	35,594,270.00	54,734,974.00	47,034,753.00	69,438,370.00	66,631,139.00	51,158,494.00	44,141,881.00
Samaná	218,143,514.00	213,431,809.00	12,457,972.00	12,615,286.00	17,038,545.00	22,237,117.00	22,684,532.00	19,818,643.00	16,255,989.00	13,377,112.00
San Cristóbal	945,821,798.00	795,753,835.00	87,528,653.00	63,817,560.00	194,643,003.00	81,934,394.00	105,238,559.00	61,812,644.00	66,382,322.00	48,212,780.00
San José de Ocoa	87,638,867.00	80,281,493.00	5,808,960.00	5,530,150.00	7,649,223.00	6,757,375.00	8,964,933.00	8,149,984.00	6,642,827.00	5,880,661.00
San Juan	418,043,437.00	305,511,329.00	44,811,070.00	25,546,614.00	45,228,367.00	42,054,411.00	43,329,240.00	43,291,078.00	37,621,908.00	36,378,272.00
San Pedro de Macorís	369,398,255.00	340,113,614.00	45,716,824.00	38,799,053.00	50,853,254.00	40,407,470.00	51,512,484.00	45,970,694.00	49,882,054.00	40,318,767.00
Sánchez Ramírez	286,916,725.00	259,825,173.00	34,092,653.00	21,220,389.00	42,272,607.00	53,189,959.00	30,446,751.00	17,623,799.00	19,949,963.00	20,343,573.00
Santiago	1,974,985,559.00	1,430,440,665.00	130,550,576.00	98,850,831.00	164,405,000.00	144,627,657.00	232,997,565.00	172,784,233.00	216,088,021.00	144,650,524.00
Santiago Rodríguez	69,866,705.00	74,771,714.00	9,465,587.00	10,098,249.00	9,336,261.00	10,765,263.00	12,985,945.00	11,996,880.00	9,502,432.00	8,131,910.00
Santo Domingo	4,134,647,803.00	3,946,263,632.00	290,757,027.00	148,915,343.00	357,502,407.00	391,637,929.00	447,493,568.00	424,822,850.00	292,908,645.00	383,377,713.00
Valverde	308,739,838.00	300,634,497.00	16,365,693.00	11,893,661.00	24,276,063.00	26,056,525.00	33,500,515.00	34,199,136.00	23,396,077.00	24,298,230.00

Cuadro 13.2, continuación

Provincia	Mayo		Junio		Julio		Agosto	
	Ingreso	Egresos	Ingreso	Egresos	Ingreso	Egresos	Ingreso	Egresos
<b>Total</b>	<b>1,431,729,038.00</b>	<b>1,413,362,714.00</b>	<b>1,495,146,693.00</b>	<b>1,423,125,911.00</b>	<b>1,605,514,829.00</b>	<b>1,490,165,665.00</b>	<b>1,440,679,843.00</b>	<b>1,342,576,745.00</b>
Azua	44,235,696.00	28,764,030.00	48,449,396.00	39,333,154.00	32,975,198.00	22,406,132.00	29,022,444.00	24,590,977.00
Bahoruco	14,216,089.00	12,644,647.00	15,285,464.00	11,273,576.00	16,597,417.00	15,782,888.00	10,518,612.00	9,345,548.00
Barahona	29,838,067.00	30,672,881.00	32,627,635.00	28,915,806.00	38,859,288.00	25,147,752.00	22,415,469.00	22,849,376.00
Dajabón	16,104,064.00	14,544,459.00	16,063,312.00	13,940,042.00	12,544,778.00	12,528,035.00	15,671,592.00	15,796,349.00
Distrito Nacional	240,731,771.00	242,571,207.00	297,657,215.00	290,187,995.00	268,534,340.00	245,745,356.00	213,032,845.00	233,529,664.00
Duarte	47,220,743.00	55,840,721.00	47,911,068.00	43,122,590.00	53,807,415.00	42,418,939.00	35,719,974.00	49,614,215.00
El Seibo	12,625,235.00	2,788,703.00	12,547,988.00	4,357,358.00	17,419,983.00	3,758,355.00	11,128,667.00	1,763,921.00
Elías Piña	11,587,938.00	10,561,300.00	12,140,410.00	11,788,345.00	12,172,519.00	11,291,621.00	10,609,755.00	11,578,496.00
Españat	44,352,452.00	37,432,588.00	36,772,825.00	35,020,952.00	31,877,623.00	33,531,907.00	27,803,659.00	26,267,324.00
Hato Mayor	7,200,325.00	10,250,625.00	14,123,657.00	11,419,788.00	10,894,419.00	8,821,177.00	6,921,429.00	12,097,263.00
Hermanas Mirabal	15,140,648.00	10,491,960.00	16,488,800.00	11,988,967.00	16,279,326.00	10,418,520.00	8,857,403.00	11,026,384.00
Independencia	16,130,568.00	12,980,275.00	16,817,858.00	12,146,981.00	14,852,509.00	14,790,594.00	12,045,948.00	13,100,648.00
La Altagracia	19,713,750.00	22,685,729.00	16,850,702.00	19,087,857.00	32,696,133.00	23,092,309.00	15,543,389.00	26,438,350.00
La Romana	26,198,421.00	49,166,067.00	18,117,234.00	44,446,735.00	61,841,518.00	53,632,115.00	32,424,423.00	55,060,020.00
La Vega	67,178,265.00	62,937,652.00	67,235,686.00	58,256,676.00	53,640,586.00	58,710,782.00	64,950,549.00	53,612,484.00
María Trinidad Sánchez	21,489,837.00	20,476,661.00	24,177,413.00	20,607,761.00	17,149,844.00	18,304,183.00	15,745,754.00	16,197,151.00
Monseñor Nouel	27,220,573.00	21,476,725.00	27,533,643.00	16,645,515.00	18,461,067.00	15,961,182.00	25,449,751.00	23,696,924.00
Monte Cristi	9,326,854.00	7,542,204.00	10,750,830.00	7,934,630.00	9,175,653.00	8,060,349.00	3,954,578.00	7,742,297.00
Monte plata	15,696,456.00	13,255,444.00	24,821,512.00	16,459,431.00	13,804,075.00	14,330,681.00	15,533,651.00	15,103,756.00
Pedernales	4,385,251.00	3,995,018.00	4,395,559.00	4,035,646.00	2,957,327.00	3,141,955.00	2,971,327.00	2,520,932.00
Peravia	11,380,575.00	15,365,665.00	22,105,951.00	16,238,622.00	16,044,134.00	13,167,506.00	13,666,968.00	16,012,012.00
Puerto plata	48,327,103.00	55,023,848.00	63,697,421.00	46,022,256.00	54,493,052.00	55,947,528.00	52,086,748.00	49,267,032.00
Samaná	18,618,874.00	17,883,031.00	17,469,328.00	16,239,648.00	18,408,064.00	17,019,025.00	18,268,879.00	18,372,437.00
San Cristóbal	33,681,119.00	49,586,532.00	59,741,549.00	67,833,562.00	73,506,481.00	58,410,952.00	60,418,422.00	69,603,511.00
San José de Ocoa	7,526,089.00	6,941,324.00	6,696,043.00	5,807,701.00	6,556,314.00	6,918,571.00	5,455,669.00	6,401,511.00
San Juan	40,842,640.00	29,597,430.00	41,576,816.00	25,758,194.00	35,563,696.00	19,027,639.00	22,322,814.00	20,393,961.00
San Pedro de Macorís	43,168,889.00	40,439,456.00	46,567,187.00	42,544,171.00	17,800,386.00	15,552,140.00	10,623,576.00	16,136,179.00
Sánchez Ramírez	18,538,279.00	16,264,170.00	21,898,091.00	14,086,352.00	19,273,821.00	15,337,327.00	14,954,395.00	19,015,374.00
Santiago	178,542,528.00	157,793,440.00	160,253,008.00	140,052,111.00	106,691,563.00	131,421,219.00	127,436,221.00	113,489,754.00
Santiago Rodríguez	7,408,672.00	9,583,173.00	10,123,068.00	11,400,053.00	2,091,278.00	2,999,678.00	1,199,884.00	1,089,414.00
Santo Domingo	369,118,534.00	328,537,515.00	368,944,869.00	375,598,395.00	329,552,652.00	344,331,438.00	345,803,178.00	314,409,385.00
Valverde	27,400,388.00	25,031,431.00	25,673,291.00	27,614,795.00	24,157,384.00	20,568,890.00	20,188,217.00	23,435,687.00

Cuadro 13.2, continuación

Región y provincia	Septiembre		Octubre		Noviembre		Diciembre	
	Ingreso	Egresos	Ingreso	Egresos	Ingreso	Egresos	Ingreso	Egresos
<b>Total</b>	<b>1,272,746,190.00</b>	<b>1,299,558,336.00</b>	<b>1,444,677,483.00</b>	<b>1,171,251,092.00</b>	<b>1,681,126,939.00</b>	<b>1,378,748,801.00</b>	<b>1,134,695,920.00</b>	<b>1,306,362,524.00</b>
Azua	42,242,799.00	34,705,144.00	32,981,442.00	44,401,380.00	25,674,710.00	20,048,517.00	23,505,041.00	38,637,850.00
Bahoruco	10,115,626.00	6,112,611.00	9,258,266.00	8,850,041.00	7,825,386.00	7,885,515.00	11,214,698.00	18,794,656.00
Barahona	34,205,077.00	27,613,274.00	23,277,364.00	20,006,893.00	26,119,205.00	19,308,914.00	21,372,169.00	38,197,659.00
Dajabón	12,612,144.00	12,666,810.00	13,426,368.00	12,711,269.00	11,925,560.00	11,096,284.00	14,933,079.00	18,977,771.00
Distrito Nacional	284,570,978.00	210,158,705.00	306,982,075.00	424,995,825.00	240,731,969.00	474,303,758.00	404,498,457.00	776,879,690.00
Duarte	48,956,460.00	45,037,648.00	47,413,270.00	38,776,969.00	34,778,434.00	38,733,885.00	56,277,320.00	77,461,773.00
El Seibo	4,435,883.00	1,223,147.00	10,559,945.00	5,134,811.00	1,253,869.00	6,493,561.00	5,758,969.00	8,561,268.00
Elías Piña	11,772,308.00	9,648,694.00	9,851,321.00	11,735,885.00	13,270,667.00	8,181,973.00	10,165,253.00	21,878,768.00
Españolat	35,399,847.00	28,454,838.00	43,271,858.00	33,755,748.00	26,955,305.00	23,960,685.00	40,091,479.00	48,153,545.00
Hato Mayor	7,747,514.00	10,961,364.00	15,302,249.00	7,737,933.00	8,299,438.00	8,831,505.00	13,382,942.00	19,542,558.00
Hermanas Mirabal	10,952,478.00	8,824,133.00	13,069,560.00	8,975,488.00	8,859,446.00	7,958,316.00	13,192,595.00	18,269,165.00
Independencia	19,389,313.00	10,227,374.00	21,880,538.00	19,177,451.00	8,945,728.00	11,964,836.00	11,282,508.00	16,637,215.00
La Altagracia	18,941,592.00	20,818,236.00	42,676,477.00	22,418,030.00	17,766,633.00	22,431,461.00	25,710,304.00	45,767,370.00
La Romana	35,129,234.00	28,697,329.00	47,695,888.00	37,357,583.00	29,793,755.00	37,018,945.00	50,649,107.00	67,489,268.00
La Vega	55,687,046.00	40,171,323.00	52,991,777.00	49,902,795.00	65,068,662.00	51,634,857.00	57,335,276.00	77,715,233.00
María Trinidad Sánchez	19,917,166.00	19,108,718.00	17,487,775.00	14,275,303.00	22,161,687.00	21,999,095.00	25,597,922.00	26,957,021.00
Monseñor Nouel	14,688,153.00	14,229,251.00	16,474,285.00	8,732,371.00	7,696,544.00	4,685,230.00	29,795,779.00	36,395,897.00
Monte Cristi	9,244,593.00	5,919,995.00	9,802,278.00	5,246,730.00	8,444,092.00	6,083,024.00	11,359,178.00	9,234,292.00
Monte plata	17,419,168.00	15,051,224.00	12,941,421.00	11,532,996.00	9,890,623.00	10,540,111.00	15,838,416.00	19,915,747.00
Pedernales	5,878,351.00	3,213,226.00	2,016,853.00	1,668,981.00	2,027,903.00	1,595,839.00	2,006,003.00	4,731,621.00
Peravia	16,262,343.00	14,434,150.00	21,298,984.00	13,497,511.00	11,028,441.00	10,520,222.00	22,456,998.00	20,639,015.00
Puerto plata	48,088,423.00	53,212,724.00	68,394,555.00	47,157,032.00	58,185,154.00	52,415,758.00	56,025,991.00	68,860,977.00
Samaná	15,649,594.00	23,568,028.00	18,575,909.00	12,949,052.00	10,021,061.00	13,513,240.00	32,694,767.00	25,839,190.00
San Cristóbal	59,874,509.00	65,450,714.00	62,608,922.00	73,103,748.00	63,434,616.00	47,883,549.00	78,763,643.00	108,103,889.00
San José de Ocoa	6,719,402.00	5,615,662.00	11,544,565.00	6,991,616.00	5,175,013.00	6,543,964.00	8,899,829.00	8,742,974.00
San Juan	34,926,545.00	18,471,404.00	34,738,601.00	13,039,647.00	21,098,750.00	10,676,289.00	15,982,990.00	21,276,390.00
San Pedro de Macorís	13,399,437.00	12,974,850.00	16,786,518.00	16,416,363.00	10,666,703.00	14,083,327.00	12,420,943.00	16,471,144.00
Sánchez Ramírez	17,347,802.00	17,543,149.00	29,406,480.00	17,977,916.00	11,211,808.00	18,317,519.00	27,524,075.00	28,905,646.00
Santiago	172,721,061.00	85,838,891.00	203,890,334.00	76,720,214.00	102,794,641.00	59,052,642.00	178,615,041.00	105,159,149.00
Santiago Rodríguez	1,905,633.00	1,820,964.00	2,688,372.00	1,656,097.00	1,175,084.00	1,691,724.00	1,984,489.00	3,538,309.00
Santo Domingo	337,048,568.00	293,289,694.00	429,439,914.00	283,164,890.00	247,425,923.00	255,732,916.00	318,652,518.00	402,445,564.00
Valverde	21,428,436.00	26,187,818.00	32,392,775.00	27,680,233.00	14,989,110.00	21,175,063.00	44,971,889.00	32,493,028.00

Fuente: Dirección General de Presupuesto (DIGEPRES)

\*: Cifras sujetas a rectificación



Cuadro 13.3

REPÚBLICA DOMINICANA: Ingresos municipales mensuales, según provincia y objeto, 2017\*  
(en RD\$)

Provincia y objeto	Total de ingresos	Enero	Febrero	Marzo	Abril	Mayo	Junio	Julio	Agosto	Septiembre	Octubre	Noviembre	Diciembre
<b>Total</b>	<b>18,321,640,803.00</b>	<b>1,336,068,751.00</b>	<b>1,835,098,166.00</b>	<b>2,001,197,283.00</b>	<b>1,431,729,038.00</b>	<b>1,495,146,693.00</b>	<b>1,605,514,829.00</b>	<b>1,440,679,843.00</b>	<b>1,272,746,190.00</b>	<b>1,444,677,483.00</b>	<b>1,681,126,939.00</b>	<b>1,134,695,920.00</b>	<b>1,642,959,668.00</b>
<b>Azua</b>	<b>453,516,905.00</b>	<b>42,377,196.00</b>	<b>44,686,913.00</b>	<b>47,459,976.00</b>	<b>39,906,094.00</b>	<b>44,235,696.00</b>	<b>48,449,396.00</b>	<b>32,975,198.00</b>	<b>29,022,444.00</b>	<b>42,242,799.00</b>	<b>32,981,442.00</b>	<b>25,674,710.00</b>	<b>23,505,041.00</b>
Activos financieros (con fines de política)	1,399,975.00	0.00	0.00	0.00	0.00	0.00	0.00	0.00	0.00	0.00	0.00	0.00	1,399,975.00
Disminución de activos financieros	4,204,947.00	0.00	0.00	4,204,947.00	0.00	0.00	0.00	0.00	0.00	0.00	0.00	0.00	0.00
Donaciones	20,968,640.00	0.00	0.00	0.00	0.00	100,000.00	3,705,000.00	0.00	0.00	8,134,376.00	4,067,188.00	4,962,076.00	0.00
Impuestos	9,579,276.00	720,964.00	476,504.00	676,021.00	569,314.00	632,534.00	618,604.00	594,463.00	472,258.00	555,138.00	3,255,648.00	496,887.00	510,941.00
Incremento de pasivos	1,324,000.00	0.00	0.00	0.00	0.00	0.00	0.00	0.00	0.00	0.00	0.00	0.00	1,324,000.00
Ingresos por contraprestación	3,467,940.00	363,815.00	291,293.00	245,949.00	160,844.00	301,327.00	324,209.00	341,452.00	281,522.00	311,924.00	301,201.00	270,626.00	273,778.00
Otros ingresos	3,529,680.00	233,510.00	382,599.00	235,480.00	206,930.00	318,815.00	227,145.00	161,121.00	192,922.00	455,595.00	584,963.00	168,340.00	362,260.00
Transferencias	409,032,447.00	41,058,907.00	43,536,517.00	42,097,579.00	38,959,006.00	42,883,020.00	43,574,438.00	31,878,162.00	28,075,742.00	32,785,766.00	24,772,442.00	19,776,781.00	19,634,087.00
Venta de activos no financieros	10,000.00	0.00	0.00	0.00	10,000.00	0.00	0.00	0.00	0.00	0.00	0.00	0.00	0.00
<b>Bahoruco</b>	<b>155,760,962.00</b>	<b>13,316,301.00</b>	<b>17,421,351.00</b>	<b>14,850,966.00</b>	<b>15,140,786.00</b>	<b>14,216,089.00</b>	<b>15,285,464.00</b>	<b>16,597,417.00</b>	<b>10,518,612.00</b>	<b>10,115,626.00</b>	<b>9,258,266.00</b>	<b>7,825,386.00</b>	<b>11,214,698.00</b>
Disminución de activos financieros	8,466.00	0.00	0.00	0.00	0.00	0.00	0.00	8,466.00	0.00	0.00	0.00	0.00	0.00
Impuestos	687,510.00	50,700.00	99,500.00	99,480.00	108,950.00	24,950.00	46,000.00	6,800.00	7,400.00	5,800.00	15,100.00	92,830.00	130,000.00
Incremento de pasivos	10,887,373.00	1,197,100.00	0.00	0.00	0.00	154,500.00	2,250,000.00	5,343,624.00	0.00	0.00	0.00	0.00	1,942,149.00
Ingresos por contraprestación	818,980.00	62,920.00	5,700.00	88,470.00	72,620.00	8,500.00	70,700.00	60,760.00	61,620.00	58,820.00	84,975.00	158,015.00	85,880.00
Otros ingresos	229,000.00	5,400.00	2,500.00	6,100.00	2,300.00	3,600.00	800.00	0.00	2,000.00	0.00	125,100.00	800.00	80,400.00
Transferencias	143,129,633.00	12,000,181.00	17,313,651.00	14,656,916.00	14,956,916.00	14,024,539.00	12,917,964.00	11,177,767.00	10,447,592.00	10,051,006.00	9,033,091.00	7,573,741.00	8,976,269.00
<b>Barahona</b>	<b>364,941,362.00</b>	<b>22,192,067.00</b>	<b>44,188,093.00</b>	<b>38,391,171.00</b>	<b>31,455,757.00</b>	<b>29,838,067.00</b>	<b>32,627,635.00</b>	<b>38,859,288.00</b>	<b>22,415,469.00</b>	<b>34,205,077.00</b>	<b>23,277,364.00</b>	<b>26,119,205.00</b>	<b>21,372,169.00</b>
Disminución de activos financieros	513,350.00	513,350.00	0.00	0.00	0.00	0.00	0.00	0.00	0.00	0.00	0.00	0.00	0.00
Impuestos	7,972,830.00	352,780.00	575,742.00	883,524.00	515,075.00	710,971.00	847,105.00	650,855.00	1,176,877.00	497,151.00	769,823.00	604,880.00	388,047.00
Incremento de pasivos	25,638,500.00	0.00	0.00	5,345,000.00	1,997,300.00	0.00	6,700.00	4,008,700.00	0.00	8,680,800.00	0.00	4,000,000.00	1,600,000.00
Ingresos por contraprestación	4,054,729.00	301,559.00	360,548.00	312,899.00	312,305.00	282,184.00	375,834.00	325,338.00	301,522.00	365,392.00	284,421.00	682,792.00	149,935.00
Otros ingresos	540,259.00	103,184.00	85,300.00	3,400.00	17,425.00	6,700.00	27,300.00	227,200.00	16,500.00	3,750.00	12,000.00	18,000.00	19,500.00
Transferencias	326,091,694.00	20,921,194.00	43,166,503.00	31,846,348.00	28,613,652.00	28,838,212.00	31,370,696.00	33,647,195.00	20,920,570.00	24,657,984.00	22,211,120.00	20,813,533.00	19,084,687.00
Venta de activos no financieros	130,000.00	0.00	0.00	0.00	0.00	0.00	0.00	0.00	0.00	0.00	0.00	0.00	130,000.00
<b>Dajabón</b>	<b>164,148,841.00</b>	<b>10,685,734.00</b>	<b>13,412,060.00</b>	<b>17,788,640.00</b>	<b>8,981,510.00</b>	<b>16,104,064.00</b>	<b>16,063,312.00</b>	<b>12,544,778.00</b>	<b>15,671,592.00</b>	<b>12,612,144.00</b>	<b>13,426,368.00</b>	<b>11,925,560.00</b>	<b>14,933,079.00</b>
Contribuciones sociales	33,300.00	33,300.00	0.00	0.00	0.00	0.00	0.00	0.00	0.00	0.00	0.00	0.00	0.00
Disminución de activos financieros	310,864.00	0.00	0.00	0.00	0.00	0.00	0.00	21,560.00	0.00	0.00	289,028.00	276.00	0.00
Donaciones	23,000.00	23,000.00	0.00	0.00	0.00	0.00	0.00	0.00	0.00	0.00	0.00	0.00	0.00
Impuestos	6,528,953.00	286,782.00	469,487.00	442,669.00	508,342.00	540,541.00	541,235.00	445,283.00	570,927.00	293,478.00	484,994.00	1,154,605.00	790,610.00
Incremento de fondos de terceros	12,500.00	0.00	0.00	0.00	0.00	0.00	0.00	0.00	0.00	0.00	0.00	12,500.00	0.00
Incremento de pasivos	5,529,115.00	0.00	0.00	478,000.00	2,000.00	0.00	230,000.00	1,000,000.00	2,475,000.00	0.00	0.00	0.00	1,344,115.00
Incremento del patrimonio	862,451.00	0.00	0.00	319,014.00	0.00	0.00	0.00	406,554.00	0.00	0.00	3,757.00	15,676.00	117,450.00
Ingresos por contraprestación	10,755,000.00	1,650,090.00	840,362.00	797,895.00	780,534.00	1,000,658.00	789,277.00	732,673.00	822,456.00	678,472.00	852,819.00	1,054,081.00	755,683.00
Otros ingresos	1,762,740.00	26,155.00	40,385.00	30,895.00	32,185.00	84,054.00	27,795.00	16,540.00	25,350.00	1,439,856.00	18,125.00	9,925.00	11,475.00
Transferencias	138,305,918.00	8,665,907.00	12,059,826.00	15,716,667.00	7,656,949.00	14,475,311.00	14,473,005.00	9,922,168.00	11,769,859.00	10,198,338.00	11,776,145.00	9,677,997.00	11,913,746.00
Venta de activos no financieros	25,000.00	500.00	2,000.00	3,500.00	1,500.00	3,500.00	2,000.00	0.00	8,000.00	2,000.00	1,500.00	500.00	0.00

Cuadro 13.3, continuación

Provincia y objeto	Total de ingresos	Enero	Febrero	Marzo	Abril	Mayo	Junio	Julio	Agosto	Septiembre	Octubre	Noviembre	Diciembre
<b>Distrito Nacional</b>	<b>3,408,547,114.00</b>	<b>254,199,889.00</b>	<b>279,813,699.00</b>	<b>347,200,204.00</b>	<b>270,593,672.00</b>	<b>240,731,771.00</b>	<b>297,657,215.00</b>	<b>268,534,340.00</b>	<b>213,032,845.00</b>	<b>284,570,978.00</b>	<b>306,982,075.00</b>	<b>240,731,969.00</b>	<b>404,498,457.00</b>
Disminución de activos financieros	8,316,877.00	0.00	0.00	0.00	0.00	0.00	0.00	0.00	0.00	0.00	0.00	0.00	8,316,877.00
Donaciones	0.00	0.00	0.00	0.00	0.00	0.00	0.00	0.00	0.00	0.00	0.00	0.00	0.00
Impuestos	944,358,943.00	101,226,631.00	83,790,785.00	86,562,584.00	78,756,296.00	46,844,572.00	111,885,896.00	63,150,504.00	52,588,585.00	95,727,276.00	58,219,438.00	101,405,214.00	64,201,162.00
Incremento de pasivos	80,000,000.00	0.00	0.00	0.00	0.00	0.00	0.00	0.00	0.00	0.00	0.00	0.00	80,000,000.00
Ingresos por contraprestación	762,686,011.00	71,116,595.00	62,755,813.00	74,178,993.00	57,900,211.00	59,345,635.00	51,529,780.00	69,477,237.00	77,944,711.00	55,527,125.00	63,137,649.00	57,100,870.00	62,671,392.00
Otros ingresos	53,838,644.00	4,090,382.00	3,655,415.00	4,998,307.00	4,037,775.00	4,939,100.00	4,602,314.00	5,587,222.00	4,672,189.00	3,692,727.00	4,067,892.00	4,431,139.00	5,064,182.00
Transferencias	1,556,512,369.00	77,766,281.00	129,611,686.00	181,460,320.00	129,599,390.00	129,602,464.00	129,639,225.00	130,319,377.00	77,827,360.00	129,623,850.00	181,557,096.00	77,794,746.00	181,710,574.00
Venta de activos no financieros	2,834,270.00	0.00	0.00	0.00	300,000.00	0.00	0.00	0.00	0.00	0.00	0.00	0.00	2,534,270.00
<b>Duarte</b>	<b>577,053,133.00</b>	<b>37,247,416.00</b>	<b>53,890,898.00</b>	<b>73,414,859.00</b>	<b>40,415,276.00</b>	<b>47,220,743.00</b>	<b>47,911,068.00</b>	<b>53,807,415.00</b>	<b>35,719,974.00</b>	<b>48,956,460.00</b>	<b>47,413,270.00</b>	<b>34,778,434.00</b>	<b>56,277,320.00</b>
Disminución de activos financieros	2,277,422.00	0.00	1,011,809.00	543,602.00	334,282.00	0.00	0.00	0.00	0.00	0.00	0.00	327,123.00	60,606.00
Donaciones	100,000.00	0.00	0.00	0.00	0.00	0.00	0.00	100,000.00	0.00	0.00	0.00	0.00	0.00
Impuestos	29,660,294.00	1,299,752.00	1,725,358.00	5,612,640.00	3,487,926.00	1,711,438.00	1,945,452.00	2,171,034.00	1,754,442.00	2,356,109.00	1,744,232.00	4,062,262.00	1,789,649.00
Incremento de pasivos	18,001,233.00	1,604,394.00	2,304,436.00	7,595,295.00	1,004,928.00	0.00	0.00	0.00	59,025.00	0.00	69,155.00	1,012,500.00	4,351,500.00
Ingresos por contraprestación	21,699,419.00	1,051,981.00	1,389,770.00	2,174,097.00	1,160,854.00	2,184,853.00	2,251,540.00	2,308,978.00	1,861,038.00	1,495,250.00	1,830,343.00	1,855,906.00	2,134,809.00
Otros ingresos	3,924,303.00	368,116.00	405,347.00	455,880.00	287,164.00	336,546.00	383,853.00	216,849.00	197,122.00	214,376.00	247,102.00	368,873.00	443,075.00
Transferencias	501,217,852.00	32,897,013.00	47,040,178.00	56,995,395.00	34,135,922.00	42,987,906.00	43,311,023.00	48,998,854.00	31,837,347.00	44,869,725.00	43,508,438.00	27,142,970.00	47,493,081.00
Venta de activos no financieros	172,610.00	26,160.00	14,000.00	37,950.00	4,200.00	0.00	19,200.00	11,700.00	11,000.00	21,000.00	14,000.00	8,800.00	4,600.00
<b>El Seibo</b>	<b>135,140,346.00</b>	<b>11,822,429.00</b>	<b>14,766,370.00</b>	<b>20,257,850.00</b>	<b>12,563,158.00</b>	<b>12,625,235.00</b>	<b>12,547,988.00</b>	<b>17,419,983.00</b>	<b>11,128,667.00</b>	<b>4,435,883.00</b>	<b>10,559,945.00</b>	<b>1,253,869.00</b>	<b>5,758,969.00</b>
Disminución de activos financieros	6,988,150.00	0.00	1,278,150.00	5,710,000.00	0.00	0.00	0.00	0.00	0.00	0.00	0.00	0.00	0.00
Impuestos	1,430,695.00	163,020.00	158,508.00	220,948.00	159,662.00	168,153.00	111,801.00	100,988.00	124,412.00	109,900.00	40,190.00	32,088.00	41,025.00
Ingresos por contraprestación	15,710,926.00	54,026.00	915,167.00	848,718.00	70,016.00	73,817.00	101,754.00	5,629,362.00	105,254.00	76,050.00	7,750,084.00	38,608.00	48,070.00
Otros ingresos	669,443.00	93,147.00	116,860.00	95,050.00	35,795.00	85,580.00	36,748.00	81,948.00	76,765.00	2,400.00	20,600.00	5,000.00	19,550.00
Transferencias	110,341,132.00	11,512,236.00	12,297,685.00	13,383,134.00	12,297,685.00	12,297,685.00	12,297,685.00	11,607,685.00	10,822,236.00	4,247,533.00	2,749,071.00	1,178,173.00	5,650,324.00
<b>Elias Piña</b>	<b>152,645,296.00</b>	<b>11,529,592.00</b>	<b>19,335,098.00</b>	<b>16,341,618.00</b>	<b>13,868,817.00</b>	<b>11,587,938.00</b>	<b>12,140,410.00</b>	<b>12,172,519.00</b>	<b>10,609,755.00</b>	<b>11,772,308.00</b>	<b>9,851,321.00</b>	<b>13,270,667.00</b>	<b>10,165,253.00</b>
Contribuciones sociales	72,600.00	0.00	0.00	0.00	0.00	0.00	72,600.00	0.00	0.00	0.00	0.00	0.00	0.00
Disminución de activos financieros	1,351,845.00	0.00	0.00	103,147.00	0.00	0.00	0.00	0.00	0.00	1,248,698.00	0.00	0.00	0.00
Impuestos	717,448.00	54,950.00	50,971.00	51,947.00	72,366.00	66,968.00	30,833.00	45,333.00	89,969.00	64,140.00	38,933.00	93,183.00	57,855.00
Incremento de pasivos	5,353,000.00	0.00	0.00	0.00	1,078,000.00	0.00	0.00	0.00	0.00	0.00	0.00	4,275,000.00	0.00
Ingresos por contraprestación	701,709.00	31,200.00	125,345.00	116,885.00	28,720.00	118,945.00	75,497.00	38,162.00	34,725.00	28,705.00	30,685.00	33,315.00	39,525.00
Otros ingresos	228,367.00	8,250.00	22,806.00	218,438.00	545.00	1,980.00	1,720.00	8,046.00	5,042.00	-50,000.00	750.00	500.00	10,290.00
Transferencias	143,544,227.00	11,419,992.00	19,135,976.00	15,195,201.00	12,689,186.00	11,400,045.00	11,959,760.00	12,080,278.00	10,480,019.00	10,480,765.00	9,780,953.00	8,864,469.00	10,057,583.00
Venta de activos no financieros	676,100.00	15,200.00	0.00	656,000.00	0.00	0.00	0.00	700.00	0.00	0.00	0.00	4,200.00	0.00
<b>Espaillat</b>	<b>447,193,357.00</b>	<b>36,883,640.00</b>	<b>45,977,366.00</b>	<b>49,261,666.00</b>	<b>28,545,637.00</b>	<b>44,352,452.00</b>	<b>36,772,825.00</b>	<b>31,877,623.00</b>	<b>27,803,659.00</b>	<b>35,399,847.00</b>	<b>43,271,858.00</b>	<b>26,955,305.00</b>	<b>40,091,479.00</b>
Disminución de activos financieros	8,043,382.00	2,265,267.00	5,149,418.00	0.00	0.00	0.00	0.00	0.00	300.00	0.00	2,879.00	625,518.00	0.00

Cuadro 13.3, continuación

Provincia y objeto	Total de ingresos	Enero	Febrero	Marzo	Abril	Mayo	Junio	Julio	Agosto	Septiembre	Octubre	Noviembre	Diciembre
Donaciones	2,322,401.00	0.00	2,322,401.00	0.00	0.00	0.00	0.00	0.00	0.00	0.00	0.00	0.00	0.00
Impuestos	25,991,922.00	5,157,397.00	1,392,633.00	1,554,001.00	1,881,574.00	1,749,880.00	2,109,624.00	1,620,719.00	2,043,156.00	1,259,158.00	1,832,628.00	1,899,070.00	3,492,082.00
Incremento de pasivos	21,011,700.00	2,740,000.00	0.00	0.00	2,000,000.00	2,800,000.00	1,584,000.00	0.00	2,003,692.00	0.00	0.00	4,000,000.00	5,884,008.00
Ingresos por contraprestación	14,878,215.00	1,235,661.00	1,270,245.00	1,372,719.00	1,151,441.00	1,264,446.00	1,223,525.00	1,505,700.00	1,132,795.00	1,028,968.00	1,326,047.00	1,128,489.00	1,238,179.00
Otros ingresos	12,631,897.00	1,291,043.00	1,352,777.00	1,507,782.00	1,164,434.00	935,073.00	1,329,193.00	1,033,188.00	848,597.00	562,107.00	1,100,075.00	731,786.00	775,842.00
Transferencias	362,279,840.00	24,184,272.00	34,489,892.00	44,827,164.00	22,348,188.00	37,603,053.00	30,526,483.00	27,718,016.00	21,770,119.00	32,544,614.00	39,000,229.00	18,566,442.00	28,701,368.00
Venta de activos no financieros	34,000.00	10,000.00	0.00	0.00	0.00	0.00	0.00	0.00	5,000.00	5,000.00	10,000.00	4,000.00	0.00
<b>Hato Mayor</b>	<b>130,593,457.00</b>	<b>10,646,387.00</b>	<b>8,280,609.00</b>	<b>16,912,124.00</b>	<b>10,882,364.00</b>	<b>7,200,325.00</b>	<b>14,123,657.00</b>	<b>10,894,419.00</b>	<b>6,921,429.00</b>	<b>7,747,514.00</b>	<b>15,302,249.00</b>	<b>8,299,438.00</b>	<b>13,382,942.00</b>
Disminución de activos financieros	2,561,801.00	0.00	0.00	2,561,801.00	0.00	0.00	0.00	0.00	0.00	0.00	0.00	0.00	0.00
Impuestos	3,174,849.00	337,379.00	555,967.00	449,918.00	149,951.00	199,718.00	298,796.00	226,427.00	299,641.00	123,447.00	216,553.00	105,419.00	211,633.00
Incremento de pasivos	2,970,005.00	0.00	0.00	0.00	0.00	0.00	0.00	0.00	0.00	0.00	0.00	0.00	2,970,005.00
Ingresos por contraprestación	1,854,410.00	133,409.00	277,340.00	234,830.00	79,051.00	143,600.00	150,631.00	158,750.00	149,435.00	167,114.00	120,844.00	112,917.00	126,489.00
Otros ingresos	2,817,245.00	628,840.00	208,395.00	294,110.00	180,852.00	133,494.00	164,655.00	145,613.00	119,743.00	56,915.00	206,365.00	178,677.00	499,586.00
Transferencias	115,872,127.00	9,546,759.00	7,213,907.00	13,371,465.00	10,044,044.00	6,703,513.00	13,509,575.00	10,044,219.00	6,302,610.00	6,899,894.00	14,758,487.00	7,902,425.00	9,575,229.00
Venta de activos no financieros	1,343,020.00	0.00	25,000.00	0.00	428,466.00	20,000.00	0.00	319,410.00	50,000.00	500,144.00	0.00	0.00	0.00
<b>Hermanas Mirabal</b>	<b>170,287,021.00</b>	<b>8,626,911.00</b>	<b>22,108,755.00</b>	<b>23,077,956.00</b>	<b>13,633,143.00</b>	<b>15,140,648.00</b>	<b>16,488,800.00</b>	<b>16,279,326.00</b>	<b>8,857,403.00</b>	<b>10,952,478.00</b>	<b>13,069,560.00</b>	<b>8,859,446.00</b>	<b>13,192,595.00</b>
Contribuciones sociales	95,550.00	95,550.00	0.00	0.00	0.00	0.00	0.00	0.00	0.00	0.00	0.00	0.00	0.00
Impuestos	3,353,780.00	172,575.00	210,681.00	340,882.00	237,898.00	486,749.00	385,554.00	413,996.00	167,704.00	215,818.00	253,595.00	195,615.00	272,713.00
Incremento de pasivos	4,218,000.00	0.00	4,198,000.00	0.00	0.00	0.00	0.00	0.00	0.00	0.00	0.00	0.00	20,000.00
Incremento del patrimonio	2,227,604.00	0.00	2,227,604.00	0.00	0.00	0.00	0.00	0.00	0.00	0.00	0.00	0.00	0.00
Ingresos por contraprestación	1,754,214.00	98,814.00	115,050.00	177,409.00	159,656.00	199,871.00	158,977.00	156,086.00	102,460.00	109,770.00	149,095.00	99,005.00	228,021.00
Otros ingresos	1,051,018.00	126,050.00	91,286.00	160,707.00	122,150.00	143,775.00	108,000.00	83,300.00	60,100.00	47,700.00	35,900.00	37,600.00	34,450.00
Transferencias	157,579,855.00	8,133,622.00	15,266,134.00	22,398,958.00	13,113,439.00	14,310,253.00	15,836,269.00	15,625,644.00	8,527,139.00	10,579,190.00	12,630,970.00	8,527,226.00	12,631,011.00
Venta de activos no financieros	7,000.00	300.00	0.00	0.00	0.00	0.00	0.00	300.00	0.00	0.00	0.00	0.00	6,400.00
<b>Independencia</b>	<b>176,680,645.00</b>	<b>12,873,148.00</b>	<b>14,458,655.00</b>	<b>14,472,600.00</b>	<b>13,531,272.00</b>	<b>16,130,568.00</b>	<b>16,817,858.00</b>	<b>14,852,509.00</b>	<b>12,045,948.00</b>	<b>19,389,313.00</b>	<b>21,880,538.00</b>	<b>8,945,728.00</b>	<b>11,282,508.00</b>
Disminución de activos financieros	0.00	0.00	0.00	0.00	0.00	0.00	0.00	0.00	0.00	0.00	0.00	0.00	0.00
Impuestos	1,779,428.00	79,940.00	101,545.00	129,767.00	89,428.00	140,675.00	144,374.00	208,673.00	223,654.00	111,944.00	131,031.00	217,231.00	201,166.00
Incremento de pasivos	27,227,048.00	0.00	0.00	0.00	100,000.00	2,645,750.00	3,489,698.00	25,000.00	0.00	7,717,400.00	11,999,200.00	0.00	1,250,000.00
Ingresos por contraprestación	87,269.00	21,700.00	9,200.00	7,600.00	2,300.00	4,599.00	10,320.00	3,300.00	3,700.00	9,500.00	10,300.00	2,950.00	1,800.00
Otros ingresos	4,031.00	0.00	0.00	0.00	0.00	0.00	0.00	0.00	0.00	4,031.00	0.00	0.00	0.00
Transferencias	147,582,869.00	12,771,508.00	14,347,910.00	14,335,233.00	13,339,544.00	13,339,544.00	13,173,466.00	14,615,536.00	11,818,594.00	11,546,438.00	9,740,007.00	8,725,547.00	9,829,542.00
<b>La Altagracia</b>	<b>350,829,595.00</b>	<b>25,924,751.00</b>	<b>100,595,127.00</b>	<b>19,057,861.00</b>	<b>15,352,876.00</b>	<b>19,713,750.00</b>	<b>16,850,702.00</b>	<b>32,696,133.00</b>	<b>15,543,389.00</b>	<b>18,941,592.00</b>	<b>42,676,477.00</b>	<b>17,766,633.00</b>	<b>25,710,304.00</b>
Disminución de activos financieros	27,529,947.00	0.00	26,056,668.00	0.00	0.00	0.00	4,500.00	0.00	0.00	0.00	21,510.00	0.00	1,447,269.00
Impuestos	154,036,797.00	11,048,628.00	27,351,309.00	6,945,524.00	6,966,206.00	10,143,919.00	7,234,094.00	16,524,425.00	7,636,562.00	9,936,562.00	31,660,728.00	10,649,191.00	7,939,649.00
Incremento de pasivos	758,126.00	0.00	0.00	0.00	0.00	0.00	0.00	0.00	0.00	0.00	0.00	0.00	758,126.00

Cuadro 13.3, continuación

Provincia y objeto	Total de ingresos	Enero	Febrero	Marzo	Abril	Mayo	Junio	Julio	Agosto	Septiembre	Octubre	Noviembre	Diciembre
Ingresos por contraprestación	22,582,125.00	1,348,388.00	17,045,077.00	691,564.00	360,382.00	348,476.00	390,835.00	422,220.00	388,546.00	338,361.00	553,061.00	318,108.00	377,107.00
Otros ingresos	7,793,769.00	288,494.00	327,250.00	82,423.00	39,800.00	52,717.00	49,635.00	6,580,850.00	27,400.00	26,500.00	8,900.00	116,000.00	193,800.00
Transferencias	138,008,831.00	13,143,241.00	29,790,823.00	11,338,350.00	7,986,488.00	9,168,638.00	9,171,638.00	9,168,638.00	7,490,881.00	8,640,169.00	10,432,278.00	6,683,334.00	14,994,353.00
Venta de activos no financieros	120,000.00	96,000.00	24,000.00	0.00	0.00	0.00	0.00	0.00	0.00	0.00	0.00	0.00	0.00
<b>La Romana</b>	<b>365,241,557.00</b>	<b>8,532,770.00</b>	<b>17,449,710.00</b>	<b>22,185,034.00</b>	<b>15,224,463.00</b>	<b>26,198,421.00</b>	<b>18,117,234.00</b>	<b>61,841,518.00</b>	<b>32,424,423.00</b>	<b>35,129,234.00</b>	<b>47,695,888.00</b>	<b>29,793,755.00</b>	<b>50,649,107.00</b>
Disminución de activos financieros	1,856,143.00	0.00	0.00	0.00	0.00	0.00	0.00	0.00	1,547,132.00	0.00	0.00	0.00	309,011.00
Donaciones	95,000.00	20,000.00	0.00	50,000.00	0.00	25,000.00	0.00	0.00	0.00	0.00	0.00	0.00	0.00
Impuestos	16,885,590.00	1,008,475.00	715,493.00	950,848.00	938,750.00	1,006,359.00	784,778.00	1,930,931.00	1,960,727.00	1,391,708.00	2,206,330.00	2,768,630.00	1,222,561.00
Incremento de pasivos	55,099,100.00	0.00	0.00	0.00	0.00	10,000,000.00	0.00	32,154,200.00	0.00	0.00	0.00	4,339,900.00	8,605,000.00
Ingresos por contraprestación	7,019,741.00	53,935.00	107,860.00	154,485.00	357,483.00	177,500.00	340,645.00	1,698,170.00	569,200.00	1,041,649.00	702,348.00	1,129,719.00	686,747.00
Otros ingresos	1,808,177.00	49,940.00	51,800.00	51,595.00	4,000.00	5,200.00	7,450.00	302,700.00	240,690.00	257,791.00	236,741.00	233,400.00	366,870.00
Transferencias	282,477,806.00	7,400,420.00	16,574,557.00	20,978,106.00	13,924,230.00	14,984,362.00	16,984,361.00	25,755,517.00	28,106,674.00	32,438,086.00	44,550,469.00	21,322,106.00	39,458,918.00
<b>La Vega</b>	<b>734,447,682.00</b>	<b>35,732,761.00</b>	<b>66,550,564.00</b>	<b>104,679,629.00</b>	<b>43,396,881.00</b>	<b>67,178,265.00</b>	<b>67,235,686.00</b>	<b>53,640,586.00</b>	<b>64,950,549.00</b>	<b>55,687,046.00</b>	<b>52,991,777.00</b>	<b>65,068,662.00</b>	<b>57,335,276.00</b>
Disminución de activos financieros	12,917,667.00	10,995,634.00	0.00	271,226.00	80,593.00	10,997.00	6,460.00	1,450,735.00	0.00	3,587.00	30,000.00	0.00	68,435.00
Donaciones	447,440.00	0.00	0.00	0.00	0.00	0.00	0.00	0.00	76,940.00	159,000.00	211,500.00	0.00	0.00
Impuestos	54,719,801.00	3,554,999.00	3,433,799.00	5,040,314.00	2,138,232.00	2,840,877.00	3,960,422.00	2,859,237.00	4,642,703.00	2,164,101.00	2,149,161.00	15,206,896.00	6,729,060.00
Incremento de pasivos	23,234,308.00	331,500.00	4,000,000.00	0.00	0.00	4,300,000.00	2,490,000.00	0.00	10,000,000.00	97,888.00	0.00	0.00	2,014,920.00
Ingresos por contraprestación	30,909,539.00	2,540,806.00	1,835,634.00	2,106,024.00	2,027,707.00	3,255,708.00	2,737,090.00	2,501,295.00	2,198,525.00	1,577,451.00	2,089,132.00	3,764,191.00	4,275,976.00
Otros ingresos	566,750.00	19,750.00	3,600.00	249,050.00	4,350.00	181,450.00	17,300.00	23,500.00	14,100.00	3,750.00	2,350.00	42,550.00	5,000.00
Transferencias	609,976,177.00	17,965,072.00	57,246,531.00	96,971,515.00	38,812,999.00	56,579,233.00	58,024,414.00	46,652,319.00	47,901,281.00	51,221,719.00	48,461,984.00	46,002,025.00	44,137,085.00
Venta de activos no financieros	1,676,000.00	325,000.00	31,000.00	41,500.00	333,000.00	10,000.00	10,000.00	153,500.00	117,000.00	459,550.00	47,650.00	53,000.00	104,800.00
<b>María Trinidad Sánchez</b>	<b>264,505,244.00</b>	<b>25,284,149.00</b>	<b>25,048,939.00</b>	<b>30,277,838.00</b>	<b>20,166,920.00</b>	<b>21,489,837.00</b>	<b>24,177,413.00</b>	<b>17,149,844.00</b>	<b>15,745,754.00</b>	<b>19,917,166.00</b>	<b>17,487,775.00</b>	<b>22,161,687.00</b>	<b>25,597,922.00</b>
Activos financieros (con fines de política)	200,000.00	0.00	0.00	0.00	0.00	0.00	100,000.00	100,000.00	0.00	0.00	0.00	0.00	0.00
Disminución de activos financieros	725,027.00	725,027.00	0.00	0.00	0.00	0.00	0.00	0.00	0.00	0.00	0.00	0.00	0.00
Impuestos	30,049,397.00	6,064,148.00	3,871,753.00	4,013,057.00	774,604.00	1,033,620.00	2,346,712.00	853,641.00	939,422.00	2,473,204.00	751,743.00	3,621,488.00	3,306,005.00
Incremento de pasivos	3,292,250.00	0.00	0.00	0.00	800,250.00	0.00	650,000.00	0.00	0.00	0.00	0.00	0.00	1,842,000.00
Ingresos por contraprestación	5,214,188.00	415,729.00	382,827.00	542,289.00	413,280.00	403,575.00	532,860.00	426,815.00	348,812.00	295,825.00	435,455.00	556,363.00	460,358.00
Otros ingresos	1,201,040.00	21,360.00	18,250.00	38,480.00	6,750.00	20,500.00	24,800.00	31,200.00	29,500.00	18,100.00	38,306.00	17,300.00	936,494.00
Transferencias	223,239,092.00	17,997,885.00	20,695,109.00	25,642,012.00	18,172,036.00	20,032,142.00	20,493,541.00	15,698,188.00	14,428,020.00	17,000,037.00	16,224,771.00	17,966,536.00	18,888,815.00
Venta de activos no financieros	584,250.00	60,000.00	81,000.00	42,000.00	0.00	0.00	29,500.00	40,000.00	0.00	130,000.00	37,500.00	0.00	164,250.00
<b>Monseñor Nouel</b>	<b>255,298,733.00</b>	<b>13,735,419.00</b>	<b>23,836,846.00</b>	<b>44,674,842.00</b>	<b>5,731,831.00</b>	<b>27,220,573.00</b>	<b>27,533,643.00</b>	<b>18,461,067.00</b>	<b>25,449,751.00</b>	<b>14,688,153.00</b>	<b>16,474,285.00</b>	<b>7,696,544.00</b>	<b>29,795,779.00</b>
Disminución de activos financieros	0.00	0.00	0.00	0.00	0.00	0.00	0.00	0.00	0.00	0.00	0.00	0.00	0.00
Donaciones	0.00	0.00	0.00	0.00	0.00	0.00	0.00	0.00	0.00	0.00	0.00	0.00	0.00
Impuestos	4,616,155.00	659,300.00	397,972.00	390,195.00	281,654.00	334,350.00	1,153,559.00	176,278.00	302,286.00	204,446.00	343,766.00	219,274.00	153,075.00

Cuadro 13.3, continuación

Provincia y objeto	Total de ingresos	Enero	Febrero	Marzo	Abril	Mayo	Junio	Julio	Agosto	Septiembre	Octubre	Noviembre	Diciembre
Incremento de pasivos	38,141,138.00	25,417.00	32,360.00	7,857,859.00	0.00	0.00	0.00	0.00	12,000,000.00	0.00	0.00	0.00	18,225,502.00
Ingresos por contraprestación	8,048,013.00	773,881.00	662,651.00	713,668.00	691,245.00	697,836.00	860,616.00	714,881.00	642,945.00	497,300.00	567,165.00	624,840.00	600,985.00
Otros ingresos	228,075.00	17,000.00	18,250.00	18,500.00	15,250.00	33,625.00	17,200.00	19,500.00	13,250.00	21,250.00	19,750.00	15,500.00	19,000.00
Transferencias	202,422,884.00	12,178,821.00	22,653,613.00	35,632,440.00	4,551,182.00	26,112,118.00	25,456,624.00	17,535,408.00	12,349,270.00	12,788,157.00	15,536,104.00	6,831,930.00	10,797,217.00
Venta de activos no financieros	1,842,468.00	81,000.00	72,000.00	62,180.00	192,500.00	42,644.00	45,644.00	15,000.00	142,000.00	1,177,000.00	7,500.00	5,000.00	0.00
<b>Monte Cristi</b>	<b>113,402,562.00</b>	<b>6,483,819.00</b>	<b>12,020,406.00</b>	<b>14,745,214.00</b>	<b>8,095,067.00</b>	<b>9,326,854.00</b>	<b>10,750,830.00</b>	<b>9,175,653.00</b>	<b>3,954,578.00</b>	<b>9,244,593.00</b>	<b>9,802,278.00</b>	<b>8,444,092.00</b>	<b>11,359,178.00</b>
Impuestos	2,651,728.00	207,338.00	263,105.00	204,856.00	207,475.00	201,923.00	337,299.00	275,530.00	136,410.00	213,702.00	148,589.00	259,267.00	196,234.00
Incremento de pasivos	4,257,575.00	0.00	0.00	1,000,000.00	500,000.00	0.00	0.00	0.00	0.00	0.00	0.00	0.00	2,757,575.00
Ingresos por contraprestación	961,157.00	75,545.00	67,620.00	74,479.00	90,553.00	75,510.00	70,175.00	46,175.00	179,020.00	51,525.00	98,963.00	47,975.00	83,617.00
Otros ingresos	895,542.00	86,660.00	139,518.00	79,208.00	34,602.00	165,254.00	41,627.00	65,012.00	84,883.00	20,200.00	77,027.00	46,217.00	55,334.00
Transferencias	104,627,790.00	6,114,276.00	11,546,163.00	13,386,671.00	7,262,437.00	8,884,167.00	10,301,729.00	8,784,166.00	3,554,265.00	8,959,166.00	9,477,699.00	8,090,633.00	8,266,418.00
Venta de activos no financieros	8,770.00	0.00	4,000.00	0.00	0.00	0.00	0.00	4,770.00	0.00	0.00	0.00	0.00	0.00
<b>Monte Plata</b>	<b>194,736,888.00</b>	<b>13,763,802.00</b>	<b>22,012,831.00</b>	<b>20,655,644.00</b>	<b>12,359,289.00</b>	<b>15,696,456.00</b>	<b>24,821,512.00</b>	<b>13,804,075.00</b>	<b>15,533,651.00</b>	<b>17,419,168.00</b>	<b>12,941,421.00</b>	<b>9,890,623.00</b>	<b>15,838,416.00</b>
Disminución de activos financieros	0.00	0.00	0.00	0.00	0.00	0.00	0.00	0.00	0.00	0.00	0.00	0.00	0.00
Impuestos	5,181,458.00	361,839.00	390,125.00	929,129.00	300,762.00	538,685.00	605,285.00	329,790.00	371,664.00	251,172.00	306,090.00	337,431.00	459,486.00
Incremento de fondos de terceros	0.00	0.00	0.00	0.00	0.00	0.00	0.00	0.00	0.00	0.00	0.00	0.00	0.00
Incremento de pasivos	5,096,765.00	86,747.00	1,286,747.00	86,747.00	0.00	0.00	0.00	0.00	0.00	0.00	3,950.00	5,050.00	3,627,524.00
Ingresos por contraprestación	1,628,248.00	208,855.00	230,346.00	161,537.00	89,885.00	135,814.00	108,505.00	171,149.00	98,845.00	73,803.00	125,380.00	81,345.00	142,784.00
Otros ingresos	3,737,279.00	634,681.00	332,446.00	308,898.00	123,000.00	235,611.00	211,168.00	246,336.00	274,795.00	165,146.00	237,463.00	224,810.00	742,925.00
Transferencias	179,058,138.00	12,471,680.00	19,773,167.00	19,169,333.00	11,828,642.00	14,786,346.00	23,896,554.00	13,056,800.00	14,788,347.00	16,929,047.00	12,250,538.00	9,241,987.00	10,865,697.00
Venta de activos no financieros	35,000.00	0.00	0.00	0.00	17,000.00	0.00	0.00	0.00	0.00	0.00	18,000.00	0.00	0.00
<b>Perdiales</b>	<b>44,135,845.00</b>	<b>4,350,728.00</b>	<b>4,376,301.00</b>	<b>4,380,801.00</b>	<b>4,389,441.00</b>	<b>4,385,251.00</b>	<b>4,395,559.00</b>	<b>2,957,327.00</b>	<b>2,971,327.00</b>	<b>5,878,351.00</b>	<b>2,016,853.00</b>	<b>2,027,903.00</b>	<b>2,006,003.00</b>
Impuestos	3,181,096.00	10,875.00	33,800.00	39,200.00	50,040.00	12,950.00	43,057.00	13,100.00	23,400.00	2,921,224.00	16,000.00	9,800.00	7,650.00
Ingresos por contraprestación	157,600.00	4,950.00	7,300.00	6,700.00	4,500.00	37,400.00	17,600.00	7,400.00	11,100.00	20,300.00	8,700.00	25,950.00	5,700.00
Otros ingresos	300.00	0.00	300.00	0.00	0.00	0.00	0.00	0.00	0.00	0.00	0.00	0.00	0.00
Transferencias	40,796,349.00	4,334,903.00	4,334,901.00	4,334,901.00	4,334,901.00	4,334,901.00	4,334,902.00	2,936,827.00	2,936,827.00	2,936,827.00	1,992,153.00	1,992,153.00	1,992,153.00
Venta de activos no financieros	500.00	0.00	0.00	0.00	0.00	0.00	0.00	0.00	0.00	0.00	0.00	0.00	500.00
<b>Peravia</b>	<b>183,109,095.00</b>	<b>11,712,450.00</b>	<b>16,927,871.00</b>	<b>2,518,328.00</b>	<b>17,706,052.00</b>	<b>11,380,575.00</b>	<b>22,105,951.00</b>	<b>16,044,134.00</b>	<b>13,666,968.00</b>	<b>16,262,343.00</b>	<b>21,298,984.00</b>	<b>11,028,441.00</b>	<b>22,456,998.00</b>
Impuestos	21,642,917.00	2,323,008.00	787,343.00	292,950.00	921,803.00	1,264,269.00	1,547,207.00	1,423,259.00	4,188,746.00	1,798,215.00	1,473,705.00	2,236,885.00	3,385,527.00
Incremento de pasivos	0.00	0.00	0.00	0.00	0.00	0.00	0.00	0.00	0.00	0.00	0.00	0.00	0.00
Ingresos por contraprestación	12,137,937.00	954,085.00	1,096,708.00	195,850.00	2,424,855.00	943,476.00	1,073,649.00	865,007.00	899,917.00	781,041.00	978,480.00	979,798.00	945,071.00
Otros ingresos	940,700.00	3,404.00	1,700.00	385,000.00	41,771.00	16,379.00	5,800.00	128,440.00	112,048.00	55,660.00	58,200.00	70,000.00	62,298.00
Transferencias	148,312,541.00	8,431,953.00	15,042,120.00	1,569,528.00	14,317,623.00	9,156,451.00	19,479,295.00	13,627,428.00	8,466,257.00	13,627,427.00	18,788,599.00	7,741,758.00	18,064,102.00
Venta de activos no financieros	75,000.00	0.00	0.00	75,000.00	0.00	0.00	0.00	0.00	0.00	0.00	0.00	0.00	0.00
<b>Puerto Plata</b>	<b>665,222,662.00</b>	<b>40,592,377.00</b>	<b>54,734,974.00</b>	<b>69,438,370.00</b>	<b>51,158,494.00</b>	<b>48,327,103.00</b>	<b>63,697,421.00</b>	<b>54,493,052.00</b>	<b>52,086,748.00</b>	<b>48,088,423.00</b>	<b>68,394,555.00</b>	<b>58,185,154.00</b>	<b>56,025,991.00</b>

Cuadro 13.3, continuación

Provincia y objeto	Total de ingresos	Enero	Febrero	Marzo	Abril	Mayo	Junio	Julio	Agosto	Septiembre	Octubre	Noviembre	Diciembre
Disminución de activos financieros	62,221.00	0.00	5,500.00	0.00	0.00	0.00	5,250.00	0.00	0.00	0.00	3,708.00	14,361.00	33,402.00
Donaciones	446,000.00	36,000.00	36,000.00	36,000.00	36,000.00	36,000.00	36,000.00	36,000.00	36,000.00	86,000.00	36,000.00	36,000.00	0.00
Impuestos	56,779,856.00	3,354,456.00	3,170,577.00	5,124,546.00	2,859,133.00	4,233,622.00	4,581,452.00	4,894,301.00	3,603,116.00	8,321,624.00	5,546,029.00	9,951,893.00	1,139,107.00
Incremento de fondos de terceros	77,900.00	0.00	0.00	0.00	0.00	0.00	0.00	0.00	0.00	0.00	27,700.00	0.00	50,200.00
Incremento de pasivos	13,040,826.00	0.00	0.00	0.00	0.00	0.00	0.00	0.00	0.00	0.00	0.00	2,600,000.00	10,440,826.00
Ingresos por contraprestación	49,213,174.00	3,714,574.00	3,800,962.00	4,277,355.00	3,993,676.00	4,258,673.00	4,398,842.00	3,850,310.00	4,405,293.00	4,901,607.00	4,236,472.00	4,533,093.00	2,842,317.00
Otros ingresos	7,651,071.00	639,186.00	571,593.00	634,759.00	615,000.00	679,796.00	797,802.00	842,460.00	696,251.00	569,617.00	807,961.00	412,138.00	384,508.00
Transferencias	534,176,793.00	32,534,370.00	46,931,550.00	59,214,906.00	43,625,685.00	37,490,907.00	53,261,808.00	44,795,757.00	43,130,417.00	34,045,508.00	57,570,685.00	40,518,919.00	41,056,281.00
Venta de activos no financieros	3,774,821.00	313,791.00	218,792.00	150,804.00	29,000.00	1,628,105.00	616,267.00	74,224.00	215,671.00	164,067.00	166,000.00	118,750.00	79,350.00
<b>Samaná</b>	<b>218,143,514.00</b>	<b>12,457,972.00</b>	<b>17,038,545.00</b>	<b>22,684,532.00</b>	<b>16,255,989.00</b>	<b>18,618,874.00</b>	<b>17,469,328.00</b>	<b>18,408,064.00</b>	<b>18,268,879.00</b>	<b>15,649,594.00</b>	<b>18,575,909.00</b>	<b>10,021,061.00</b>	<b>32,694,767.00</b>
Disminución de activos financieros	2,651,898.00	0.00	0.00	0.00	0.00	0.00	0.00	1,689,498.00	0.00	0.00	962,400.00	0.00	0.00
Donaciones	3,826,384.00	0.00	0.00	0.00	0.00	0.00	0.00	0.00	0.00	0.00	0.00	0.00	3,826,384.00
Impuestos	22,647,344.00	1,659,749.00	1,313,708.00	1,667,466.00	2,461,573.00	2,035,738.00	2,386,269.00	2,713,862.00	1,679,650.00	1,646,843.00	2,033,764.00	2,443,641.00	605,081.00
Incremento de pasivos	10,965,050.00	1,665,050.00	0.00	0.00	0.00	0.00	0.00	0.00	0.00	0.00	0.00	0.00	9,300,000.00
Ingresos por contraprestación	7,092,756.00	470,086.00	821,964.00	693,232.00	332,209.00	804,930.00	567,512.00	542,498.00	733,230.00	390,545.00	478,739.00	521,750.00	736,061.00
Transferencias	170,960,082.00	8,663,087.00	14,902,873.00	20,323,834.00	13,462,207.00	15,778,206.00	14,515,547.00	13,462,206.00	15,855,999.00	13,612,206.00	15,101,006.00	7,055,670.00	18,227,241.00
<b>San Cristobal</b>	<b>945,821,798.00</b>	<b>87,528,653.00</b>	<b>194,643,003.00</b>	<b>105,238,559.00</b>	<b>66,382,322.00</b>	<b>33,681,119.00</b>	<b>59,741,549.00</b>	<b>73,506,481.00</b>	<b>60,418,422.00</b>	<b>59,874,509.00</b>	<b>62,608,922.00</b>	<b>63,434,616.00</b>	<b>78,763,643.00</b>
Disminución de activos financieros	77,880,479.00	9,000.00	76,636,223.00	43,247.00	77,667.00	138,331.00	372,738.00	245,459.00	51,300.00	17,000.00	93,027.00	91,716.00	104,771.00
Impuestos	81,926,453.00	5,403,315.00	6,240,141.00	6,280,182.00	5,033,102.00	3,478,683.00	6,014,705.00	5,768,594.00	6,085,713.00	7,923,464.00	8,186,437.00	7,122,941.00	14,389,176.00
Incremento de pasivos	26,561,058.00	3,965,800.00	1,200,000.00	1,200,000.00	4,500,000.00	2,478,000.00	0.00	2,800,000.00	0.00	0.00	0.00	0.00	10,417,258.00
Ingresos por contraprestación	23,086,475.00	1,851,278.00	1,779,303.00	2,853,189.00	1,498,113.00	1,356,580.00	1,809,385.00	2,285,440.00	2,087,592.00	1,773,503.00	1,992,364.00	1,988,405.00	1,811,323.00
Otros ingresos	6,470,863.00	21,507.00	229,160.00	251,620.00	100,000.00	684,408.00	715,807.00	54.00	1,374,728.00	44,710.00	61,000.00	2,979,346.00	8,523.00
Transferencias	729,820,470.00	76,270,253.00	108,547,676.00	94,605,571.00	55,170,190.00	25,540,617.00	50,817,664.00	62,390,684.00	50,817,839.00	50,113,832.00	52,272,344.00	51,246,708.00	52,027,092.00
Venta de activos no financieros	76,000.00	7,500.00	10,500.00	4,750.00	3,250.00	4,500.00	11,250.00	16,250.00	1,250.00	2,000.00	3,750.00	5,500.00	5,500.00
<b>San José de Ocoa</b>	<b>87,638,867.00</b>	<b>5,808,960.00</b>	<b>7,649,223.00</b>	<b>8,964,933.00</b>	<b>6,642,827.00</b>	<b>7,526,089.00</b>	<b>6,696,043.00</b>	<b>6,556,314.00</b>	<b>5,455,669.00</b>	<b>6,719,402.00</b>	<b>11,544,565.00</b>	<b>5,175,013.00</b>	<b>8,899,829.00</b>
Contribuciones sociales	30,000.00	0.00	0.00	0.00	0.00	0.00	0.00	0.00	0.00	0.00	0.00	30,000.00	0.00
Impuestos	3,417,644.00	234,083.00	273,016.00	237,414.00	325,139.00	482,926.00	355,498.00	212,279.00	253,414.00	299,999.00	219,727.00	251,079.00	273,070.00
Incremento de pasivos	4,723,394.00	0.00	0.00	0.00	0.00	0.00	0.00	0.00	0.00	0.00	3,223,394.00	0.00	1,500,000.00
Incremento del patrimonio	0.00	0.00	0.00	0.00	0.00	0.00	0.00	0.00	0.00	0.00	0.00	0.00	0.00
Ingresos por contraprestación	1,084,816.00	40,646.00	59,881.00	154,135.00	54,730.00	48,685.00	51,354.00	72,926.00	56,280.00	64,050.00	389,977.00	41,338.00	50,814.00
Otros ingresos	38,804.00	570.00	608.00	2,912.00	1,494.00	2,526.00	5,906.00	4,324.00	3,158.00	6,068.00	3,684.00	5,984.00	1,570.00
Transferencias	77,782,209.00	5,508,661.00	7,306,218.00	8,562,972.00	6,246,464.00	6,982,952.00	6,257,285.00	6,257,285.00	4,829,317.00	6,257,285.00	7,685,283.00	4,829,112.00	7,059,375.00
Venta de activos no financieros	562,000.00	25,000.00	9,500.00	7,500.00	15,000.00	9,000.00	26,000.00	9,500.00	313,500.00	92,000.00	22,500.00	17,500.00	15,000.00
<b>San Juan</b>	<b>418,043,437.00</b>	<b>44,811,070.00</b>	<b>45,228,367.00</b>	<b>43,329,240.00</b>	<b>37,621,908.00</b>	<b>40,842,640.00</b>	<b>41,576,816.00</b>	<b>35,563,696.00</b>	<b>22,322,814.00</b>	<b>34,926,545.00</b>	<b>34,738,601.00</b>	<b>21,098,750.00</b>	<b>15,982,990.00</b>
Disminución de activos financieros	1,797,389.00	5,000.00	161,480.00	301,038.00	10,857.00	30,162.00	3,052.00	255,909.00	1,500.00	15,431.00	15,000.00	41,800.00	956,160.00

Cuadro 13.3, continuación

Provincia y objeto	Total de ingresos	Enero	Febrero	Marzo	Abril	Mayo	Junio	Julio	Agosto	Septiembre	Octubre	Noviembre	Diciembre
Donaciones	0.00	0.00	0.00	0.00	0.00	0.00	0.00	0.00	0.00	0.00	0.00	0.00	0.00
Impuestos	13,104,230.00	772,795.00	866,467.00	1,123,312.00	1,188,129.00	1,552,171.00	2,047,090.00	1,183,674.00	189,184.00	1,241,582.00	1,841,457.00	916,306.00	182,063.00
Incremento de pasivos	12,276,577.00	12,000,000.00	0.00	0.00	0.00	0.00	0.00	0.00	0.00	276,577.00	0.00	0.00	0.00
Ingresos por contraprestación	14,945,694.00	1,341,401.00	1,327,085.00	2,130,617.00	1,769,190.00	2,184,633.00	2,141,798.00	1,710,238.00	211,793.00	688,992.00	635,266.00	763,945.00	40,736.00
Otros ingresos	268,711.00	35,407.00	51,541.00	20,198.00	10,455.00	22,604.00	40,239.00	20,575.00	5,640.00	21,542.00	17,344.00	21,166.00	2,000.00
Transferencias	375,146,311.00	30,627,667.00	42,803,094.00	39,715,350.00	34,638,477.00	37,021,170.00	37,330,537.00	32,236,400.00	21,914,097.00	32,529,121.00	32,219,934.00	19,341,933.00	14,768,531.00
Venta de activos no financieros	504,525.00	28,800.00	18,700.00	38,725.00	4,800.00	31,900.00	14,100.00	156,900.00	600.00	153,300.00	9,600.00	13,600.00	33,500.00
<b>San Pedro de Macorís</b>	<b>369,398,255.00</b>	<b>45,716,824.00</b>	<b>50,853,254.00</b>	<b>51,512,484.00</b>	<b>49,882,054.00</b>	<b>43,168,889.00</b>	<b>46,567,187.00</b>	<b>17,800,386.00</b>	<b>10,623,576.00</b>	<b>13,399,437.00</b>	<b>16,786,518.00</b>	<b>10,666,703.00</b>	<b>12,420,943.00</b>
Impuestos	12,394,632.00	1,221,729.00	2,551,968.00	1,266,446.00	1,605,496.00	1,175,115.00	1,741,828.00	207,097.00	299,638.00	346,472.00	369,284.00	715,069.00	894,490.00
Incremento de pasivos	19,976,617.00	4,200,000.00	1,400,000.00	2,018,300.00	4,000,000.00	500,000.00	0.00	4,892,500.00	0.00	0.00	0.00	0.00	2,965,817.00
Ingresos por contraprestación	9,170,485.00	735,796.00	1,787,013.00	751,024.00	886,210.00	914,555.00	896,260.00	437,793.00	775,864.00	444,121.00	877,620.00	403,560.00	260,669.00
Otros ingresos	458,018.00	0.00	41,733.00	0.00	33,157.00	256,521.00	5,607.00	1,000.00	0.00	0.00	0.00	0.00	120,000.00
Transferencias	327,397,903.00	39,559,299.00	45,072,540.00	47,476,714.00	43,357,191.00	40,322,698.00	43,922,892.00	12,261,996.00	9,548,074.00	12,608,844.00	15,539,614.00	9,548,074.00	8,179,967.00
Venta de activos no financieros	600.00	0.00	0.00	0.00	0.00	0.00	600.00	0.00	0.00	0.00	0.00	0.00	0.00
<b>Sánchez Ramírez</b>	<b>286,916,725.00</b>	<b>34,092,653.00</b>	<b>42,272,607.00</b>	<b>30,446,751.00</b>	<b>19,949,963.00</b>	<b>18,538,279.00</b>	<b>21,898,091.00</b>	<b>19,273,821.00</b>	<b>14,954,395.00</b>	<b>17,347,802.00</b>	<b>29,406,480.00</b>	<b>11,211,808.00</b>	<b>27,524,075.00</b>
Disminución de activos financieros	178,167.00	178,167.00	0.00	0.00	0.00	0.00	0.00	0.00	0.00	0.00	0.00	0.00	0.00
Donaciones	0.00	0.00	0.00	0.00	0.00	0.00	0.00	0.00	0.00	0.00	0.00	0.00	0.00
Impuestos	16,445,400.00	401,470.00	221,527.00	4,785,335.00	532,110.00	411,194.00	3,719,374.00	2,620,423.00	115,618.00	257,102.00	162,514.00	3,008,348.00	210,385.00
Incremento de fondos de terceros	178,167.00	178,167.00	0.00	0.00	0.00	0.00	0.00	0.00	0.00	0.00	0.00	0.00	0.00
Incremento de pasivos	4,004,149.00	0.00	39,000.00	33,616.00	0.00	61,966.00	0.00	0.00	0.00	0.00	0.00	0.00	3,869,567.00
Ingresos por contraprestación	4,228,106.00	213,383.00	358,384.00	360,655.00	260,568.00	380,608.00	410,645.00	292,947.00	238,749.00	242,384.00	245,104.00	636,200.00	588,479.00
Otros ingresos	243,584.00	0.00	16,800.00	129,737.00	35,876.00	30,470.00	9,660.00	12,155.00	8,286.00	500.00	100.00	0.00	0.00
Transferencias	261,620,652.00	33,121,466.00	41,630,896.00	25,137,408.00	19,121,409.00	17,646,041.00	17,756,912.00	16,345,296.00	14,591,742.00	16,847,816.00	28,998,762.00	7,567,260.00	22,855,644.00
Venta de activos no financieros	18,500.00	0.00	6,000.00	0.00	0.00	8,000.00	1,500.00	3,000.00	0.00	0.00	0.00	0.00	0.00
<b>Santiago</b>	<b>1,974,985,559.00</b>	<b>130,550,576.00</b>	<b>164,405,000.00</b>	<b>232,997,565.00</b>	<b>216,088,021.00</b>	<b>178,542,528.00</b>	<b>160,253,008.00</b>	<b>106,691,563.00</b>	<b>127,436,221.00</b>	<b>172,721,061.00</b>	<b>203,890,334.00</b>	<b>102,794,641.00</b>	<b>178,615,041.00</b>
Activos financieron (con fines de política)	1,800,000.00	0.00	0.00	0.00	0.00	800,000.00	0.00	0.00	1,000,000.00	0.00	0.00	0.00	0.00
Disminución de activos financieros	4,489,389.00	663,179.00	2,400.00	3,613,000.00	75,000.00	0.00	0.00	135,810.00	0.00	0.00	0.00	0.00	0.00
Donaciones	0.00	0.00	0.00	0.00	0.00	0.00	0.00	0.00	0.00	0.00	0.00	0.00	0.00
Impuestos	81,278,503.00	14,435,980.00	6,669,311.00	14,680,279.00	6,752,180.00	13,213,758.00	3,165,575.00	2,713,176.00	2,861,799.00	5,970,994.00	2,777,625.00	3,595,608.00	4,442,218.00
Incremento de fondos de terceros	2,710.00	0.00	0.00	0.00	0.00	0.00	0.00	0.00	0.00	0.00	2,710.00	0.00	0.00
Incremento de pasivos	22,380,734.00	0.00	0.00	1,125,225.00	0.00	0.00	2,600,000.00	0.00	0.00	0.00	7,000,000.00	5,900,000.00	5,755,509.00
Ingresos por contraprestación	320,919,819.00	26,331,937.00	18,765,372.00	30,059,122.00	75,731,604.00	34,989,382.00	29,209,316.00	11,351,050.00	7,336,526.00	41,526,191.00	29,708,133.00	6,567,979.00	9,343,207.00
Otros ingresos	38,609,533.00	2,788,770.00	3,163,736.00	3,684,779.00	4,562,199.00	2,621,315.00	2,122,404.00	3,998,175.00	2,025,754.00	2,388,202.00	4,465,975.00	2,555,303.00	4,232,921.00
Transferencias	1,488,312,095.00	85,689,443.00	129,895,401.00	177,759,910.00	128,327,133.00	126,009,438.00	122,632,579.00	87,431,852.00	113,516,742.00	120,020,344.00	159,019,766.00	83,451,751.00	154,557,736.00

Cuadro 13.3, continuación

Provincia y objeto	Total de ingresos	Enero	Febrero	Marzo	Abril	Mayo	Junio	Julio	Agosto	Septiembre	Octubre	Noviembre	Diciembre
Venta de activos no financieros	17,192,776.00	641,267.00	5,908,780.00	2,075,250.00	639,905.00	908,635.00	523,134.00	1,061,500.00	695,400.00	2,815,330.00	916,125.00	724,000.00	283,450.00
<b>Santiago Rodríguez</b>	<b>69,866,705.00</b>	<b>9,465,587.00</b>	<b>9,336,261.00</b>	<b>12,985,945.00</b>	<b>9,502,432.00</b>	<b>7,408,672.00</b>	<b>10,123,068.00</b>	<b>2,091,278.00</b>	<b>1,199,884.00</b>	<b>1,905,633.00</b>	<b>2,688,372.00</b>	<b>1,175,084.00</b>	<b>1,984,489.00</b>
Disminución de activos financieros	0.00	0.00	0.00	0.00	0.00	0.00	0.00	0.00	0.00	0.00	0.00	0.00	0.00
Donaciones	700,000.00	0.00	0.00	0.00	0.00	0.00	700,000.00	0.00	0.00	0.00	0.00	0.00	0.00
Impuestos	1,851,740.00	72,025.00	261,428.00	459,971.00	382,940.00	181,011.00	314,940.00	45,225.00	30,150.00	6,875.00	26,875.00	28,125.00	42,175.00
Incremento de pasivos	3,860,000.00	3,860,000.00	0.00	0.00	0.00	0.00	0.00	0.00	0.00	0.00	0.00	0.00	0.00
Ingresos por contraprestación	357,367.00	58,174.00	27,515.00	47,973.00	57,384.00	38,876.00	47,795.00	13,350.00	11,800.00	9,350.00	9,050.00	12,650.00	23,450.00
Otros ingresos	474,761.00	58,760.00	19,780.00	47,855.00	34,395.00	38,940.00	32,795.00	67,805.00	38,995.00	24,510.00	41,590.00	15,370.00	53,966.00
Transferencias	62,622,837.00	5,416,628.00	9,027,538.00	12,430,146.00	9,027,713.00	7,149,845.00	9,027,538.00	1,964,898.00	1,118,939.00	1,864,898.00	2,610,857.00	1,118,939.00	1,864,898.00
<b>Santo Domingo</b>	<b>4,134,647,803.00</b>	<b>290,757,027.00</b>	<b>357,502,407.00</b>	<b>447,493,568.00</b>	<b>292,908,645.00</b>	<b>369,118,534.00</b>	<b>368,944,869.00</b>	<b>329,552,652.00</b>	<b>345,803,178.00</b>	<b>337,048,568.00</b>	<b>429,439,914.00</b>	<b>247,425,923.00</b>	<b>318,652,518.00</b>
Disminución de activos financieros	22,023,154.00	1,000.00	0.00	0.00	0.00	6,445,741.00	6,445,741.00	1,615,365.00	0.00	184,325.00	7,330,982.00	0.00	0.00
Donaciones	7,085,024.00	0.00	0.00	0.00	0.00	0.00	0.00	0.00	0.00	0.00	3,038,281.00	4,046,743.00	0.00
Impuestos	457,687,384.00	23,839,460.00	48,037,018.00	49,483,012.00	40,680,836.00	41,991,267.00	38,992,288.00	33,955,525.00	40,959,900.00	34,654,661.00	40,432,730.00	22,530,855.00	42,129,832.00
Incremento de pasivos	139,059,234.00	0.00	8,941,400.00	52,955,809.00	0.00	0.00	2,000,000.00	500,000.00	5,441,425.00	0.00	55,045,600.00	0.00	14,175,000.00
Ingresos por contraprestación	211,150,881.00	13,007,187.00	12,667,531.00	17,923,499.00	15,235,921.00	25,988,194.00	14,324,243.00	26,040,563.00	18,118,194.00	14,814,747.00	20,797,815.00	15,988,851.00	16,244,136.00
Otros ingresos	24,733,199.00	1,636,015.00	1,917,882.00	2,338,183.00	1,712,970.00	3,771,539.00	2,383,190.00	2,034,612.00	3,065,757.00	1,939,265.00	1,533,883.00	1,327,059.00	1,072,844.00
Transferencias	3,266,575,936.00	251,579,011.00	285,392,471.00	324,186,054.00	234,786,936.00	290,143,618.00	304,141,865.00	264,972,846.00	277,731,641.00	285,098,184.00	300,785,993.00	203,174,263.00	244,583,054.00
Venta de activos no financieros	6,332,991.00	694,354.00	546,105.00	607,011.00	491,982.00	778,175.00	657,542.00	433,741.00	486,261.00	357,386.00	474,630.00	358,152.00	447,652.00
<b>Valverde</b>	<b>308,739,838.00</b>	<b>16,365,693.00</b>	<b>24,276,063.00</b>	<b>33,500,515.00</b>	<b>23,396,077.00</b>	<b>27,400,388.00</b>	<b>25,673,291.00</b>	<b>24,157,384.00</b>	<b>20,188,217.00</b>	<b>21,428,436.00</b>	<b>32,392,775.00</b>	<b>14,989,110.00</b>	<b>44,971,889.00</b>
Disminución de activos financieros	706,760.00	610,179.00	0.00	0.00	0.00	0.00	0.00	0.00	26,482.00	68,266.00	0.00	0.00	1,833.00
Donaciones	1,312,500.00	150,000.00	0.00	0.00	1,000,000.00	0.00	0.00	0.00	0.00	75,000.00	0.00	0.00	87,500.00
Impuestos	10,329,201.00	1,046,693.00	589,581.00	708,370.00	1,431,391.00	788,205.00	915,241.00	603,996.00	565,252.00	919,070.00	972,502.00	717,541.00	1,071,359.00
Incremento de pasivos	8,256,000.00	0.00	0.00	0.00	630,000.00	1,000,000.00	309,000.00	0.00	0.00	0.00	0.00	0.00	6,317,000.00
Ingresos por contraprestación	8,278,389.00	621,035.00	619,029.00	688,162.00	1,018,661.00	839,431.00	789,694.00	696,346.00	473,134.00	415,293.00	577,782.00	463,990.00	1,075,832.00
Otros ingresos	699,407.00	63,109.00	64,721.00	55,077.00	52,626.00	50,214.00	41,749.00	54,154.00	167,052.00	18,470.00	23,120.00	54,990.00	54,125.00
Transferencias	278,206,796.00	13,847,477.00	22,929,407.00	31,876,606.00	19,126,359.00	24,648,858.00	23,574,847.00	22,753,368.00	18,846,897.00	19,832,737.00	30,784,971.00	13,651,829.00	36,333,440.00
Venta de activos no financieros	950,785.00	27,200.00	73,325.00	172,300.00	137,040.00	73,680.00	42,760.00	49,520.00	109,400.00	99,600.00	34,400.00	100,760.00	30,800.00

Fuente: Dirección General de Presupuesto (DIGEPRES)

\*: Cifras sujetas a rectificación



Cuadro 13.4

REPÚBLICA DOMINICANA: Egresos municipales mensuales, según provincia y destino del gasto , 2017\*  
(en RD\$)

Provincia y destino del gasto	Total de egresos	Enero	Febrero	Marzo	Abril	Mayo	Junio	Julio	Agosto	Septiembre	Octubre	Noviembre	Diciembre
<b>Total</b>	<b>17,476,244,885.00</b>	<b>1,085,088,715.00</b>	<b>1,601,778,053.00</b>	<b>1,731,552,687.00</b>	<b>1,413,362,714.00</b>	<b>1,423,125,911.00</b>	<b>1,490,165,665.00</b>	<b>1,342,576,745.00</b>	<b>1,299,558,336.00</b>	<b>1,171,251,092.00</b>	<b>1,378,748,801.00</b>	<b>1,306,362,524.00</b>	<b>2,232,673,642.00</b>
<b>Azua</b>	<b>365,220,425.00</b>	<b>21,181,010.00</b>	<b>33,052,228.00</b>	<b>33,544,608.00</b>	<b>24,555,395.00</b>	<b>28,764,030.00</b>	<b>39,333,154.00</b>	<b>22,406,132.00</b>	<b>24,590,977.00</b>	<b>34,705,144.00</b>	<b>44,401,380.00</b>	<b>20,048,517.00</b>	<b>38,637,850.00</b>
Adquisición de activos financieros (con fines de política)	3,448,323.00	96,202.00	233,260.00	71,211.00	62,287.00	257,051.00	204,362.00	249,583.00	308,866.00	252,039.00	201,263.00	168,337.00	1,343,862.00
Bienes muebles, inmuebles e intangibles	38,430,399.00	403,457.00	653,944.00	762,465.00	533,607.00	592,385.00	1,203,535.00	709,729.00	1,400,862.00	15,369,667.00	12,947,050.00	1,358,372.00	2,495,326.00
Contrataciones de servicios	22,955,680.00	1,010,571.00	2,411,064.00	2,085,369.00	1,759,136.00	2,071,946.00	2,254,248.00	1,907,478.00	1,854,547.00	1,360,206.00	2,195,763.00	1,633,035.00	2,412,317.00
Disminución de pasivos	23,139,018.00	1,904,574.00	3,747,945.00	2,379,296.00	1,643,805.00	1,537,220.00	3,690,846.00	1,404,706.00	1,229,528.00	1,252,043.00	2,915,855.00	705,088.00	728,112.00
Gastos financieros	9,958.00	0.00	0.00	0.00	0.00	1,000.00	8,958.00	0.00	0.00	0.00	0.00	0.00	0.00
Incremento de activos financieros	0.00	0.00	0.00	0.00	0.00	0.00	0.00	0.00	0.00	0.00	0.00	0.00	0.00
Materiales y suministros	45,864,382.00	2,642,749.00	4,426,223.00	4,960,014.00	2,728,192.00	3,671,916.00	5,898,574.00	2,403,666.00	2,500,589.00	1,671,899.00	6,409,085.00	2,597,971.00	5,953,504.00
Obras	46,629,441.00	1,637,884.00	2,652,982.00	5,209,277.00	3,805,519.00	5,080,908.00	6,217,927.00	2,646,041.00	2,640,384.00	2,787,787.00	5,866,647.00	3,117,800.00	4,966,285.00
Remuneraciones y contribuciones	165,357,644.00	11,912,964.00	17,226,586.00	15,964,885.00	12,384,085.00	13,976,216.00	17,963,259.00	11,874,845.00	12,769,403.00	10,434,280.00	12,277,035.00	9,547,956.00	19,026,130.00
Transferencias corrientes	18,875,876.00	1,515,758.00	1,700,224.00	2,102,651.00	1,638,764.00	1,537,475.00	1,761,725.00	1,210,084.00	1,666,798.00	1,559,055.00	1,554,577.00	919,958.00	1,708,807.00
Transferencias de capital	509,704.00	56,851.00	0.00	9,440.00	0.00	37,913.00	129,720.00	0.00	220,000.00	18,168.00	34,105.00	0.00	3,507.00
<b>Bahoruco</b>	<b>136,942,660.00</b>	<b>5,578,814.00</b>	<b>15,402,555.00</b>	<b>13,301,021.00</b>	<b>11,970,788.00</b>	<b>12,644,647.00</b>	<b>11,273,576.00</b>	<b>15,782,888.00</b>	<b>9,345,548.00</b>	<b>6,112,611.00</b>	<b>8,850,041.00</b>	<b>7,885,515.00</b>	<b>18,794,656.00</b>
Bienes muebles, inmuebles e intangibles	558,742.00	30,000.00	80,000.00	45,430.00	0.00	0.00	27,255.00	0.00	95,000.00	13,636.00	96,450.00	97,471.00	73,500.00
Contrataciones de servicios	10,248,399.00	495,902.00	1,147,707.00	1,106,379.00	999,966.00	688,015.00	699,590.00	968,400.00	865,005.00	521,030.00	809,741.00	414,115.00	1,532,549.00
Disminución de pasivos	22,561,648.00	607,920.00	3,054,178.00	3,099,616.00	1,828,388.00	2,310,571.00	1,316,711.00	4,810,818.00	1,320,269.00	931,731.00	869,474.00	907,521.00	1,504,451.00
Gastos financieros	504,879.00	55,684.00	53,621.00	51,527.00	49,403.00	47,246.00	45,057.00	4,703.00	41,684.00	0.00	71,867.00	18,047.00	66,040.00
Materiales y suministros	14,311,359.00	469,475.00	1,643,243.00	1,655,415.00	1,189,787.00	1,210,272.00	941,074.00	1,400,363.00	1,015,420.00	927,007.00	1,068,742.00	845,912.00	1,944,649.00
Obras	15,634,981.00	287,150.00	568,351.00	1,315,847.00	905,559.00	439,725.00	2,716,889.00	3,071,673.00	640,024.00	323,550.00	1,064,078.00	2,042,468.00	2,259,667.00
Remuneraciones y contribuciones	64,060,979.00	3,203,591.00	7,774,806.00	5,139,317.00	6,088,135.00	7,068,273.00	4,852,231.00	4,734,082.00	4,664,115.00	3,104,557.00	4,126,104.00	3,036,081.00	10,269,687.00
Transferencias corrientes	8,304,129.00	399,092.00	900,649.00	817,490.00	804,550.00	820,545.00	674,769.00	762,849.00	704,031.00	291,100.00	587,541.00	478,900.00	1,062,613.00
Transferencias de capital	757,544.00	30,000.00	180,000.00	70,000.00	105,000.00	60,000.00	0.00	30,000.00	0.00	0.00	156,044.00	45,000.00	81,500.00
<b>Barahona</b>	<b>340,111,701.00</b>	<b>20,759,266.00</b>	<b>37,946,289.00</b>	<b>45,047,417.00</b>	<b>23,646,174.00</b>	<b>30,672,881.00</b>	<b>28,915,806.00</b>	<b>25,147,752.00</b>	<b>22,849,376.00</b>	<b>27,613,274.00</b>	<b>20,006,893.00</b>	<b>19,308,914.00</b>	<b>38,197,659.00</b>
Bienes muebles, inmuebles e intangibles	11,077,901.00	188,006.00	298,485.00	5,568,535.00	358,031.00	301,988.00	722,349.00	344,740.00	863,071.00	673,105.00	464,971.00	204,365.00	1,090,255.00
Contrataciones de servicios	64,154,508.00	3,211,740.00	5,938,732.00	8,498,549.00	4,633,119.00	4,801,710.00	5,005,199.00	4,713,127.00	4,216,333.00	6,388,584.00	4,901,425.00	4,133,829.00	7,712,161.00
Disminución de pasivos	31,617,406.00	2,353,177.00	8,961,487.00	3,535,968.00	1,912,181.00	2,141,023.00	1,944,295.00	3,708,914.00	1,085,576.00	1,333,029.00	1,317,098.00	1,009,940.00	2,314,718.00
Gastos financieros	356,177.00	100,521.00	100,521.00	144,871.00	3,374.00	0.00	0.00	0.00	0.00	0.00	0.00	6,890.00	0.00
Materiales y suministros	35,149,936.00	828,119.00	4,037,512.00	4,206,208.00	2,323,407.00	3,874,810.00	3,437,099.00	2,113,085.00	3,037,342.00	2,650,196.00	2,583,562.00	1,580,331.00	4,478,265.00
Obras	31,909,394.00	2,600,601.00	2,735,414.00	5,158,404.00	1,555,299.00	3,668,165.00	3,243,232.00	3,087,348.00	1,726,342.00	1,889,458.00	1,082,302.00	1,487,517.00	3,675,312.00
Remuneraciones y contribuciones	144,422,037.00	10,368,540.00	13,844,600.00	15,789,060.00	11,276,446.00	13,384,082.00	12,674,264.00	9,667,914.00	10,198,908.00	12,810,641.00	8,558,907.00	9,645,192.00	16,203,483.00
Transferencias corrientes	20,862,342.00	1,108,562.00	1,979,538.00	2,120,822.00	1,559,317.00	2,476,103.00	1,864,368.00	1,487,624.00	1,696,804.00	1,843,261.00	1,019,628.00	1,205,850.00	2,500,465.00
Transferencias de capital	562,000.00	0.00	50,000.00	25,000.00	25,000.00	25,000.00	25,000.00	25,000.00	25,000.00	25,000.00	79,000.00	35,000.00	223,000.00
<b>Dajabón</b>	<b>164,393,369.00</b>	<b>12,087,579.00</b>	<b>13,322,585.00</b>	<b>15,442,493.00</b>	<b>11,279,693.00</b>	<b>14,544,459.00</b>	<b>13,940,042.00</b>	<b>12,528,035.00</b>	<b>15,796,349.00</b>	<b>12,666,810.00</b>	<b>12,711,269.00</b>	<b>11,096,284.00</b>	<b>18,977,771.00</b>
Adquisición de activos financieros (con fines de política)	36,644.00	0.00	0.00	5,000.00	0.00	22,000.00	0.00	0.00	0.00	0.00	9,644.00	0.00	0.00
Bienes muebles, inmuebles e intangibles	1,697,831.00	173,720.00	124,587.00	117,056.00	87,294.00	231,878.00	176,454.00	137,590.00	290,922.00	170,123.00	113,893.00	38,969.00	35,345.00
Contrataciones de servicios	18,123,280.00	1,175,834.00	1,853,703.00	1,726,249.00	1,131,132.00	1,526,761.00	1,787,017.00	1,304,377.00	1,629,796.00	1,479,036.00	1,167,761.00	1,012,467.00	2,329,147.00

Cuadro 13.4, continuación

Provincia y destino del gasto	Total de egresos	Enero	Febrero	Marzo	Abril	Mayo	Junio	Julio	Agosto	Septiembre	Octubre	Noviembre	Diciembre
Disminución de fondos de terceros	11,545.00	0.00	0.00	0.00	0.00	0.00	0.00	0.00	0.00	0.00	0.00	4,500.00	7,045.00
Disminución de pasivos	13,981,106.00	1,311,477.00	1,640,706.00	1,356,418.00	1,075,438.00	1,674,718.00	1,159,640.00	1,287,211.00	966,442.00	1,040,986.00	765,429.00	882,513.00	820,128.00
Gastos financieros	465,233.00	34,157.00	47,100.00	55,006.00	59,348.00	44,603.00	37,000.00	33,343.00	26,999.00	42,539.00	26,468.00	33,136.00	25,534.00
Materiales y suministros	18,443,394.00	2,022,182.00	1,522,021.00	1,629,438.00	1,078,852.00	2,151,812.00	1,835,247.00	1,510,206.00	1,153,448.00	1,268,477.00	1,234,513.00	1,312,538.00	1,724,660.00
Obras	25,978,629.00	1,794,925.00	1,383,460.00	2,998,314.00	761,241.00	1,565,404.00	2,126,717.00	1,405,617.00	4,648,802.00	1,784,141.00	2,864,076.00	1,705,393.00	2,940,539.00
Remuneraciones y contribuciones	77,817,783.00	5,091,616.00	6,205,174.00	6,917,937.00	6,385,077.00	6,503,057.00	6,196,308.00	6,231,913.00	6,407,596.00	6,288,335.00	5,927,116.00	5,495,456.00	10,168,198.00
Transferencias corrientes	7,824,502.00	483,668.00	545,834.00	637,075.00	701,311.00	824,226.00	621,659.00	617,778.00	672,344.00	593,173.00	602,369.00	611,312.00	913,753.00
Transferencias de capital	13,422.00	0.00	0.00	0.00	0.00	0.00	0.00	0.00	0.00	0.00	0.00	0.00	13,422.00
<b>Distrito Nacional</b>	<b>4,036,765,539.00</b>	<b>323,351,334.00</b>	<b>231,257,140.00</b>	<b>284,055,985.00</b>	<b>299,728,880.00</b>	<b>242,571,207.00</b>	<b>290,187,995.00</b>	<b>245,745,356.00</b>	<b>233,529,664.00</b>	<b>210,158,705.00</b>	<b>424,995,825.00</b>	<b>474,303,758.00</b>	<b>776,879,690.00</b>
Bienes muebles, inmuebles e intangibles	89,616,045.00	36,212.00	949,681.00	1,973,837.00	5,713,385.00	1,726,242.00	13,316,434.00	636,950.00	2,745,493.00	2,454,029.00	4,205,056.00	7,558,016.00	48,300,710.00
Contrataciones de servicios	1,786,022,724.00	30,540,642.00	68,038,373.00	214,606,931.00	152,003,414.00	104,120,105.00	151,021,596.00	92,140,953.00	104,269,799.00	93,246,316.00	244,095,690.00	272,055,575.00	259,883,330.00
Disminución de pasivos	441,916,815.00	201,362,319.00	46,938,581.00	29,803,943.00	40,402,638.00	15,572,874.00	22,446,442.00	15,470,791.00	11,286,389.00	14,888,989.00	12,320,047.00	26,536,846.00	4,886,956.00
Gastos financieros	42,352,553.00	0.00	0.00	8,497,296.00	4,034,092.00	3,888,224.00	3,740,192.00	3,642,138.00	3,510,307.00	3,285,337.00	3,197,544.00	2,943,402.00	5,614,021.00
Materiales y suministros	198,325,702.00	10,136,850.00	8,418,062.00	9,131,821.00	10,092,206.00	10,719,120.00	7,372,994.00	15,444,150.00	12,831,037.00	13,202,704.00	25,717,038.00	26,907,456.00	48,352,264.00
Obras	211,358,943.00	2,545,892.00	1,837,639.00	155,835.00	166,874.00	12,808,530.00	0.00	0.00	789,981.00	448,486.00	9,775,594.00	27,133,946.00	155,696,166.00
Remuneraciones y contribuciones	1,061,434,145.00	74,785,028.00	90,313,404.00	15,184,884.00	73,268,633.00	79,532,394.00	86,486,895.00	107,955,194.00	86,566,785.00	71,933,589.00	114,683,378.00	93,354,934.00	167,369,027.00
Transferencias corrientes	205,738,612.00	3,944,391.00	14,761,400.00	4,701,438.00	14,047,638.00	14,203,718.00	5,803,442.00	10,455,180.00	11,529,873.00	10,699,255.00	11,001,478.00	17,813,583.00	86,777,216.00
<b>Duarte</b>	<b>559,495,055.00</b>	<b>15,996,014.00</b>	<b>60,371,760.00</b>	<b>57,613,100.00</b>	<b>34,507,441.00</b>	<b>55,840,721.00</b>	<b>43,122,590.00</b>	<b>42,418,939.00</b>	<b>49,614,215.00</b>	<b>45,037,648.00</b>	<b>38,776,969.00</b>	<b>38,733,885.00</b>	<b>77,461,773.00</b>
Bienes muebles, inmuebles e intangibles	13,650,880.00	342,492.00	487,022.00	2,291,837.00	481,743.00	550,176.00	1,016,728.00	567,230.00	427,761.00	554,404.00	332,805.00	453,504.00	6,145,178.00
Contrataciones de servicios	94,115,484.00	1,261,920.00	9,417,625.00	13,208,087.00	1,504,534.00	13,380,659.00	7,534,421.00	7,668,987.00	8,274,844.00	7,630,647.00	7,796,925.00	7,745,799.00	8,691,036.00
Disminución de pasivos	41,251,859.00	1,869,145.00	12,616,350.00	4,297,160.00	3,452,431.00	4,147,312.00	2,230,576.00	2,935,245.00	2,072,823.00	2,137,007.00	2,276,466.00	1,667,957.00	1,549,387.00
Gastos financieros	99,000.00	0.00	0.00	0.00	63,000.00	0.00	36,000.00	0.00	0.00	0.00	0.00	0.00	0.00
Incremento de activos financieros	66,910.00	16,593.00	24,182.00	0.00	0.00	0.00	0.00	0.00	0.00	0.00	0.00	0.00	26,135.00
Materiales y suministros	47,161,415.00	1,294,757.00	3,394,444.00	4,656,490.00	2,142,117.00	5,371,084.00	4,147,058.00	5,605,303.00	4,229,697.00	4,186,257.00	3,113,136.00	3,103,857.00	5,917,215.00
Obras	90,107,661.00	1,084,387.00	2,554,869.00	6,685,629.00	4,674,435.00	10,419,510.00	5,799,096.00	4,514,975.00	15,601,021.00	10,704,651.00	5,903,005.00	6,045,732.00	16,120,351.00
Remuneraciones y contribuciones	251,356,803.00	8,428,195.00	30,023,342.00	24,494,578.00	20,299,934.00	20,085,529.00	20,183,928.00	19,393,268.00	17,071,152.00	18,247,592.00	18,038,454.00	18,247,453.00	36,843,378.00
Transferencias corrientes	21,685,043.00	1,698,525.00	1,853,926.00	1,979,319.00	1,889,247.00	1,886,451.00	2,174,783.00	1,733,931.00	1,936,917.00	1,577,090.00	1,316,178.00	1,469,583.00	2,169,093.00
Transferencias de capital	0.00	0.00	0.00	0.00	0.00	0.00	0.00	0.00	0.00	0.00	0.00	0.00	0.00
<b>El Seibo</b>	<b>42,193,328.00</b>	<b>1,267,824.00</b>	<b>2,444,497.00</b>	<b>2,572,275.00</b>	<b>1,827,608.00</b>	<b>2,788,703.00</b>	<b>4,357,358.00</b>	<b>3,758,355.00</b>	<b>1,763,921.00</b>	<b>1,223,147.00</b>	<b>5,134,811.00</b>	<b>6,493,561.00</b>	<b>8,561,268.00</b>
Bienes muebles, inmuebles e intangibles	5,490,859.00	0.00	38,021.00	79,978.00	25,964.00	70,292.00	52,632.00	2,205,591.00	59,335.00	3,981.00	30,937.00	46,686.00	2,877,442.00
Contrataciones de servicios	4,051,452.00	85,591.00	367,704.00	247,700.00	227,151.00	488,023.00	203,884.00	215,768.00	320,215.00	218,946.00	380,459.00	633,136.00	662,875.00
Disminución de pasivos	9,715,890.00	0.00	22,502.00	211,244.00	50,000.00	0.00	2,230,456.00	75,047.00	0.00	0.00	2,965,545.00	4,161,096.00	0.00

Cuadro 13.4, continuación

Provincia y destino del gasto	Total de egresos	Enero	Febrero	Marzo	Abril	Mayo	Junio	Julio	Agosto	Septiembre	Octubre	Noviembre	Diciembre
Gastos financieros	0.00	0.00	0.00	0.00	0.00	0.00	0.00	0.00	0.00	0.00	0.00	0.00	0.00
Materiales y suministros	2,330,358.00	0.00	178,694.00	13,440.00	234,769.00	147,062.00	256,316.00	112,903.00	241,438.00	34,452.00	332,794.00	258,336.00	520,154.00
Obras	4,994,210.00	9,000.00	363,000.00	629,706.00	260,025.00	760,785.00	125,020.00	108,850.00	210,702.00	21,000.00	374,740.00	302,475.00	1,828,907.00
Remuneraciones y contribuciones	13,464,406.00	1,135,733.00	1,263,420.00	1,166,167.00	931,355.00	1,107,281.00	1,338,164.00	861,283.00	824,606.00	839,868.00	910,306.00	870,006.00	2,216,217.00
Transferencias corrientes	2,146,153.00	37,500.00	211,156.00	224,040.00	98,344.00	215,260.00	150,886.00	178,913.00	107,625.00	104,900.00	140,030.00	221,826.00	455,673.00
<b>Elías Piña</b>	<b>150,480,260.00</b>	<b>10,102,043.00</b>	<b>12,866,550.00</b>	<b>17,313,525.00</b>	<b>13,533,060.00</b>	<b>10,561,300.00</b>	<b>11,788,345.00</b>	<b>11,291,621.00</b>	<b>11,578,496.00</b>	<b>9,648,694.00</b>	<b>11,735,885.00</b>	<b>8,181,973.00</b>	<b>21,878,768.00</b>
Bienes muebles, inmuebles e intangibles	11,234,338.00	85,470.00	157,975.00	1,775,438.00	1,115,372.00	287,820.00	767,010.00	697,874.00	1,232,976.00	234,856.00	246,091.00	288,895.00	4,344,561.00
Contrataciones de servicios	14,385,605.00	780,224.00	1,289,500.00	1,777,865.00	1,187,215.00	1,121,156.00	978,219.00	1,060,568.00	560,356.00	1,259,848.00	1,194,992.00	1,235,650.00	1,940,012.00
Disminución de pasivos	3,513,927.00	410,840.00	253,350.00	504,501.00	562,374.00	196,681.00	267,870.00	129,433.00	110,358.00	302,358.00	400,346.00	132,658.00	243,158.00
Gastos financieros	92,614.00	0.00	23,864.00	0.00	0.00	0.00	0.00	0.00	28,750.00	0.00	0.00	0.00	40,000.00
Materiales y suministros	16,322,739.00	643,840.00	2,081,655.00	2,401,993.00	1,420,486.00	836,889.00	1,591,469.00	1,402,123.00	845,251.00	1,217,464.00	1,067,793.00	904,694.00	1,909,082.00
Obras	25,925,901.00	1,073,157.00	1,015,035.00	3,172,683.00	2,579,806.00	1,517,757.00	2,255,279.00	1,897,911.00	3,476,508.00	1,544,100.00	3,112,781.00	873,561.00	3,407,323.00
Remuneraciones y contribuciones	70,679,553.00	6,345,552.00	7,223,843.00	6,384,875.00	5,998,151.00	5,910,527.00	5,244,519.00	5,465,115.00	4,793,604.00	4,567,031.00	5,128,874.00	4,302,714.00	9,314,748.00
Transferencias corrientes	8,299,488.00	759,665.00	798,528.00	1,296,170.00	669,656.00	690,470.00	683,979.00	638,597.00	530,693.00	523,037.00	585,008.00	443,801.00	679,884.00
Transferencias de capital	26,095.00	3,295.00	22,800.00	0.00	0.00	0.00	0.00	0.00	0.00	0.00	0.00	0.00	0.00
<b>Españat</b>	<b>408,719,096.00</b>	<b>31,037,024.00</b>	<b>34,623,402.00</b>	<b>46,467,875.00</b>	<b>30,013,208.00</b>	<b>37,432,588.00</b>	<b>35,020,952.00</b>	<b>33,531,907.00</b>	<b>26,267,324.00</b>	<b>28,454,838.00</b>	<b>33,755,748.00</b>	<b>23,960,685.00</b>	<b>48,153,545.00</b>
Bienes muebles, inmuebles e intangibles	23,200,707.00	3,883,000.00	544,720.00	2,137,311.00	1,367,196.00	2,470,983.00	4,921,401.00	2,299,898.00	92,495.00	901,957.00	1,042,274.00	1,203,086.00	2,336,386.00
Contrataciones de servicios	52,259,220.00	3,299,484.00	3,532,143.00	7,607,170.00	2,700,397.00	3,422,245.00	5,190,581.00	4,138,305.00	2,826,024.00	2,789,015.00	3,547,605.00	2,791,132.00	10,415,119.00
Disminución de pasivos	34,580,346.00	7,109,899.00	5,674,551.00	4,351,700.00	991,456.00	2,723,568.00	1,951,189.00	1,917,772.00	960,438.00	955,565.00	5,171,317.00	939,174.00	1,833,717.00
Gastos financieros	950,387.00	85,691.00	0.00	151,585.00	0.00	124,662.00	52,034.00	82,394.00	58,222.00	82,647.00	112,510.00	113,532.00	87,110.00
Materiales y suministros	38,136,827.00	466,755.00	3,502,999.00	4,852,886.00	3,017,226.00	3,522,696.00	3,324,596.00	3,552,163.00	2,765,133.00	2,383,221.00	3,508,548.00	3,494,230.00	3,746,374.00
Obras	59,582,070.00	1,778,846.00	3,981,591.00	6,835,644.00	4,897,028.00	8,075,127.00	3,188,240.00	5,455,957.00	3,966,840.00	5,340,743.00	6,407,895.00	3,599,802.00	6,054,357.00
Remuneraciones y contribuciones	180,121,610.00	13,267,929.00	15,949,537.00	18,369,183.00	15,523,429.00	15,187,880.00	14,401,706.00	14,342,797.00	13,717,133.00	14,642,608.00	12,271,602.00	10,749,569.00	21,698,237.00
Transferencias corrientes	19,476,776.00	1,145,420.00	1,437,861.00	2,117,391.00	1,516,476.00	1,899,635.00	1,965,818.00	1,727,456.00	1,777,674.00	1,359,082.00	1,673,173.00	1,070,160.00	1,786,630.00
Transferencias de capital	411,153.00	0.00	0.00	45,005.00	0.00	5,792.00	25,387.00	15,165.00	103,365.00	0.00	20,824.00	0.00	195,615.00
<b>Hato Mayor</b>	<b>127,777,252.00</b>	<b>6,228,145.00</b>	<b>9,179,167.00</b>	<b>12,394,306.00</b>	<b>10,313,421.00</b>	<b>10,250,625.00</b>	<b>11,419,788.00</b>	<b>8,821,177.00</b>	<b>12,097,263.00</b>	<b>10,961,364.00</b>	<b>7,737,933.00</b>	<b>8,831,505.00</b>	<b>19,542,558.00</b>
Bienes muebles, inmuebles e intangibles	3,498,672.00	10,000.00	417,298.00	383,511.00	272,960.00	501,758.00	330,634.00	157,814.00	458,675.00	228,199.00	35,890.00	144,823.00	557,110.00
Contrataciones de servicios	19,653,883.00	870,332.00	940,144.00	1,618,996.00	1,101,855.00	1,536,592.00	1,180,904.00	1,400,476.00	2,213,272.00	1,679,947.00	1,432,811.00	1,873,011.00	3,805,543.00
Disminución de pasivos	5,071,176.00	218,234.00	334,601.00	627,419.00	695,382.00	147,817.00	347,581.00	37,952.00	57,952.00	287,952.00	216,312.00	310,390.00	1,789,584.00
Gastos financieros	351,598.00	51,611.00	25,073.00	24,838.00	24,838.00	0.00	24,838.00	0.00	0.00	0.00	200,000.00	0.00	400.00
Materiales y suministros	11,879,967.00	160,856.00	486,991.00	979,381.00	788,018.00	890,565.00	1,027,870.00	879,307.00	1,421,982.00	1,664,025.00	605,634.00	1,092,458.00	1,882,880.00
Obras	18,004,025.00	66,243.00	1,725,300.00	2,463,742.00	1,603,168.00	1,477,717.00	3,048,545.00	1,278,977.00	2,209,370.00	2,146,384.00	492,820.00	762,466.00	729,293.00

Cuadro 13.4, continuación

Provincia y destino del gasto	Total de egresos	Enero	Febrero	Marzo	Abril	Mayo	Junio	Julio	Agosto	Septiembre	Octubre	Noviembre	Diciembre
Remuneraciones y contribuciones	65,679,910.00	4,733,319.00	4,952,543.00	5,798,518.00	5,457,673.00	5,370,975.00	5,089,034.00	4,858,451.00	5,426,861.00	4,702,589.00	4,444,891.00	4,396,523.00	10,448,533.00
Transferencias corrientes	3,065,544.00	117,550.00	270,901.00	305,796.00	305,452.00	314,701.00	322,882.00	187,700.00	282,934.00	220,955.00	226,575.00	207,400.00	302,698.00
Transferencias de capital	572,477.00	0.00	26,316.00	192,105.00	64,075.00	10,500.00	47,500.00	20,500.00	26,217.00	31,313.00	83,000.00	44,434.00	26,517.00
<b>Hermanas Mirabal</b>	<b>132,697,870.00</b>	<b>8,377,336.00</b>	<b>11,742,316.00</b>	<b>14,516,415.00</b>	<b>9,108,870.00</b>	<b>10,491,960.00</b>	<b>11,988,967.00</b>	<b>10,418,520.00</b>	<b>11,026,384.00</b>	<b>8,824,133.00</b>	<b>9,975,488.00</b>	<b>7,958,316.00</b>	<b>18,269,165.00</b>
Adquisición de activos financieros (con fines de política)	2,214,178.00	1,975,177.00	107,368.00	111,718.00	0.00	0.00	0.00	13,915.00	0.00	6,000.00	0.00	0.00	0.00
Bienes muebles, inmuebles e intangibles	4,425,008.00	154,059.00	276,747.00	1,719,965.00	89,200.00	347,224.00	126,763.00	64,500.00	159,441.00	284,892.00	417,834.00	489,995.00	294,388.00
Contrataciones de servicios	15,075,355.00	773,822.00	1,564,271.00	1,564,983.00	1,026,447.00	886,509.00	1,323,487.00	1,173,792.00	1,282,377.00	1,336,160.00	1,193,193.00	829,586.00	2,120,728.00
Disminución de pasivos	11,075,356.00	157,344.00	2,517,168.00	1,926,596.00	358,671.00	1,177,664.00	1,451,550.00	632,456.00	356,539.00	359,979.00	679,150.00	852,429.00	605,810.00
Gastos financieros	219,016.00	1,727.00	1,729.00	16,576.00	24,852.00	0.00	11,562.00	43,150.00	13,292.00	12,325.00	82,138.00	0.00	11,665.00
Materiales y suministros	12,823,684.00	389,538.00	961,284.00	1,523,011.00	937,862.00	844,798.00	1,244,484.00	634,512.00	1,508,268.00	1,064,927.00	1,357,627.00	163,697.00	2,193,676.00
Obras	24,040,908.00	269,521.00	2,515,482.00	2,393,706.00	1,303,380.00	2,044,675.00	2,408,653.00	2,487,476.00	2,455,383.00	1,491,001.00	1,822,034.00	1,062,875.00	3,786,722.00
Remuneraciones y contribuciones	57,107,000.00	4,388,126.00	3,629,367.00	4,920,928.00	4,857,983.00	4,716,891.00	4,595,825.00	4,951,959.00	4,683,896.00	3,836,097.00	4,052,633.00	4,322,154.00	8,151,141.00
Transferencias corrientes	5,717,365.00	268,022.00	168,900.00	338,932.00	510,475.00	474,199.00	826,643.00	416,760.00	567,188.00	432,752.00	370,879.00	237,580.00	1,105,035.00
<b>Independencia</b>	<b>162,347,481.00</b>	<b>7,285,084.00</b>	<b>18,015,465.00</b>	<b>15,757,160.00</b>	<b>10,264,398.00</b>	<b>12,980,275.00</b>	<b>12,146,981.00</b>	<b>14,790,594.00</b>	<b>13,100,648.00</b>	<b>10,227,374.00</b>	<b>19,177,451.00</b>	<b>11,964,836.00</b>	<b>16,637,215.00</b>
Bienes muebles, inmuebles e intangibles	2,402,642.00	33,700.00	126,000.00	188,300.00	49,587.00	245,177.00	412,482.00	97,500.00	191,426.00	16,990.00	742,880.00	265,000.00	33,600.00
Contrataciones de servicios	17,675,757.00	933,950.00	2,069,938.00	2,006,272.00	770,734.00	1,668,029.00	2,008,580.00	1,770,241.00	1,432,018.00	845,500.00	1,059,808.00	728,727.00	2,381,960.00
Disminución de pasivos	23,151,609.00	1,073,245.00	2,215,144.00	1,587,386.00	1,302,271.00	818,470.00	726,379.00	1,798,486.00	1,249,210.00	1,100,415.00	7,502,603.00	2,435,793.00	1,342,207.00
Gastos financieros	1,989,051.00	106,512.00	111,691.00	111,509.00	108,434.00	293,483.00	148,434.00	173,434.00	173,434.00	47,969.00	308,073.00	100,000.00	479,512.00
Materiales y suministros	16,416,920.00	727,575.00	2,055,120.00	1,891,742.00	959,903.00	1,889,767.00	1,419,123.00	1,218,296.00	1,391,217.00	1,113,911.00	1,430,892.00	773,686.00	1,545,688.00
Obras	20,578,451.00	314,804.00	2,071,870.00	1,748,875.00	1,338,528.00	1,229,001.00	2,113,328.00	1,319,231.00	1,957,786.00	1,489,482.00	2,989,512.00	1,815,828.00	2,190,206.00
Remuneraciones y contribuciones	65,544,662.00	3,435,555.00	7,993,725.00	6,833,591.00	4,851,728.00	5,841,982.00	4,178,803.00	5,385,184.00	5,334,686.00	4,763,041.00	4,261,324.00	5,060,442.00	7,604,601.00
Transferencias corrientes	11,773,689.00	651,743.00	1,248,977.00	1,331,485.00	973,647.00	1,141,415.00	906,803.00	1,010,222.00	1,089,171.00	797,066.00	854,359.00	757,360.00	1,011,441.00
Transferencias de capital	2,814,700.00	8,000.00	123,000.00	58,000.00	18,000.00	38,000.00	88,000.00	2,043,000.00	281,700.00	53,000.00	28,000.00	28,000.00	48,000.00
<b>La Altagracia</b>	<b>326,712,014.00</b>	<b>27,396,539.00</b>	<b>52,366,198.00</b>	<b>22,885,549.00</b>	<b>21,324,386.00</b>	<b>22,685,729.00</b>	<b>19,087,857.00</b>	<b>23,092,309.00</b>	<b>26,438,350.00</b>	<b>20,818,236.00</b>	<b>22,418,030.00</b>	<b>22,431,461.00</b>	<b>45,767,370.00</b>
Bienes muebles, inmuebles e intangibles	11,130,899.00	615,550.00	714,493.00	743,425.00	498,809.00	225,705.00	696,187.00	591,398.00	40,300.00	2,672,060.00	215,710.00	1,666,931.00	2,450,331.00
Contrataciones de servicios	84,680,402.00	4,780,083.00	7,304,376.00	6,769,763.00	5,880,013.00	6,137,561.00	5,002,615.00	6,580,406.00	10,910,548.00	7,478,958.00	5,337,657.00	8,427,277.00	10,071,145.00
Disminución de pasivos	29,394,711.00	6,586,464.00	17,727,436.00	1,302,111.00	1,204,487.00	182,870.00	371,284.00	278,032.00	232,350.00	268,480.00	116,018.00	176,853.00	948,326.00
Gastos financieros	105,000.00	0.00	105,000.00	0.00	0.00	0.00	0.00	0.00	0.00	0.00	0.00	0.00	0.00
Materiales y suministros	19,773,002.00	214,066.00	4,048,803.00	1,148,607.00	1,319,299.00	1,187,890.00	1,373,696.00	966,555.00	1,347,975.00	1,747,295.00	2,155,116.00	1,406,169.00	2,857,531.00
Obras	64,270,346.00	127,800.00	3,185,266.00	5,124,045.00	5,399,048.00	6,986,622.00	3,914,679.00	7,336,225.00	6,605,220.00	1,669,240.00	6,147,433.00	3,642,252.00	14,132,516.00
Remuneraciones y contribuciones	106,136,196.00	14,033,372.00	17,281,344.00	7,245,008.00	6,489,313.00	7,349,730.00	7,228,307.00	6,855,380.00	6,191,394.00	6,601,923.00	7,758,050.00	6,486,960.00	12,615,415.00

Cuadro 13.4, continuación

Provincia y destino del gasto	Total de egresos	Enero	Febrero	Marzo	Abril	Mayo	Junio	Julio	Agosto	Septiembre	Octubre	Noviembre	Diciembre
Transferencias corrientes	11,086,708.00	1,039,204.00	1,999,480.00	552,590.00	533,417.00	615,351.00	501,089.00	484,313.00	1,110,563.00	380,280.00	688,046.00	625,019.00	2,557,356.00
Transferencias de capital	134,750.00	0.00	0.00	0.00	0.00	0.00	0.00	0.00	0.00	0.00	0.00	0.00	134,750.00
<b>La Romana</b>	<b>511,840,419.00</b>	<b>8,162,453.00</b>	<b>45,735,075.00</b>	<b>55,349,576.00</b>	<b>29,725,253.00</b>	<b>49,166,067.00</b>	<b>44,446,735.00</b>	<b>53,632,115.00</b>	<b>55,060,020.00</b>	<b>28,697,329.00</b>	<b>37,357,583.00</b>	<b>37,018,945.00</b>	<b>67,489,268.00</b>
Bienes muebles, inmuebles e intangibles	26,368,411.00	20,990.00	104,990.00	550,475.00	227,680.00	1,395,489.00	826,606.00	19,456,494.00	2,089,842.00	519,766.00	578,174.00	204,044.00	393,861.00
Contrataciones de servicios	124,444,000.00	1,060,929.00	7,408,321.00	16,182,409.00	6,263,362.00	13,530,559.00	10,751,994.00	9,535,679.00	14,473,967.00	4,185,796.00	10,456,112.00	10,220,207.00	20,374,665.00
Disminución de pasivos	82,185,209.00	1,235,318.00	13,617,310.00	14,395,917.00	4,114,893.00	7,363,591.00	6,158,668.00	3,987,176.00	14,120,308.00	3,492,215.00	5,438,998.00	3,664,982.00	4,595,833.00
Gastos financieros	2,273,538.00	6,000.00	6,000.00	656,604.00	6,000.00	6,000.00	0.00	464,439.00	224,698.00	219,584.00	256,315.00	209,123.00	218,775.00
Materiales y suministros	40,266,764.00	477,436.00	1,332,383.00	4,481,744.00	2,075,288.00	5,833,094.00	3,820,253.00	2,103,153.00	5,296,792.00	2,399,335.00	4,279,223.00	3,534,664.00	4,633,399.00
Obras	28,204,562.00	50,000.00	533,051.00	1,431,189.00	819,078.00	2,361,484.00	3,403,775.00	1,574,757.00	3,285,893.00	3,635,017.00	1,251,266.00	2,389,784.00	7,469,268.00
Remuneraciones y contribuciones	177,671,791.00	4,749,753.00	19,891,001.00	15,010,979.00	13,886,441.00	15,318,051.00	16,750,378.00	14,072,455.00	13,162,312.00	11,527,452.00	12,723,550.00	14,174,774.00	26,404,645.00
Transferencias corrientes	30,426,144.00	562,027.00	2,842,019.00	2,640,259.00	2,332,511.00	3,357,799.00	2,735,061.00	2,437,962.00	2,406,208.00	2,718,164.00	2,373,945.00	2,621,367.00	3,398,822.00
Transferencias de capital	0.00	0.00	0.00	0.00	0.00	0.00	0.00	0.00	0.00	0.00	0.00	0.00	0.00
<b>La Vega</b>	<b>684,945,812.00</b>	<b>53,304,628.00</b>	<b>63,755,789.00</b>	<b>67,793,787.00</b>	<b>47,149,806.00</b>	<b>62,937,652.00</b>	<b>58,256,676.00</b>	<b>58,710,782.00</b>	<b>53,612,484.00</b>	<b>40,171,323.00</b>	<b>49,902,795.00</b>	<b>51,634,857.00</b>	<b>77,715,233.00</b>
Bienes muebles, inmuebles e intangibles	23,174,331.00	3,133,069.00	986,507.00	1,939,926.00	361,875.00	3,696,552.00	1,248,727.00	1,350,352.00	4,251,608.00	921,734.00	1,014,991.00	829,056.00	3,439,934.00
Contrataciones de servicios	83,984,456.00	6,389,437.00	6,861,794.00	9,193,143.00	6,356,620.00	8,635,548.00	8,891,657.00	7,164,229.00	5,283,982.00	4,376,847.00	4,833,245.00	6,997,004.00	9,000,950.00
Disminución de pasivos	80,854,937.00	16,373,628.00	22,490,549.00	9,620,613.00	5,079,471.00	3,964,350.00	3,203,517.00	3,844,941.00	3,715,577.00	2,252,083.00	3,811,525.00	3,611,390.00	2,887,293.00
Gastos financieros	8,337,281.00	694,498.00	691,951.00	728,119.00	649,676.00	842,717.00	744,639.00	790,907.00	783,235.00	702,828.00	746,239.00	655,851.00	306,621.00
Incremento de activos financieros	0.00	0.00	0.00	0.00	0.00	0.00	0.00	0.00	0.00	0.00	0.00	0.00	0.00
Materiales y suministros	58,888,870.00	1,494,768.00	2,770,978.00	7,312,009.00	4,629,125.00	5,549,195.00	6,054,198.00	4,259,220.00	3,757,265.00	3,330,911.00	7,954,095.00	4,897,851.00	6,879,255.00
Obras	129,940,931.00	4,433,625.00	5,581,190.00	8,131,775.00	4,250,028.00	12,901,766.00	12,309,215.00	19,070,368.00	14,469,283.00	12,036,470.00	7,002,210.00	14,640,562.00	15,114,439.00
Remuneraciones y contribuciones	266,442,661.00	18,566,061.00	21,575,688.00	27,320,228.00	23,299,394.00	23,924,848.00	23,077,617.00	20,127,727.00	19,458,714.00	13,940,579.00	20,817,423.00	17,846,636.00	36,487,746.00
Transferencias corrientes	32,851,345.00	2,219,542.00	2,702,132.00	3,547,974.00	2,473,617.00	3,236,676.00	2,587,106.00	2,103,038.00	1,892,820.00	2,609,871.00	3,723,067.00	2,156,507.00	3,598,995.00
Transferencias de capital	471,000.00	0.00	95,000.00	0.00	50,000.00	186,000.00	140,000.00	0.00	0.00	0.00	0.00	0.00	0.00
<b>María Trinidad Sánchez</b>	<b>253,809,070.00</b>	<b>16,140,862.00</b>	<b>27,729,178.00</b>	<b>33,644,542.00</b>	<b>18,368,595.00</b>	<b>20,476,661.00</b>	<b>20,607,761.00</b>	<b>18,304,183.00</b>	<b>16,197,151.00</b>	<b>19,108,718.00</b>	<b>14,275,303.00</b>	<b>21,999,095.00</b>	<b>26,957,021.00</b>
Bienes muebles, inmuebles e intangibles	14,718,504.00	591,738.00	1,644,996.00	1,171,659.00	398,993.00	825,789.00	854,065.00	516,937.00	672,204.00	596,236.00	494,080.00	6,282,478.00	669,329.00
Contrataciones de servicios	32,535,765.00	2,180,756.00	5,014,626.00	4,274,361.00	2,274,706.00	2,372,123.00	2,291,475.00	1,639,295.00	2,472,389.00	2,125,106.00	1,479,367.00	3,425,284.00	2,986,277.00
Disminución de pasivos	20,194,666.00	1,098,209.00	4,703,628.00	5,522,410.00	1,371,807.00	758,116.00	1,535,896.00	1,278,614.00	563,154.00	1,168,715.00	875,755.00	527,464.00	790,898.00
Gastos financieros	700,126.00	67,029.00	75,697.00	137,751.00	60,362.00	10,362.00	50,695.00	101,667.00	10,000.00	56,563.00	51,667.00	40,000.00	38,333.00
Incremento de activos financieros	0.00	0.00	0.00	0.00	0.00	0.00	0.00	0.00	0.00	0.00	0.00	0.00	0.00
Materiales y suministros	23,732,536.00	1,377,864.00	2,017,403.00	3,644,485.00	1,575,867.00	2,169,879.00	2,815,569.00	1,455,269.00	1,500,002.00	2,018,770.00	1,299,759.00	1,661,008.00	2,196,661.00
Obras	44,410,646.00	1,900,106.00	3,048,790.00	7,105,112.00	1,922,241.00	4,318,038.00	4,217,792.00	4,259,436.00	2,506,193.00	4,179,786.00	2,842,145.00	2,717,190.00	5,393,817.00
Remuneraciones y contribuciones	104,132,783.00	8,187,052.00	10,062,852.00	9,971,398.00	9,665,591.00	8,776,070.00	7,622,038.00	8,127,441.00	7,502,008.00	8,221,909.00	6,460,932.00	6,334,918.00	13,200,574.00

Cuadro 13.4, continuación

Provincia y destino del gasto	Total de egresos	Enero	Febrero	Marzo	Abril	Mayo	Junio	Julio	Agosto	Septiembre	Octubre	Noviembre	Diciembre
Transferencias corrientes	12,605,455.00	613,108.00	1,157,186.00	1,799,596.00	999,057.00	1,051,134.00	1,112,731.00	837,914.00	911,201.00	715,214.00	771,598.00	955,584.00	1,681,132.00
Transferencias de capital	778,589.00	125,000.00	4,000.00	17,770.00	99,971.00	195,150.00	107,500.00	87,610.00	60,000.00	26,419.00	0.00	55,169.00	0.00
<b>Monseñor Nouel</b>	<b>219,193,400.00</b>	<b>15,413,990.00</b>	<b>19,722,610.00</b>	<b>33,816,909.00</b>	<b>8,416,796.00</b>	<b>21,476,725.00</b>	<b>16,645,515.00</b>	<b>15,961,182.00</b>	<b>23,696,924.00</b>	<b>14,229,251.00</b>	<b>8,732,371.00</b>	<b>4,685,230.00</b>	<b>36,395,897.00</b>
Bienes muebles, inmuebles e intangibles	20,220,700.00	34,728.00	106,113.00	7,993,363.00	78,723.00	7,910.00	8,000.00	39,519.00	301,756.00	139,196.00	19,000.00	98,005.00	11,394,387.00
Contrataciones de servicios	25,160,215.00	2,495,631.00	5,056,154.00	2,304,429.00	1,768,319.00	1,598,744.00	2,653,588.00	1,499,023.00	3,341,864.00	1,664,873.00	188,538.00	463,262.00	2,125,790.00
Disminución de pasivos	13,583,671.00	1,123,156.00	4,322,344.00	1,330,628.00	492,025.00	534,489.00	746,722.00	925,108.00	1,692,048.00	1,436,570.00	1,900.00	442,007.00	536,674.00
Gastos financieros	1,028,800.00	105,350.00	161,498.00	127,437.00	0.00	0.00	0.00	0.00	0.00	230,448.00	0.00	179,832.00	224,235.00
Materiales y suministros	30,574,489.00	273,084.00	1,719,913.00	2,586,411.00	2,208,855.00	2,487,121.00	2,509,286.00	3,361,430.00	5,402,947.00	2,683,825.00	2,017,536.00	2,922,718.00	2,401,363.00
Obras	11,807,285.00	958,942.00	3,097,907.00	1,299,370.00	1,183,516.00	838,103.00	1,335,007.00	1,134,691.00	721,006.00	925,120.00	220,000.00	71,985.00	21,638.00
Remuneraciones y contribuciones	109,156,872.00	9,614,075.00	4,518,769.00	16,950,643.00	2,358,680.00	14,907,117.00	8,373,077.00	8,220,755.00	11,746,014.00	6,886,033.00	6,108,809.00	388,054.00	19,084,846.00
Transferencias corrientes	7,661,368.00	809,024.00	739,912.00	1,224,628.00	326,678.00	1,103,241.00	1,019,835.00	780,656.00	491,289.00	263,186.00	176,588.00	119,367.00	606,964.00
<b>Monte Cristi</b>	<b>89,068,124.00</b>	<b>5,083,017.00</b>	<b>8,497,397.00</b>	<b>10,877,782.00</b>	<b>6,846,407.00</b>	<b>7,542,204.00</b>	<b>7,934,630.00</b>	<b>8,060,349.00</b>	<b>7,742,297.00</b>	<b>5,919,995.00</b>	<b>5,246,730.00</b>	<b>6,083,024.00</b>	<b>9,234,292.00</b>
Bienes muebles, inmuebles e intangibles	1,909,441.00	43,803.00	273,084.00	199,571.00	103,626.00	292,962.00	149,149.00	303,740.00	204,470.00	130,606.00	62,629.00	89,615.00	56,186.00
Contrataciones de servicios	9,780,608.00	125,095.00	1,175,246.00	1,616,206.00	598,628.00	1,093,358.00	820,844.00	766,913.00	1,031,877.00	443,995.00	566,044.00	830,602.00	711,800.00
Disminución de pasivos	6,617,626.00	262,605.00	865,656.00	1,373,291.00	736,546.00	571,090.00	512,490.00	491,881.00	576,867.00	420,972.00	325,126.00	224,413.00	256,689.00
Gastos financieros	126,455.00	12,645.00	12,645.00	12,645.00	12,645.00	12,647.00	12,646.00	12,646.00	12,646.00	12,645.00	12,645.00	0.00	0.00
Materiales y suministros	10,301,580.00	0.00	984,010.00	1,656,252.00	427,660.00	1,135,607.00	1,042,402.00	1,671,484.00	1,233,053.00	706,237.00	523,551.00	341,279.00	580,045.00
Obras	9,713,544.00	330,000.00	200,000.00	1,801,755.00	1,303,977.00	765,606.00	1,293,082.00	884,844.00	865,101.00	675,168.00	294,598.00	844,962.00	454,451.00
Remuneraciones y contribuciones	46,331,252.00	4,147,236.00	4,739,940.00	3,973,815.00	3,266,324.00	3,465,792.00	3,795,880.00	3,585,753.00	3,351,178.00	3,242,215.00	3,219,708.00	3,178,150.00	6,365,261.00
Transferencias corrientes	4,287,618.00	161,633.00	246,816.00	244,247.00	397,001.00	205,142.00	308,137.00	343,088.00	467,105.00	288,157.00	242,429.00	574,003.00	809,860.00
Transferencias de capital	0.00	0.00	0.00	0.00	0.00	0.00	0.00	0.00	0.00	0.00	0.00	0.00	0.00
<b>Monte Plata</b>	<b>179,215,124.00</b>	<b>6,600,458.00</b>	<b>18,571,578.00</b>	<b>19,218,819.00</b>	<b>18,634,879.00</b>	<b>13,255,444.00</b>	<b>16,459,431.00</b>	<b>14,330,681.00</b>	<b>15,103,756.00</b>	<b>15,051,224.00</b>	<b>11,532,996.00</b>	<b>10,540,111.00</b>	<b>19,915,747.00</b>
Bienes muebles, inmuebles e intangibles	3,900,065.00	1,109,715.00	188,570.00	227,085.00	140,985.00	395,104.00	401,709.00	130,620.00	482,360.00	417,461.00	176,189.00	125,040.00	105,227.00
Contrataciones de servicios	25,042,123.00	532,254.00	2,687,826.00	2,942,236.00	1,819,118.00	1,785,468.00	2,843,930.00	1,381,644.00	1,870,938.00	2,360,427.00	1,733,281.00	2,085,445.00	2,999,556.00
Disminución de pasivos	12,517,450.00	488,664.00	2,804,682.00	1,938,842.00	1,474,839.00	804,039.00	907,200.00	821,112.00	621,316.00	956,728.00	553,285.00	212,916.00	933,827.00
Gastos financieros	353,256.00	12,456.00	37,456.00	35,792.00	8,000.00	12,000.00	60,066.00	8,599.00	94,926.00	31,861.00	0.00	40,100.00	12,000.00
Incremento de activos financieros	75,000.00	5,000.00	15,000.00	15,000.00	15,000.00	5,000.00	5,000.00	5,000.00	5,000.00	5,000.00	5,000.00	5,000.00	5,000.00
Materiales y suministros	16,799,583.00	317,894.00	1,885,241.00	1,962,412.00	1,763,614.00	964,239.00	1,876,132.00	1,208,239.00	1,158,176.00	1,379,316.00	1,188,786.00	1,060,422.00	2,035,112.00
Obras	35,575,589.00	114,800.00	2,025,327.00	3,212,700.00	4,950,122.00	2,349,311.00	3,016,014.00	3,816,630.00	3,894,680.00	3,093,241.00	2,649,806.00	2,024,159.00	4,428,799.00
Remuneraciones y contribuciones	76,443,602.00	3,922,810.00	8,337,218.00	8,083,014.00	7,613,293.00	6,208,959.00	5,979,718.00	6,296,244.00	6,051,070.00	6,162,678.00	4,657,714.00	4,456,380.00	8,674,504.00
Transferencias corrientes	6,912,299.00	96,865.00	458,516.00	722,738.00	732,508.00	438,624.00	1,038,793.00	537,743.00	847,617.00	568,709.00	403,935.00	346,649.00	719,602.00
Transferencias de capital	1,596,157.00	0.00	131,742.00	79,000.00	117,400.00	292,700.00	330,869.00	124,850.00	77,673.00	75,803.00	170,000.00	189,000.00	7,120.00

Cuadro 13.4, continuación

Provincia y destino del gasto	Total de egresos	Enero	Febrero	Marzo	Abril	Mayo	Junio	Julio	Agosto	Septiembre	Octubre	Noviembre	Diciembre
<b>Pedernales</b>	<b>40,364,840.00</b>	<b>2,256,908.00</b>	<b>2,326,054.00</b>	<b>7,080,972.00</b>	<b>3,797,688.00</b>	<b>3,995,018.00</b>	<b>4,035,646.00</b>	<b>3,141,955.00</b>	<b>2,520,932.00</b>	<b>3,213,226.00</b>	<b>1,668,981.00</b>	<b>1,595,839.00</b>	<b>4,731,621.00</b>
Bienes muebles, inmuebles e intangibles	482,637.00	0.00	0.00	0.00	0.00	11,605.00	0.00	0.00	321,402.00	31,902.00	117,728.00	0.00	0.00
Contrataciones de servicios	4,275,848.00	226,366.00	223,633.00	660,239.00	429,913.00	275,824.00	136,347.00	334,639.00	225,107.00	878,266.00	59,076.00	40,215.00	786,223.00
Disminución de pasivos	5,118,422.00	615,932.00	673,485.00	1,470,835.00	747,455.00	709,882.00	691,996.00	115,800.00	24,915.00	68,122.00	0.00	0.00	0.00
Materiales y suministros	3,334,625.00	93,035.00	89,135.00	511,084.00	83,969.00	252,433.00	635,416.00	461,903.00	-1,805.00	267,174.00	379,028.00	241,195.00	322,058.00
Obras	3,734,167.00	240,400.00	105,850.00	195,200.00	128,890.00	400,688.00	687,984.00	453,081.00	448,863.00	392,490.00	124,520.00	162,074.00	394,127.00
Remuneraciones y contribuciones	20,617,026.00	867,654.00	1,041,031.00	3,931,514.00	2,043,009.00	2,026,071.00	1,703,933.00	1,554,450.00	1,281,650.00	1,280,700.00	956,229.00	1,119,955.00	2,810,830.00
Transferencias corrientes	2,802,115.00	213,521.00	192,920.00	312,100.00	364,452.00	318,515.00	179,970.00	222,082.00	220,800.00	294,572.00	32,400.00	32,400.00	418,383.00
<b>Peravia</b>	<b>175,615,087.00</b>	<b>14,596,981.00</b>	<b>16,147,367.00</b>	<b>15,757,491.00</b>	<b>9,238,545.00</b>	<b>15,365,665.00</b>	<b>16,238,622.00</b>	<b>13,167,506.00</b>	<b>16,012,012.00</b>	<b>14,434,150.00</b>	<b>13,497,511.00</b>	<b>10,520,222.00</b>	<b>20,639,015.00</b>
Bienes muebles, inmuebles e intangibles	11,217,215.00	385,907.00	437,477.00	452,380.00	598,695.00	1,198,855.00	3,977,868.00	972,085.00	575,145.00	850,598.00	821,828.00	304,061.00	642,316.00
Contrataciones de servicios	17,166,079.00	152,865.00	314,007.00	297,255.00	1,212,724.00	2,494,714.00	1,635,839.00	1,900,534.00	2,335,695.00	2,199,816.00	1,580,095.00	1,148,171.00	1,894,364.00
Disminución de pasivos	2,283,920.00	0.00	601,097.00	206,942.00	545,230.00	455,501.00	429,131.00	9,433.00	2,681.00	20,900.00	13,005.00	0.00	0.00
Incremento de activos financieros	0.00	0.00	0.00	0.00	0.00	0.00	0.00	0.00	0.00	0.00	0.00	0.00	0.00
Materiales y suministros	16,976,036.00	54,983.00	144,933.00	345,022.00	1,457,709.00	1,318,153.00	2,084,167.00	1,700,435.00	1,614,029.00	2,911,265.00	1,417,988.00	617,843.00	3,309,509.00
Obras	20,429,978.00	36,200.00	36,200.00	283,924.00	983,427.00	2,506,413.00	1,037,567.00	1,944,312.00	4,025,477.00	1,462,054.00	3,353,931.00	1,867,007.00	2,893,466.00
Remuneraciones y contribuciones	101,451,406.00	13,218,466.00	13,831,425.00	13,790,283.00	3,801,199.00	6,661,701.00	6,776,226.00	6,264,163.00	6,875,285.00	6,693,840.00	5,961,323.00	6,166,972.00	11,410,523.00
Transferencias corrientes	5,213,933.00	480,800.00	514,468.00	381,685.00	464,561.00	682,328.00	282,824.00	376,544.00	583,700.00	250,677.00	349,341.00	391,168.00	455,837.00
Transferencias de capital	876,520.00	267,760.00	267,760.00	0.00	175,000.00	48,000.00	15,000.00	0.00	0.00	45,000.00	0.00	25,000.00	33,000.00
<b>Puerto Plata</b>	<b>621,309,198.00</b>	<b>35,594,270.00</b>	<b>47,034,753.00</b>	<b>66,631,139.00</b>	<b>44,141,881.00</b>	<b>55,023,848.00</b>	<b>46,022,256.00</b>	<b>55,947,528.00</b>	<b>49,267,032.00</b>	<b>53,212,724.00</b>	<b>47,157,032.00</b>	<b>52,415,758.00</b>	<b>68,860,977.00</b>
Adquisición de activos financieros (con fines de política)	534,618.00	59,402.00	59,402.00	59,402.00	59,402.00	59,402.00	59,402.00	59,402.00	59,402.00	59,402.00	0.00	0.00	0.00
Bienes muebles, inmuebles e intangibles	46,509,878.00	388,689.00	3,774,556.00	8,325,152.00	3,462,993.00	2,447,638.00	3,937,095.00	1,627,492.00	5,115,435.00	4,289,889.00	4,369,706.00	3,879,461.00	4,891,772.00
Contrataciones de servicios	92,315,714.00	6,558,808.00	7,980,834.00	12,966,918.00	6,999,678.00	8,839,150.00	6,529,048.00	11,530,534.00	4,330,913.00	10,361,043.00	5,431,185.00	5,885,890.00	4,901,713.00
Disminución de pasivos	31,657,466.00	3,801,863.00	3,501,123.00	3,111,088.00	2,038,763.00	3,892,065.00	1,944,261.00	3,468,795.00	2,379,543.00	2,368,074.00	1,529,048.00	2,439,194.00	1,183,649.00
Gastos financieros	157,984.00	368.00	1,904.00	2,288.00	57,417.00	1,061.00	19,599.00	4,405.00	18,489.00	3,890.00	3,486.00	951.00	44,126.00
Materiales y suministros	75,082,423.00	4,975,922.00	4,496,333.00	10,054,251.00	3,899,374.00	8,971,251.00	5,629,974.00	6,389,148.00	6,299,373.00	7,929,540.00	5,592,129.00	6,296,529.00	4,548,599.00
Obras	104,969,576.00	1,573,995.00	6,067,349.00	7,420,180.00	6,527,128.00	9,221,319.00	6,633,581.00	9,322,288.00	8,507,593.00	8,930,314.00	7,666,643.00	13,796,091.00	19,303,095.00
Remuneraciones y contribuciones	236,196,355.00	16,790,263.00	18,513,240.00	20,125,743.00	18,811,465.00	18,418,918.00	18,598,269.00	20,951,909.00	19,302,245.00	17,351,013.00	19,905,276.00	17,872,926.00	29,555,088.00
Transferencias corrientes	30,111,905.00	1,444,960.00	2,640,012.00	3,147,152.00	2,283,161.00	2,525,107.00	2,671,027.00	2,584,555.00	2,612,101.00	1,834,559.00	1,951,620.00	2,244,716.00	4,172,935.00
Transferencias de capital	3,773,279.00	0.00	0.00	1,418,965.00	2,500.00	647,937.00	0.00	9,000.00	641,938.00	85,000.00	707,939.00	0.00	260,000.00
<b>Samaná</b>	<b>213,431,809.00</b>	<b>12,615,286.00</b>	<b>22,237,117.00</b>	<b>19,818,643.00</b>	<b>13,377,112.00</b>	<b>17,883,031.00</b>	<b>16,239,648.00</b>	<b>17,019,025.00</b>	<b>18,372,437.00</b>	<b>23,568,028.00</b>	<b>12,949,052.00</b>	<b>13,513,240.00</b>	<b>25,839,190.00</b>
Bienes muebles, inmuebles e intangibles	14,017,347.00	1,977,595.00	2,837,078.00	630,690.00	83,000.00	194,530.00	336,639.00	96,445.00	146,296.00	7,521,600.00	94,946.00	16,950.00	81,578.00

Cuadro 13.4, continuación

Provincia y destino del gasto	Total de egresos	Enero	Febrero	Marzo	Abril	Mayo	Junio	Julio	Agosto	Septiembre	Octubre	Noviembre	Diciembre
Contrataciones de servicios	24,127,461.00	723,888.00	2,908,966.00	2,455,616.00	1,415,379.00	1,528,652.00	1,170,382.00	1,630,266.00	2,279,189.00	2,426,663.00	1,842,258.00	2,173,873.00	3,572,329.00
Disminución de pasivos	19,305,811.00	404,953.00	3,626,907.00	3,299,508.00	1,192,465.00	1,106,306.00	939,383.00	1,208,819.00	1,192,947.00	1,126,563.00	673,729.00	549,763.00	3,984,468.00
Gastos financieros	492,350.00	0.00	87,270.00	0.00	99,635.00	43,635.00	43,635.00	43,635.00	43,635.00	87,270.00	0.00	43,635.00	0.00
Materiales y suministros	17,194,386.00	811,433.00	1,441,233.00	1,730,363.00	1,337,720.00	1,573,422.00	1,303,113.00	1,318,390.00	1,576,725.00	1,482,666.00	1,096,993.00	1,501,054.00	2,021,274.00
Obras	42,660,943.00	1,347,824.00	2,057,596.00	3,472,682.00	1,413,737.00	4,692,077.00	4,619,492.00	5,076,653.00	5,824,937.00	3,633,026.00	3,212,357.00	3,513,044.00	3,797,518.00
Remuneraciones y contribuciones	87,986,103.00	6,974,334.00	8,464,681.00	7,541,155.00	7,308,308.00	7,910,988.00	7,279,123.00	7,095,845.00	6,561,265.00	6,824,701.00	5,388,390.00	5,245,288.00	11,392,025.00
Transferencias corrientes	7,647,408.00	375,259.00	813,386.00	688,629.00	526,868.00	833,421.00	547,881.00	548,972.00	747,443.00	465,539.00	640,379.00	469,633.00	989,998.00
<b>San Cristobal</b>	<b>795,753,835.00</b>	<b>63,817,560.00</b>	<b>81,934,394.00</b>	<b>61,812,644.00</b>	<b>48,212,780.00</b>	<b>49,586,532.00</b>	<b>67,833,562.00</b>	<b>58,410,952.00</b>	<b>69,603,511.00</b>	<b>65,450,714.00</b>	<b>73,103,748.00</b>	<b>47,883,549.00</b>	<b>108,103,889.00</b>
Bienes muebles, inmuebles e intangibles	48,287,126.00	5,218,696.00	3,009,411.00	2,294,832.00	5,350,985.00	1,864,424.00	1,187,067.00	5,519,690.00	1,525,449.00	1,731,594.00	12,980,551.00	1,254,847.00	6,349,580.00
Contrataciones de servicios	179,125,675.00	4,611,596.00	19,631,627.00	15,564,103.00	13,864,214.00	12,435,082.00	12,125,643.00	13,710,830.00	20,750,651.00	11,597,829.00	15,616,485.00	15,922,252.00	23,295,363.00
Disminución de pasivos	51,494,811.00	5,739,916.00	8,501,697.00	9,961,145.00	1,325,449.00	2,291,263.00	5,130,357.00	2,391,319.00	4,678,386.00	5,180,722.00	2,914,330.00	647,365.00	2,732,862.00
Gastos financieros	347,461.00	2,039.00	2,039.00	2,039.00	0.00	47,231.00	47,213.00	96,478.00	47,231.00	47,231.00	55,960.00	0.00	0.00
Incremento de activos financieros	3,468,151.00	3,000.00	1,801,587.00	275,839.00	697,185.00	106,656.00	162,665.00	31,738.00	10,000.00	100,144.00	46,849.00	17,300.00	215,188.00
Materiales y suministros	49,875,867.00	5,356,584.00	5,659,106.00	3,774,085.00	3,027,703.00	3,500,485.00	6,351,808.00	3,029,531.00	3,508,496.00	3,440,907.00	3,879,872.00	2,880,181.00	5,467,109.00
Obras	120,152,120.00	7,766,613.00	9,383,641.00	3,749,164.00	1,062,291.00	6,613,431.00	19,587,449.00	9,189,073.00	12,455,750.00	17,896,023.00	11,874,140.00	3,058,833.00	17,515,712.00
Remuneraciones y contribuciones	313,673,941.00	30,336,046.00	30,830,755.00	24,142,866.00	21,058,108.00	20,980,634.00	21,187,301.00	21,874,865.00	24,588,204.00	23,220,776.00	23,587,783.00	21,698,747.00	50,167,856.00
Transferencias corrientes	24,033,083.00	2,783,070.00	2,674,731.00	1,821,921.00	1,506,695.00	1,514,176.00	1,820,909.00	2,041,278.00	1,793,194.00	1,974,138.00	1,831,428.00	2,157,674.00	2,113,869.00
Transferencias de capital	5,295,600.00	2,000,000.00	439,800.00	226,650.00	320,150.00	233,150.00	233,150.00	526,150.00	246,150.00	261,350.00	316,350.00	246,350.00	246,350.00
<b>San José de Ocoa</b>	<b>80,281,493.00</b>	<b>5,530,150.00</b>	<b>6,757,375.00</b>	<b>8,149,984.00</b>	<b>5,880,661.00</b>	<b>6,941,324.00</b>	<b>5,807,701.00</b>	<b>6,918,571.00</b>	<b>6,401,511.00</b>	<b>5,615,662.00</b>	<b>6,991,616.00</b>	<b>6,543,964.00</b>	<b>8,742,974.00</b>
Bienes muebles, inmuebles e intangibles	2,712,300.00	62,025.00	89,950.00	199,856.00	161,757.00	176,035.00	37,500.00	117,120.00	53,500.00	63,490.00	1,601,565.00	45,500.00	104,002.00
Contrataciones de servicios	6,447,035.00	249,568.00	413,165.00	403,291.00	457,794.00	691,031.00	561,112.00	742,096.00	591,372.00	532,828.00	483,274.00	840,211.00	481,293.00
Disminución de pasivos	7,140,783.00	762,063.00	905,854.00	632,962.00	508,877.00	882,071.00	511,402.00	689,065.00	468,847.00	477,157.00	450,030.00	273,572.00	578,883.00
Gastos financieros	160,858.00	12,651.00	12,651.00	12,651.00	12,651.00	12,651.00	12,651.00	12,651.00	42,999.00	12,651.00	16,651.00	0.00	0.00
Materiales y suministros	8,601,325.00	538,989.00	673,858.00	901,603.00	804,361.00	702,354.00	557,077.00	755,322.00	788,537.00	572,943.00	695,256.00	779,485.00	831,540.00
Obras	12,967,233.00	913,000.00	1,449,050.00	1,595,501.00	569,000.00	1,015,200.00	1,104,405.00	1,255,515.00	1,230,174.00	610,000.00	565,291.00	1,560,484.00	1,099,613.00
Remuneraciones y contribuciones	37,907,579.00	2,688,496.00	2,958,424.00	3,999,745.00	3,102,433.00	3,039,583.00	2,744,251.00	2,968,697.00	2,845,338.00	2,815,761.00	2,789,640.00	2,714,613.00	5,240,598.00
Transferencias corrientes	3,214,172.00	303,358.00	165,601.00	230,352.00	257,788.00	333,364.00	185,929.00	284,731.00	287,370.00	347,083.00	265,710.00	237,970.00	314,916.00
Transferencias de capital	1,130,208.00	0.00	88,822.00	174,023.00	6,000.00	89,035.00	93,374.00	93,374.00	93,374.00	183,749.00	124,199.00	92,129.00	92,129.00
<b>San Juan</b>	<b>305,511,329.00</b>	<b>25,546,614.00</b>	<b>42,054,411.00</b>	<b>43,291,078.00</b>	<b>36,378,272.00</b>	<b>29,597,430.00</b>	<b>25,758,194.00</b>	<b>19,027,639.00</b>	<b>20,393,961.00</b>	<b>18,471,404.00</b>	<b>13,039,647.00</b>	<b>10,676,289.00</b>	<b>21,276,390.00</b>
Adquisición de activos financieros (con fines de política)	420,588.00	40,000.00	40,000.00	50,000.00	0.00	80,588.00	40,000.00	0.00	0.00	0.00	0.00	0.00	170,000.00
Bienes muebles, inmuebles e intangibles	16,154,071.00	7,252,116.00	1,152,044.00	1,712,972.00	685,039.00	1,097,422.00	466,108.00	808,295.00	716,544.00	138,595.00	402,827.00	176,005.00	1,546,104.00
Contrataciones de servicios	23,417,324.00	1,409,707.00	2,546,671.00	3,167,583.00	2,916,603.00	2,875,638.00	1,657,661.00	1,112,763.00	1,325,569.00	1,586,289.00	1,361,342.00	1,184,785.00	2,272,713.00



Cuadro 13.4, continuación

Provincia y destino del gasto	Total de egresos	Enero	Febrero	Marzo	Abril	Mayo	Junio	Julio	Agosto	Septiembre	Octubre	Noviembre	Diciembre
Disminución de pasivos	25,184,125.00	1,891,605.00	4,104,978.00	3,601,838.00	4,150,690.00	2,151,638.00	3,282,924.00	997,890.00	1,369,251.00	1,734,313.00	814,779.00	495,985.00	588,234.00
Gastos financieros	1,218,084.00	0.00	145,000.00	188,199.00	149,121.00	149,121.00	149,121.00	134,504.00	131,300.00	171,718.00	0.00	0.00	0.00
Incremento de activos financieros	67,000.00	1,000.00	66,000.00	0.00	0.00	0.00	0.00	0.00	0.00	0.00	0.00	0.00	0.00
Materiales y suministros	35,310,610.00	3,300,250.00	3,555,225.00	5,244,559.00	3,409,351.00	3,669,729.00	3,214,487.00	2,625,278.00	2,905,660.00	2,113,101.00	1,509,920.00	1,494,377.00	2,268,673.00
Obras	53,301,498.00	1,122,667.00	5,098,838.00	8,882,852.00	6,174,215.00	5,964,424.00	4,561,817.00	4,545,358.00	4,991,658.00	3,663,351.00	2,496,376.00	2,035,549.00	3,764,393.00
Remuneraciones y contribuciones	131,411,289.00	9,146,611.00	22,452,928.00	17,966,232.00	16,415,564.00	11,849,771.00	10,662,739.00	7,527,507.00	7,788,682.00	8,124,337.00	5,618,149.00	4,507,762.00	9,351,007.00
Transferencias corrientes	18,918,213.00	1,382,658.00	2,888,007.00	2,447,403.00	2,477,689.00	1,759,099.00	1,723,337.00	1,276,044.00	1,165,297.00	931,700.00	783,387.00	781,826.00	1,301,766.00
Transferencias de capital	108,527.00	0.00	4,720.00	29,440.00	0.00	0.00	0.00	0.00	0.00	8,000.00	52,867.00	0.00	13,500.00
<b>San Pedro de Macorís</b>	<b>340,113,614.00</b>	<b>38,799,053.00</b>	<b>40,407,470.00</b>	<b>45,970,694.00</b>	<b>40,318,767.00</b>	<b>40,439,456.00</b>	<b>42,544,171.00</b>	<b>15,552,140.00</b>	<b>16,136,179.00</b>	<b>12,974,850.00</b>	<b>16,416,363.00</b>	<b>14,083,327.00</b>	<b>16,471,144.00</b>
Bienes muebles, inmuebles e intangibles	14,045,496.00	3,585,430.00	1,139,905.00	2,330,378.00	1,829,975.00	1,794,448.00	654,102.00	670,796.00	444,288.00	475,077.00	374,567.00	354,977.00	391,553.00
Contrataciones de servicios	53,375,434.00	5,479,952.00	6,893,584.00	7,928,569.00	6,326,958.00	8,062,026.00	6,989,999.00	1,069,998.00	1,613,335.00	1,727,270.00	2,548,483.00	2,068,836.00	2,666,424.00
Disminución de pasivos	17,671,824.00	5,627,923.00	1,761,268.00	2,084,081.00	2,088,791.00	515,395.00	1,407,620.00	386,242.00	278,472.00	494,013.00	1,491,194.00	456,413.00	1,080,412.00
Gastos financieros	90,831.00	0.00	0.00	0.00	0.00	0.00	0.00	17,286.00	0.00	34,572.00	38,973.00	0.00	0.00
Materiales y suministros	29,165,497.00	1,925,428.00	4,937,410.00	3,340,279.00	4,534,217.00	4,431,065.00	2,580,352.00	971,277.00	990,178.00	607,360.00	2,027,909.00	1,532,356.00	1,287,666.00
Obras	57,884,441.00	4,076,186.00	4,405,232.00	7,738,868.00	6,396,204.00	5,809,549.00	8,312,408.00	5,207,750.00	5,481,274.00	2,427,464.00	2,941,711.00	2,695,061.00	2,392,734.00
Remuneraciones y contribuciones	145,063,037.00	16,682,326.00	19,710,087.00	19,367,940.00	15,526,189.00	17,288,773.00	17,211,221.00	6,413,313.00	6,078,268.00	6,447,713.00	6,159,301.00	6,118,577.00	8,059,329.00
Transferencias corrientes	20,830,884.00	1,421,808.00	1,559,984.00	3,084,409.00	3,616,433.00	2,248,200.00	3,788,469.00	815,478.00	1,250,364.00	761,381.00	834,225.00	857,107.00	593,026.00
Transferencias de capital	1,986,170.00	0.00	0.00	96,170.00	0.00	290,000.00	1,600,000.00	0.00	0.00	0.00	0.00	0.00	0.00
<b>Sánchez Ramírez</b>	<b>259,825,173.00</b>	<b>21,220,389.00</b>	<b>53,189,959.00</b>	<b>17,623,799.00</b>	<b>20,343,573.00</b>	<b>16,264,170.00</b>	<b>14,086,352.00</b>	<b>15,337,327.00</b>	<b>19,015,374.00</b>	<b>17,543,149.00</b>	<b>17,977,916.00</b>	<b>18,317,519.00</b>	<b>28,905,646.00</b>
Bienes muebles, inmuebles e intangibles	51,095,366.00	3,590,010.00	35,208,206.00	1,717,160.00	3,808,217.00	135,387.00	366,436.00	99,634.00	435,311.00	2,360,021.00	91,258.00	3,096,617.00	187,109.00
Contrataciones de servicios	18,062,509.00	1,902,979.00	1,840,716.00	1,318,290.00	1,816,939.00	1,489,792.00	937,665.00	723,437.00	2,019,267.00	943,912.00	2,029,773.00	1,289,719.00	1,750,020.00
Disminución de pasivos	12,432,098.00	1,728,473.00	1,860,104.00	1,352,738.00	842,415.00	946,772.00	849,471.00	1,087,737.00	1,142,392.00	763,439.00	732,352.00	100,000.00	1,026,205.00
Gastos financieros	588,460.00	44,886.00	102,454.00	73,910.00	48,540.00	57,880.00	77,480.00	28,940.00	24,270.00	0.00	0.00	29,010.00	101,090.00
Materiales y suministros	16,607,561.00	888,629.00	1,289,180.00	1,563,914.00	1,863,117.00	1,438,491.00	1,070,568.00	1,338,050.00	1,715,420.00	1,518,715.00	1,211,550.00	1,327,179.00	1,382,748.00
Obras	62,854,949.00	5,104,183.00	3,143,180.00	3,149,906.00	2,839,943.00	3,719,970.00	1,975,215.00	3,916,585.00	6,580,725.00	5,424,339.00	7,788,579.00	6,429,948.00	12,782,376.00
Remuneraciones y contribuciones	90,024,565.00	7,198,741.00	8,658,170.00	7,735,728.00	8,433,630.00	7,925,493.00	8,162,351.00	7,323,860.00	6,542,574.00	6,198,015.00	5,291,699.00	5,571,048.00	10,983,256.00
Transferencias corrientes	8,159,665.00	762,488.00	1,087,949.00	712,153.00	690,772.00	550,385.00	647,166.00	819,084.00	555,415.00	334,708.00	832,705.00	473,998.00	692,842.00
Transferencias de capital	0.00	0.00	0.00	0.00	0.00	0.00	0.00	0.00	0.00	0.00	0.00	0.00	0.00
<b>Santiago</b>	<b>1,430,440,665.00</b>	<b>98,850,831.00</b>	<b>144,627,657.00</b>	<b>172,784,233.00</b>	<b>144,650,524.00</b>	<b>157,793,440.00</b>	<b>140,052,111.00</b>	<b>131,421,219.00</b>	<b>113,489,754.00</b>	<b>85,838,891.00</b>	<b>76,720,214.00</b>	<b>59,052,642.00</b>	<b>105,159,149.00</b>
Adquisición de activos financieros (con fines de política)	764,687.00	0.00	0.00	0.00	0.00	0.00	70,982.00	71,934.00	72,897.00	73,870.00	31,061.00	123,760.00	320,183.00

Cuadro 13.4, continuación

Provincia y destino del gasto	Total de egresos	Enero	Febrero	Marzo	Abril	Mayo	Junio	Julio	Agosto	Septiembre	Octubre	Noviembre	Diciembre
Bienes muebles, inmuebles e intangibles	90,120,555.00	2,210,719.00	37,869,589.00	8,811,115.00	2,465,071.00	4,622,215.00	7,818,676.00	4,758,081.00	8,971,726.00	5,146,114.00	2,390,637.00	2,614,269.00	2,442,343.00
Contrataciones de servicios	250,810,848.00	28,274,350.00	26,214,619.00	31,862,017.00	33,289,414.00	29,894,885.00	32,355,651.00	27,612,100.00	15,942,897.00	7,317,847.00	5,043,002.00	6,696,170.00	6,307,896.00
Disminución de pasivos	160,218,012.00	17,182,557.00	12,831,406.00	35,429,799.00	19,025,419.00	19,125,254.00	14,336,375.00	13,563,266.00	4,976,516.00	5,395,030.00	10,324,594.00	4,071,843.00	3,955,953.00
Gastos financieros	20,669,263.00	0.00	0.00	5,724,772.00	2,513,702.00	2,746,409.00	2,819,352.00	2,776,393.00	2,529,717.00	31,952.00	1,189,452.00	266,968.00	70,546.00
Materiales y suministros	102,589,179.00	1,551,110.00	8,280,931.00	7,685,117.00	8,971,398.00	11,565,897.00	6,822,733.00	8,617,062.00	9,946,418.00	9,164,829.00	9,320,898.00	8,560,744.00	12,102,042.00
Obras	147,276,019.00	2,003,413.00	8,423,067.00	12,610,959.00	8,098,741.00	24,333,088.00	11,040,655.00	13,981,210.00	10,260,658.00	6,418,364.00	17,271,677.00	7,911,750.00	24,922,437.00
Remuneraciones y contribuciones	594,141,986.00	45,126,379.00	46,725,311.00	62,181,916.00	64,315,063.00	57,614,620.00	60,210,816.00	55,506,343.00	56,077,669.00	46,268,090.00	26,647,294.00	23,901,183.00	49,567,302.00
Transferencias corrientes	63,410,510.00	2,487,303.00	4,242,734.00	8,438,538.00	5,971,716.00	7,871,072.00	4,536,871.00	4,534,830.00	4,691,256.00	5,992,895.00	4,387,558.00	4,821,064.00	5,434,673.00
Transferencias de capital	439,606.00	15,000.00	40,000.00	40,000.00	0.00	20,000.00	40,000.00	0.00	20,000.00	29,900.00	114,041.00	84,891.00	35,774.00
<b>Santiago Rodríguez</b>	<b>74,771,714.00</b>	<b>10,098,249.00</b>	<b>10,765,263.00</b>	<b>11,996,880.00</b>	<b>8,131,910.00</b>	<b>9,583,173.00</b>	<b>11,400,053.00</b>	<b>2,999,678.00</b>	<b>1,089,414.00</b>	<b>1,820,964.00</b>	<b>1,656,097.00</b>	<b>1,691,724.00</b>	<b>3,538,309.00</b>
Bienes muebles, inmuebles e intangibles	3,575,499.00	2,389,470.00	8,280.00	30,743.00	67,132.00	181,208.00	135,497.00	65,942.00	0.00	256,696.00	127,343.00	110,108.00	203,080.00
Contrataciones de servicios	16,243,700.00	2,153,737.00	2,082,414.00	3,004,017.00	2,777,433.00	1,858,644.00	2,572,529.00	350,878.00	159,302.00	255,483.00	190,161.00	265,112.00	573,990.00
Disminución de pasivos	5,717,835.00	374,949.00	1,185,750.00	779,708.00	706,365.00	1,100,156.00	705,266.00	258,019.00	0.00	197,818.00	121,973.00	58,977.00	228,854.00
Materiales y suministros	10,337,474.00	749,300.00	1,852,887.00	2,177,173.00	460,893.00	730,220.00	2,374,428.00	994,321.00	30,232.00	118,110.00	208,346.00	225,071.00	416,493.00
Obras	2,540,913.00	210,000.00	160,000.00	463,425.00	416,426.00	242,657.00	282,290.00	324,122.00	0.00	42,657.00	43,756.00	85,954.00	269,626.00
Remuneraciones y contribuciones	30,715,906.00	3,565,812.00	4,701,385.00	4,416,318.00	3,008,536.00	4,771,424.00	4,302,265.00	864,733.00	855,480.00	838,534.00	882,918.00	864,536.00	1,643,965.00
Transferencias corrientes	5,640,387.00	654,981.00	774,547.00	1,125,496.00	695,125.00	698,864.00	1,027,778.00	141,663.00	44,400.00	111,666.00	81,600.00	81,966.00	202,301.00
<b>Santo Domingo</b>	<b>3,946,263,632.00</b>	<b>148,915,343.00</b>	<b>391,637,929.00</b>	<b>424,822,850.00</b>	<b>383,377,713.00</b>	<b>328,537,515.00</b>	<b>375,598,395.00</b>	<b>344,331,438.00</b>	<b>314,409,385.00</b>	<b>293,289,694.00</b>	<b>283,164,890.00</b>	<b>255,732,916.00</b>	<b>402,445,564.00</b>
Bienes muebles, inmuebles e intangibles	127,142,605.00	351,494.00	6,023,002.00	6,766,744.00	22,456,963.00	6,590,921.00	16,486,546.00	11,200,839.00	13,012,674.00	6,783,770.00	23,734,089.00	3,726,068.00	10,009,495.00
Contrataciones de servicios	788,356,026.00	5,841,727.00	42,165,809.00	83,030,753.00	106,122,967.00	59,895,694.00	60,815,918.00	77,195,838.00	83,050,179.00	74,148,527.00	59,175,549.00	56,014,624.00	80,898,441.00
Disminución de pasivos	659,431,849.00	29,411,031.00	147,756,277.00	125,383,184.00	60,836,601.00	38,009,260.00	80,582,472.00	54,117,658.00	28,312,739.00	33,236,623.00	16,160,561.00	27,670,835.00	17,954,608.00
Gastos financieros	60,725,158.00	5,139,683.00	4,484,621.00	4,658,745.00	5,147,527.00	4,982,568.00	5,407,436.00	5,230,658.00	5,339,310.00	5,381,877.00	4,754,151.00	5,141,282.00	5,057,300.00
Materiales y suministros	221,525,368.00	3,065,965.00	15,068,322.00	24,426,986.00	26,292,061.00	24,013,932.00	18,764,758.00	19,251,266.00	11,904,245.00	20,596,633.00	15,605,748.00	18,229,125.00	24,306,327.00
Obras	504,060,056.00	3,432,920.00	38,552,453.00	32,795,940.00	32,975,223.00	55,645,573.00	55,443,342.00	37,434,290.00	41,398,361.00	50,360,678.00	44,954,997.00	36,178,197.00	74,888,082.00
Remuneraciones y contribuciones	1,498,683,785.00	95,980,843.00	128,382,225.00	139,666,281.00	122,750,229.00	128,658,907.00	129,759,015.00	132,845,746.00	126,086,159.00	96,977,617.00	112,470,693.00	103,526,843.00	181,579,227.00
Transferencias corrientes	84,922,111.00	5,541,680.00	8,942,470.00	7,834,817.00	6,796,142.00	10,617,848.00	7,867,196.00	6,905,143.00	5,305,718.00	5,803,969.00	6,309,102.00	5,245,942.00	7,752,084.00
Transferencias de capital	1,416,674.00	150,000.00	262,750.00	259,400.00	0.00	122,812.00	471,712.00	150,000.00	0.00	0.00	0.00	0.00	0.00
<b>Valverde</b>	<b>300,634,497.00</b>	<b>11,893,661.00</b>	<b>26,056,525.00</b>	<b>34,199,136.00</b>	<b>24,298,230.00</b>	<b>25,031,431.00</b>	<b>27,614,795.00</b>	<b>20,568,890.00</b>	<b>23,435,687.00</b>	<b>26,187,818.00</b>	<b>27,680,233.00</b>	<b>21,175,063.00</b>	<b>32,493,028.00</b>
Bienes muebles, inmuebles e intangibles	15,971,458.00	550,871.00	2,845,601.00	2,738,675.00	765,412.00	836,318.00	1,196,077.00	730,929.00	602,320.00	1,021,150.00	1,439,049.00	1,116,728.00	2,128,328.00
Contrataciones de servicios	18,023,049.00	631,872.00	1,558,810.00	2,099,529.00	1,682,243.00	1,568,916.00	1,531,309.00	1,597,782.00	1,376,654.00	1,279,387.00	1,386,070.00	1,149,021.00	2,161,456.00

Cuadro 13.4, continuación

Provincia y destino del gasto	Total de egresos	Enero	Febrero	Marzo	Abril	Mayo	Junio	Julio	Agosto	Septiembre	Octubre	Noviembre	Diciembre
Disminución de pasivos	21,403,214.00	2,953,246.00	4,731,660.00	2,886,213.00	1,476,387.00	1,129,495.00	1,519,880.00	1,292,031.00	1,219,846.00	1,108,840.00	1,479,068.00	1,216,037.00	390,511.00
Gastos financieros	175,061.00	21,085.00	21,085.00	21,085.00	21,085.00	21,085.00	21,085.00	21,085.00	21,085.00	6,381.00	0.00	0.00	0.00
Materiales y suministros	33,323,671.00	635,763.00	1,871,162.00	3,414,082.00	3,002,392.00	2,944,787.00	3,933,141.00	2,529,081.00	2,998,247.00	2,663,587.00	3,154,881.00	2,740,783.00	3,435,765.00
Obras	51,964,103.00	230,947.00	2,335,196.00	4,772,516.00	4,714,800.00	5,412,821.00	4,888,349.00	2,929,934.00	4,282,851.00	7,357,486.00	5,891,581.00	3,505,120.00	5,642,502.00
Remuneraciones y contribuciones	145,618,218.00	6,273,270.00	11,500,736.00	16,844,335.00	11,330,481.00	11,944,461.00	13,269,054.00	10,574,400.00	11,715,210.00	11,658,317.00	13,060,753.00	10,285,454.00	17,161,747.00
Transferencias corrientes	13,977,278.00	594,107.00	1,183,175.00	1,420,201.00	1,302,930.00	1,161,908.00	1,225,905.00	891,148.00	1,216,419.00	1,020,170.00	1,264,176.00	1,129,420.00	1,567,719.00
Transferencias de capital	178,445.00	2,500.00	9,100.00	2,500.00	2,500.00	11,640.00	29,995.00	2,500.00	3,055.00	72,500.00	4,655.00	32,500.00	5,000.00

Fuente: Dirección General de Presupuesto (DIGEPRES)

\*: Cifras sujetas a rectificación





# 14 Cuentas nacionales

---

## Estadísticas Económicas 2018



**Cuadro 14.1**  
 REPÚBLICA DOMINICANA: Producto Interno Bruto (PIB), valor agregado de actividad económica trimestral, según sector de origen, 2017  
 (en millones RD\$)

Valor agregado por actividad económica Sectores de origen	2017							
	Enero-marzo		Abril-junio		Julio-septiembre		Octubre-diciembre	
	Valores	(%)	Valores	(%)	Valores	(%)	Valores	(%)
<b>Producto Interno Bruto (PIB)</b>	<b>861,277.68</b>	<b>100.00</b>	<b>897,091.20</b>	<b>100.00</b>	<b>884,417.31</b>	<b>100.00</b>	<b>970,360.95</b>	<b>100.00</b>
<b>Valor agregado</b>	<b>797,359.74</b>	<b>92.58</b>	<b>832,833.49</b>	<b>92.84</b>	<b>816,935.77</b>	<b>92.37</b>	<b>894,859.85</b>	<b>92.22</b>
<b>Impuestos a la producción neta de subsidios</b>	<b>63,917.94</b>	<b>7.42</b>	<b>64,257.71</b>	<b>7.16</b>	<b>67,481.54</b>	<b>7.63</b>	<b>75,501.10</b>	<b>7.78</b>
<b>Agropecuario</b>	<b>48,394.77</b>	<b>5.62</b>	<b>57,217.27</b>	<b>6.38</b>	<b>45,964.15</b>	<b>5.20</b>	<b>53,198.91</b>	<b>5.48</b>
Subsector agrícola	33,326.55	3.87	41,522.31	4.63	30,396.14	3.44	35,455.72	3.65
Ganadería, silvicultura y pesca	15,068.22	1.75	15,694.96	1.75	15,568.02	1.76	17,743.19	1.83
<b>Industrias</b>	<b>202,674.63</b>	<b>23.53</b>	<b>223,033.93</b>	<b>24.86</b>	<b>221,153.63</b>	<b>25.01</b>	<b>250,299.32</b>	<b>25.79</b>
<b>Explotación de minas y canteras</b>	<b>14,884.88</b>	<b>1.73</b>	<b>17,578.24</b>	<b>1.96</b>	<b>15,900.75</b>	<b>1.80</b>	<b>19,415.94</b>	<b>2.00</b>
<b>Manufactura local</b>	<b>84,733.84</b>	<b>9.84</b>	<b>89,752.49</b>	<b>10.00</b>	<b>86,479.33</b>	<b>9.78</b>	<b>97,078.39</b>	<b>10.00</b>
Industrias de alimentos	33,619.68	3.90	36,718.45	4.09	33,024.58	3.73	39,310.11	4.05
Elaboración de bebidas y productos derivados del tabaco	8,946.93	1.04	9,838.15	1.10	9,593.10	1.08	11,357.20	1.17
Fabricación de productos de la refinación de petróleo y químicos	8,188.48	0.95	8,134.05	0.91	8,431.40	0.95	9,649.73	0.99
Otras manufacturas	33,978.74	3.95	35,061.85	3.91	35,430.25	4.01	36,761.35	3.79
<b>Manufactura zonas francas</b>	<b>26,982.91</b>	<b>3.13</b>	<b>29,444.77</b>	<b>3.28</b>	<b>29,694.94</b>	<b>3.36</b>	<b>30,958.09</b>	<b>3.19</b>
<b>Construcción</b>	<b>76,072.99</b>	<b>8.83</b>	<b>86,258.42</b>	<b>9.62</b>	<b>89,078.61</b>	<b>10.07</b>	<b>102,846.89</b>	<b>10.60</b>
<b>Servicios</b>	<b>546,290.34</b>	<b>63.43</b>	<b>552,582.29</b>	<b>61.60</b>	<b>549,817.99</b>	<b>62.17</b>	<b>591,361.62</b>	<b>60.94</b>
Energía y agua	17,962.44	2.09	19,673.18	2.19	21,546.01	2.44	20,824.97	2.15
Comercio	71,829.43	8.34	78,524.96	8.75	73,349.05	8.29	84,216.61	8.68
Hoteles, bares y restaurantes	76,223.67	8.85	70,955.31	7.91	67,184.25	7.60	71,109.69	7.33
Transporte y almacenamiento	73,371.94	8.52	74,332.20	8.29	74,516.08	8.43	75,628.50	7.79
Comunicaciones	9,465.74	1.10	9,159.77	1.02	9,756.71	1.10	10,599.18	1.09
Intermediación financiera, seguros y actividades conexas	43,330.24	5.03	39,733.75	4.43	40,946.58	4.63	42,529.71	4.38
Actividades inmobiliarias y de alquiler	72,751.57	8.45	73,631.33	8.21	74,505.60	8.42	74,020.72	7.63
Enseñanza	48,800.55	5.67	51,667.85	5.76	51,159.85	5.78	59,773.16	6.16
Enseñanza de mercado	20,929.52	2.43	19,445.04	2.17	19,368.99	2.19	20,410.70	2.10
Enseñanza no de mercado	27,871.03	3.24	32,222.80	3.59	31,790.87	3.59	39,362.46	4.06
Salud	27,640.23	3.21	28,365.17	3.16	29,238.64	3.31	30,696.83	3.16
Salud de mercado	17,237.96	2.00	17,871.73	1.99	18,168.81	2.05	19,627.00	2.02
Salud no de mercado	10,402.27	1.21	10,493.44	1.17	11,069.84	1.25	11,069.84	1.14
Otras actividades de servicios de mercado	66,979.48	7.78	66,900.71	7.46	41,434.87	7.48	68,264.39	7.03
Administración Pública y Defensa; Seguridad Social de afiliación obligatoria y otros servicios	37,935.04	4.40	39,638.09	4.42	41,041.03	4.68	53,697.86	5.53

Fuente: Informe de la Economía Dominicana, Banco Central de la República Dominicana (BCRD)

Nota: Año base 2007

(\*): Cifras sujetas a rectificación

(%): Ponderación por actividad económica

Cuadro 14.2

REPÚBLICA DOMINICANA: Producto Interno Bruto (PIB), valores a precios corrientes por trimestres acumulados, según sector de origen, 2017\*  
(en millones RD\$)

Valor agregado por actividad económica Sectores de origen	2017							
	Enero-marzo		Enero-junio		Enero-septiembre		Enero-diciembre	
	Valores	(%)	Valores	(%)	Valores	(%)	Valores	(%)
<b>Producto interno bruto (PIB)</b>	<b>861,277.68</b>	<b>100.00</b>	<b>1,758,368.88</b>	<b>100.00</b>	<b>2,642,786.20</b>	<b>100.00</b>	<b>3,613,147.14</b>	<b>100.00</b>
<b>Valor agregado</b>	<b>797,359.74</b>	<b>92.58</b>	<b>1,630,193.23</b>	<b>92.71</b>	<b>2,447,129.01</b>	<b>92.60</b>	<b>3,341,988.86</b>	<b>92.50</b>
<b>Impuestos a la producción neta de subsidios</b>	<b>63,917.94</b>	<b>7.42</b>	<b>128,175.65</b>	<b>7.29</b>	<b>195,657.19</b>	<b>7.40</b>	<b>271,158.29</b>	<b>7.50</b>
<b>Agropecuario</b>	<b>48,394.77</b>	<b>4.50</b>	<b>105,612.04</b>	<b>5.13</b>	<b>151,576.19</b>	<b>5.23</b>	<b>204,775.11</b>	<b>5.67</b>
Subsector agrícola	33,326.55	2.78	74,848.86	3.40	105,245.00	3.50	140,700.72	3.89
Ganadería, silvicultura y pesca	15,068.22	1.72	30,763.18	1.72	46,331.20	1.72	64,074.39	1.77
<b>Industrias</b>	<b>202,674.63</b>	<b>23.63</b>	<b>425,708.56</b>	<b>24.27</b>	<b>646,862.19</b>	<b>24.28</b>	<b>897,161.51</b>	<b>24.83</b>
<b>Explotación de minas y canteras</b>	14,884.88	1.67	32,463.12	1.77	48,363.87	1.75	67,779.82	1.88
<b>Manufactura local</b>	<b>84,733.84</b>	<b>10.11</b>	<b>174,486.34</b>	<b>10.07</b>	<b>260,965.67</b>	<b>10.03</b>	<b>358,044.05</b>	<b>9.91</b>
Industrias de alimentos	33,619.68	3.82	70,338.13	3.88	103,362.70	3.79	142,672.81	3.95
Elaboración de bebidas y productos de tabaco	8,946.93	1.03	18,785.08	1.03	28,378.18	1.03	39,735.38	1.10
Fabricación de productos de la refinación de petróleo y químicos	8,188.48	0.97	16,322.54	0.93	24,753.94	0.93	34,403.67	0.95
Otras manufacturas	33,978.74	4.28	69,040.59	4.23	104,470.84	4.28	141,232.19	3.91
<b>Manufactura Zonas Francas</b>	<b>26,982.91</b>	<b>3.26</b>	<b>56,427.69</b>	<b>3.42</b>	<b>86,122.63</b>	<b>3.43</b>	<b>117,080.72</b>	<b>3.24</b>
<b>Construcción</b>	<b>76,072.99</b>	<b>8.59</b>	<b>162,331.41</b>	<b>9.01</b>	<b>251,410.02</b>	<b>9.07</b>	<b>354,256.91</b>	<b>9.80</b>
<b>Servicios</b>	<b>546,290.34</b>	<b>64.46</b>	<b>1,098,872.63</b>	<b>63.26</b>	<b>1,648,690.62</b>	<b>63.07</b>	<b>2,240,052.24</b>	<b>62.00</b>
Energía y agua	17,962.44	2.02	37,635.61	2.06	59,181.62	2.15	80,006.59	2.21
Comercio	71,829.43	8.28	150,354.39	8.46	223,703.44	8.49	307,920.04	8.52
Hoteles, bares y restaurantes	76,223.67	8.82	147,178.98	8.30	214,363.23	8.04	285,472.92	7.90
Transporte y almacenamiento	73,371.94	8.73	147,704.14	8.60	222,220.21	8.58	297,848.71	8.24
Comunicaciones	9,465.74	1.12	18,625.51	1.07	28,382.23	1.08	38,981.41	1.08
Intermediación financiera, seguros y actividades conexas	43,330.24	5.01	83,063.99	4.73	124,010.57	4.70	166,540.28	4.61
Actividades inmobiliarias y de alquiler	72,751.57	8.72	146,382.90	8.56	220,888.49	8.57	294,909.22	8.16
Enseñanza	48,800.55	5.98	100,468.40	6.00	151,628.26	5.96	211,401.42	5.85
Enseñanza de mercado	20,929.52	2.56	40,374.56	2.42	59,743.55	2.37	80,154.25	2.22
Enseñanza no de mercado	27,871.03	3.42	60,093.84	3.58	91,884.71	3.59	131,247.17	3.63
Salud	27,640.23	3.22	56,005.39	3.17	85,244.04	3.18	115,940.87	3.21
Salud de mercado	17,237.96	2.09	35,109.69	2.08	53,278.50	2.09	72,905.50	2.02
Salud no de mercado	10,402.27	1.13	20,895.70	1.09	31,965.54	1.09	43,035.37	1.19
Otras actividades de servicios de mercado	66,979.48	8.10	133,880.19	7.88	200,060.53	7.80	268,324.92	7.43
Administración pública y defensa; Seguridad Social de Afiliación obligatoria y otros servicios	37,935.04	4.46	77,573.13	4.43	119,008.00	4.52	172,705.86	4.78

Fuente: Banco Central de la República Dominicana, Informe de la Economía Dominicana

Nota: Año base 2007

\*Cifras sujetas a rectificación



**Cuadro 14.3**  
 REPÚBLICA DOMINICANA: Producto Interno Bruto (PIB), índices de volumen encadenados trimestrales, según sector de origen, 2017\*  
 (en millones RD\$)

Índice de volumen por actividad económica Sectores de origen	2017							
	Enero-marzo		Abril-junio		Julio-septiembre		Octubre-diciembre	
	Índice	Tc (%)	Índice	Tc (%)	Índice	Tc (%)	Índice	Tc (%)
<b>Producto interno bruto (PIB)</b>	<b>156.53</b>	<b>5.52</b>	<b>161.63</b>	<b>3.12</b>	<b>158.61</b>	<b>3.11</b>	<b>167.39</b>	<b>6.47</b>
<b>Valor agregado</b>	<b>156.01</b>	<b>5.67</b>	<b>161.28</b>	<b>3.02</b>	<b>158.01</b>	<b>2.85</b>	<b>167.10</b>	<b>6.30</b>
<b>Impuestos a la producción neta de subsidios</b>	<b>161.80</b>	<b>4.39</b>	<b>161.61</b>	<b>4.33</b>	<b>167.59</b>	<b>6.24</b>	<b>177.00</b>	<b>8.43</b>
<b>Agropecuario</b>	<b>152.83</b>	<b>8.12</b>	<b>174.76</b>	<b>5.82</b>	<b>143.15</b>	<b>5.83</b>	<b>151.66</b>	<b>3.51</b>
Subsector agrícola	174.70	9.54	219.15	5.86	147.23	5.86	152.25	3.46
Ganadería, silvicultura y pesca	119.30	4.98	125.54	5.75	127.48	5.78	146.26	3.63
<b>Industrias</b>	<b>143.64</b>	<b>4.39</b>	<b>157.72</b>	<b>-2.52</b>	<b>156.45</b>	<b>1.65</b>	<b>172.65</b>	<b>9.24</b>
<b>Explotación de minas y canteras</b>	<b>344.49</b>	<b>-0.90</b>	<b>395.93</b>	<b>8.29</b>	<b>348.30</b>	<b>-17.88</b>	<b>415.65</b>	<b>-1.17</b>
<b>Manufactura local</b>	<b>132.23</b>	<b>5.52</b>	<b>140.54</b>	<b>0.27</b>	<b>136.19</b>	<b>2.12</b>	<b>151.24</b>	<b>3.99</b>
Industrias de alimentos	154.78	6.13	170.72	3.32	157.18	4.94	182.34	6.97
Elaboración de bebidas y productos de tabaco	117.50	1.84	121.78	1.15	125.02	0.48	132.36	1.86
Fabricación de productos de la refinación de petróleo y químicos	134.98	9.87	133.70	5.12	137.64	4.31	157.20	4.91
Otras manufacturas	114.79	3.72	118.64	-6.22	119.88	-2.32	125.33	-0.98
<b>Manufactura Zonas Francas</b>	<b>120.32</b>	<b>5.61</b>	<b>129.28</b>	<b>4.18</b>	<b>129.17</b>	<b>2.25</b>	<b>134.68</b>	<b>6.31</b>
<b>Construcción</b>	<b>145.69</b>	<b>3.81</b>	<b>164.13</b>	<b>-9.84</b>	<b>173.06</b>	<b>6.13</b>	<b>186.83</b>	<b>18.47</b>
<b>Servicios</b>	<b>158.31</b>	<b>5.05</b>	<b>157.96</b>	<b>4.24</b>	<b>156.97</b>	<b>2.91</b>	<b>162.82</b>	<b>4.52</b>
Energía y agua	120.27	-0.14	131.28	1.09	142.65	5.10	140.46	8.57
Comercio	133.18	5.70	143.34	2.37	135.39	0.44	150.51	3.50
Hoteles, bares y restaurantes	165.48	7.91	152.12	10.49	143.95	1.73	151.62	6.84
Transporte y almacenamiento	167.24	5.36	169.95	4.49	169.62	3.70	178.51	6.24
Comunicaciones	165.12	5.34	161.63	2.24	166.36	3.58	170.47	4.63
Intermediación financiera, seguros y actividades conexas	224.90	7.05	205.66	5.24	208.12	5.68	215.11	0.03
Actividades inmobiliarias y de alquiler	142.43	3.72	143.82	3.71	145.35	3.80	146.53	3.68
Enseñanza	162.02	2.83	161.90	2.62	158.46	2.40	163.58	2.29
Enseñanza de mercado	130.92	1.16	124.92	1.37	122.35	1.27	122.83	1.07
Enseñanza no de mercado	203.36	4.26	206.20	3.46	207.33	3.12	208.28	2.94
Salud	174.74	0.04	176.01	-0.53	177.81	0.33	183.26	5.51
Salud de mercado	193.74	2.86	199.26	4.12	200.52	4.00	214.97	11.30
Salud no de mercado	146.88	-4.57	141.86	-8.05	142.46	-6.66	142.46	-3.33
Otras actividades de servicios de mercado	166.08	4.10	165.20	3.67	161.93	1.49	165.38	3.32
Administración pública y defensa; Seguridad Social de Afiliación obligatoria y otros servicios	138.08	-0.69	138.22	-1.85	137.17	-0.97	138.97	1.47

Cuadro 14.3, continuación...

Incidencia por actividad económica <sup>(2)</sup>	2017			
	Enero-Marzo	Abril-Junio	Julio-Septiembre	Octubre-Diciembre
	(%)			
<b>Producto interno bruto (PIB)</b>	<b>5.52</b>	<b>3.12</b>	<b>3.11</b>	<b>6.47</b>
<b>Valor agregado</b>	<b>5.25</b>	<b>2.81</b>	<b>2.64</b>	<b>5.80</b>
<b>Impuestos a la producción neta de subsidios</b>	<b>0.33</b>	<b>0.31</b>	<b>0.47</b>	<b>0.66</b>
<b>Agropecuario</b>	<b>0.48</b>	<b>0.37</b>	<b>0.31</b>	<b>0.19</b>
Subsector agrícola	0.39	0.27	0.21	0.12
Ganadería, silvicultura y pesca	0.09	0.10	0.10	0.07
<b>Industrias</b>	<b>1.03</b>	<b>-0.63</b>	<b>0.40</b>	<b>2.28</b>
<b>Explotación de minas y canteras</b>	<b>-0.02</b>	<b>0.15</b>	<b>-0.42</b>	<b>-0.02</b>
<b>Manufactura local</b>	<b>0.54</b>	<b>0.03</b>	<b>0.21</b>	<b>0.41</b>
Industrias de alimentos	0.24	0.14	0.19	0.29
Elaboración de bebidas y productos de tabaco	0.02	0.01	0.01	0.02
Fabricación de productos de la refinación de petróleo y químicos	<b>0.09</b>	<b>0.05</b>	<b>0.04</b>	<b>0.05</b>
Otras manufacturas	<b>0.15</b>	<b>-0.26</b>	<b>-0.10</b>	<b>-0.04</b>
<b>Manufactura Zonas Francas</b>	<b>0.17</b>	<b>0.14</b>	<b>0.08</b>	<b>0.20</b>
<b>Construcción</b>	<b>0.34</b>	<b>-0.95</b>	<b>0.53</b>	<b>1.69</b>
<b>Servicios</b>	<b>3.19</b>	<b>2.60</b>	<b>1.83</b>	<b>2.80</b>
Energía y agua	0.00	0.03	0.13	0.19
Comercio	0.48	0.21	0.04	0.31
Hoteles, bares y restaurantes	0.69	0.79	0.14	0.51
Transporte y almacenamiento	0.44	0.36	0.31	0.49
Comunicaciones	0.06	0.02	0.04	0.05
Intermediación financiera, seguros y actividades conexas	0.35	0.23	0.26	0.00
Actividades inmobiliarias y de alquiler	0.32	0.31	0.33	0.29
Enseñanza	0.15	0.14	0.14	0.14
Enseñanza de mercado	0.03	0.03	0.03	0.02
Enseñanza no de mercado	0.12	0.11	0.11	0.12
Salud	0.00	-0.02	0.01	0.18
Salud de mercado	0.06	0.08	0.08	0.22
Salud no de mercado	-0.06	-0.10	-0.07	-0.04
Otras actividades de servicios de mercado	0.32	0.28	0.11	0.24
Administración pública y defensa; Seguridad Social de Afiliación obligatoria y otros servicios	-0.03	-0.08	-0.04	0.08

Fuente: Banco Central de la República Dominicana, Informe de la Economía Dominicana

Nota: Año base 2007

\*Cifras sujetas a rectificación

2 La no aditividad de los índices encadenados induce a que la suma de las incidencias de las actividades económicas no sea exactamente igual a la tasa de crecimiento del PIB para el período

Cuadro 14.4

REPÚBLICA DOMINICANA: Producto Interno Bruto (PIB), índices de volumen encadenados acumulados trimestrales, según sector de origen, 2017\*

Índice de volumen por actividad económica Sectores de origen	2017							
	Enero-marzo		Enero-junio		Enero-septiembre		Enero-diciembre	
	Índice	Tc (%)	Índice	Tc (%)	Índice	Tc (%)	Índice	Tc (%)
<b>Producto interno bruto (PIB)</b>	<b>156.53</b>	<b>5.52</b>	<b>159.08</b>	<b>4.29</b>	<b>158.92</b>	<b>3.89</b>	<b>161.04</b>	<b>4.55</b>
<b>Valor agregado</b>	<b>156.01</b>	<b>5.67</b>	<b>158.65</b>	<b>4.31</b>	<b>158.44</b>	<b>3.82</b>	<b>160.60</b>	<b>4.45</b>
<b>Impuestos a la producción neta de subsidios</b>	<b>161.80</b>	<b>4.39</b>	<b>161.71</b>	<b>4.36</b>	<b>163.67</b>	<b>5.00</b>	<b>167.00</b>	<b>5.88</b>
<b>Agropecuario</b>	<b>152.83</b>	<b>8.12</b>	<b>163.80</b>	<b>6.88</b>	<b>156.92</b>	<b>6.56</b>	<b>155.60</b>	<b>5.80</b>
Subsector agrícola	174.70	9.54	196.93	7.46	180.36	7.02	173.33	6.22
Ganadería, silvicultura y pesca	119.30	4.98	122.42	5.37	124.11	5.51	129.65	4.97
<b>Industrias</b>	<b>143.64</b>	<b>4.39</b>	<b>150.68</b>	<b>0.66</b>	<b>152.60</b>	<b>1.00</b>	<b>157.61</b>	<b>3.13</b>
<b>Explotación de minas y canteras</b>	<b>344.49</b>	<b>-0.90</b>	<b>370.21</b>	<b>3.81</b>	<b>362.91</b>	<b>-4.28</b>	<b>376.09</b>	<b>-3.44</b>
<b>Manufactura local</b>	<b>132.23</b>	<b>5.52</b>	<b>136.38</b>	<b>2.75</b>	<b>136.32</b>	<b>2.54</b>	<b>140.05</b>	<b>2.92</b>
Industrias de alimentos	154.78	6.13	162.75	4.64	160.89	4.74	166.26	5.34
Elaboración de bebidas y productos de tabaco	117.50	1.84	119.64	1.49	121.44	1.14	124.17	1.33
Fabricación de productos de la refinación de petróleo y químicos	134.98	9.87	134.34	7.46	135.44	6.37	140.88	5.96
Otras manufacturas	114.79	3.72	116.71	-1.58	117.77	-1.83	119.66	-1.61
<b>Manufactura Zonas Francas</b>	<b>120.32</b>	<b>5.61</b>	<b>124.80</b>	<b>4.86</b>	<b>126.26</b>	<b>3.96</b>	<b>128.36</b>	<b>4.56</b>
<b>Construcción</b>	<b>145.69</b>	<b>3.81</b>	<b>154.91</b>	<b>-3.90</b>	<b>160.96</b>	<b>-0.53</b>	<b>167.43</b>	<b>4.13</b>
<b>Servicios</b>	<b>158.31</b>	<b>5.05</b>	<b>158.14</b>	<b>4.64</b>	<b>157.75</b>	<b>4.06</b>	<b>159.01</b>	<b>4.18</b>
Energía y agua	120.27	-0.14	125.78	0.50	131.40	2.12	133.67	3.74
Comercio	133.18	5.70	138.26	3.95	137.31	2.77	140.61	2.96
Hoteles, bares y restaurantes	165.48	7.91	158.80	9.13	153.85	6.71	153.29	6.74
Transporte y almacenamiento	167.24	5.36	168.60	4.92	168.94	4.51	171.33	4.96
Comunicaciones	165.12	5.34	163.37	3.78	164.37	3.71	165.89	3.95
Intermediación financiera, seguros y actividades conexas	224.90	7.05	215.28	6.18	212.89	6.01	213.45	4.44
Actividades inmobiliarias y de alquiler	142.43	3.72	143.12	3.71	143.87	3.74	144.53	3.73
Enseñanza	162.02	2.83	161.96	2.72	160.79	2.62	161.49	2.54
Enseñanza de mercado	130.92	1.16	127.92	1.26	126.06	1.26	125.26	1.21
Enseñanza no de mercado	203.36	4.26	204.78	3.85	205.63	3.61	206.29	3.44
Salud	174.74	0.04	175.38	-0.24	176.19	-0.05	177.95	1.32
Salud de mercado	193.74	2.86	196.50	3.49	197.84	3.67	202.12	5.59
Salud no de mercado	146.88	-4.57	144.37	-6.31	143.73	-6.43	143.42	-5.68
Otras actividades de servicios de mercado	166.08	4.10	165.64	3.89	164.40	3.09	164.65	3.14
Administración pública y defensa; Seguridad Social de Afiliación obligatoria y otros servicios	138.08	-0.69	138.15	-1.27	137.82	-1.17	138.11	-0.52

Cuadro 14.4, continuación...

Incidencia por actividad económica <sup>(2)</sup> Sector de origen	2017			
	Enero-marzo	Abril-junio	Julio-septiembre	Octubre-diciembre
	(%)			
<b>Producto interno bruto (PIB)</b>	<b>5.52</b>	<b>4.29</b>	<b>3.89</b>	<b>4.55</b>
<b>Valor agregado</b>	<b>4.25</b>	<b>3.01</b>	<b>2.74</b>	<b>3.25</b>
<b>Impuestos a la producción neta de subsidios</b>	<b>0.33</b>	<b>0.32</b>	<b>0.37</b>	<b>0.44</b>
<b>Agropecuario</b>	<b>0.48</b>	<b>0.42</b>	<b>0.39</b>	<b>0.34</b>
Subsector agrícola	0.39	0.33	0.29	0.25
Ganadería, silvicultura y pesca	0.09	0.09	0.10	0.09
<b>Industrias</b>	<b>0.99</b>	<b>0.07</b>	<b>0.18</b>	<b>0.67</b>
<b>Explotación de minas y canteras</b>	<b>-0.02</b>	<b>0.07</b>	<b>-0.08</b>	<b>-0.07</b>
<b>Manufactura local</b>	<b>0.49</b>	<b>0.21</b>	<b>0.18</b>	<b>0.22</b>
Industrias de alimentos	0.24	0.19	0.19	0.21
Elaboración de bebidas y productos de tabaco	0.02	0.02	0.01	0.01
Fabricación de productos de la refinación de petróleo y químicos	0.09	0.07	0.06	0.06
Otras manufacturas	0.15	-0.06	-0.07	-0.07
<b>Manufactura Zonas Francas</b>	<b>0.17</b>	<b>0.16</b>	<b>0.13</b>	<b>0.15</b>
<b>Construcción</b>	<b>0.34</b>	<b>-0.36</b>	<b>-0.05</b>	<b>0.38</b>
<b>Servicios</b>	<b>2.78</b>	<b>2.52</b>	<b>2.17</b>	<b>2.24</b>
Energía y agua	0.00	0.01	0.05	0.09
Comercio	0.48	0.34	0.24	0.26
Hoteles, bares y restaurantes	0.69	0.74	0.54	0.53
Transporte y almacenamiento	0.44	0.40	0.37	0.40
Comunicaciones	0.06	0.04	0.04	0.04
Intermediación financiera, seguros y actividades conexas	0.35	0.29	0.28	0.21
Actividades inmobiliarias y de alquiler	0.32	0.31	0.32	0.31
Enseñanza	0.15	0.15	0.14	0.14
Enseñanza de mercado	0.03	0.03	0.03	0.03
Enseñanza no de mercado	0.12	0.12	0.12	0.12
Salud	0.00	-0.01	0.00	0.04
Salud de mercado	0.06	0.07	0.07	0.11
Salud no de mercado	-0.06	-0.08	-0.08	-0.07
Otras actividades de servicios de mercado	0.32	0.30	0.24	0.24
Administración pública y defensa; Seguridad Social de Afiliación obligatoria y otros servicios	-0.03	-0.06	-0.05	-0.02

Fuente: Informe de la Economía Dominicana, Banco Central de la República Dominicana (BCRD)

(\*): Cifras sujetas a rectificación

Nota: Año base 2007

2 : La no aditividad de los índices encadenados induce a que la suma de las incidencias de las actividades económicas no sea exactamente igual a la tasa de crecimiento del PIB para el período

Cuadro 14.5

REPÚBLICA DOMINICANA: Producto Interno Bruto (PIB) trimestrales a precios corrientes, según componente y el enfoque del gasto, 2017\*  
(en millones RD\$)

Componentes	2017							
	Enero-marzo		Abril-junio		Julio-septiembre		Octubre-diciembre	
	Valores	(%)	Valores	(%)	Valores	(%)	Valores	(%)
<b>(=) Producto Interno Bruto</b>	<b>861,277.68</b>	<b>100.00</b>	<b>897,091.20</b>	<b>100.00</b>	<b>884,417.31</b>	<b>100.00</b>	<b>970,360.95</b>	<b>100.00</b>
<b>(+) Consumo final</b>	<b>691,887.71</b>	<b>80.33</b>	<b>741,329.06</b>	<b>82.64</b>	<b>719,126.36</b>	<b>81.31</b>	<b>789,733.43</b>	<b>81.39</b>
<b>Consumo privado</b>	589,022.63	68.39	633,741.36	70.64	609,021.25	68.86	670,533.02	69.10
Consumo público	102,865.07	11.94	107,587.71	11.99	110,105.11	12.45	119,200.41	12.28
<b>(+) Formación bruta de Capital</b>	<b>183,338.96</b>	<b>21.29</b>	<b>178,565.04</b>	<b>19.90</b>	<b>201,534.82</b>	<b>22.79</b>	<b>225,357.82</b>	<b>23.22</b>
Formación bruta de Capital fijo	172,390.49	20.02	192,898.88	21.50	199,498.37	22.56	226,573.98	23.35
Variación de existencias	10,948.47	1.27	-14,333.84	-1.60	2,036.45	0.23	-1,216.16	-0.13
<b>(+) Exportaciones</b>	<b>222,998.43</b>	<b>25.89</b>	<b>226,546.63</b>	<b>25.25</b>	<b>216,807.56</b>	<b>24.51</b>	<b>230,835.76</b>	<b>23.79</b>
<b>(-) Importaciones</b>	<b>236,947.42</b>	<b>27.51</b>	<b>249,349.53</b>	<b>27.80</b>	<b>253,051.42</b>	<b>28.61</b>	<b>275,566.06</b>	<b>28.40</b>

Fuente: Informe de la Economía Dominicana, Banco Central de la República Dominicana (BCRD)

Nota: Año base 2007

(\*): Cifras sujetas a rectificación

(%) Ponderación por componente

Cuadro 14.6

RREPÚBLICA DOMINICANA: Producto Interno Bruto (PIB) acumulados trimestrales, según componente y el enfoque del gasto, 2017\*  
(en millones RD\$)

Componentes	2017							
	Enero-Marzo		Enero-junio		Enero-septiembre		Enero-diciembre	
	Valores	(%)	Valores	(%)	Valores	(%)	Valores	(%)
<b>(=) Producto Interno Bruto</b>	<b>861,277.68</b>	<b>100.00</b>	<b>1,758,368.88</b>	<b>100.00</b>	<b>2,642,786.20</b>	<b>100.00</b>	<b>3,613,147.14</b>	<b>100.00</b>
<b>(+) Consumo final</b>	<b>691,887.71</b>	<b>80.33</b>	<b>1,433,216.77</b>	<b>81.51</b>	<b>2,152,343.13</b>	<b>81.44</b>	<b>2,942,076.56</b>	<b>81.43</b>
<b>Consumo privado</b>	<b>589,022.63</b>	<b>68.39</b>	<b>1,222,763.99</b>	<b>69.54</b>	<b>1,831,785.24</b>	<b>69.31</b>	<b>2,502,318.26</b>	<b>69.26</b>
Consumo público	102,865.07	11.94	210,452.78	11.97	320,557.89	12.13	439,758.30	12.17
<b>(+) Formación bruta de Capital</b>	<b>183,338.96</b>	<b>21.29</b>	<b>361,904.00</b>	<b>20.58</b>	<b>563,438.82</b>	<b>21.32</b>	<b>788,796.64</b>	<b>21.83</b>
Formación bruta de Capital fijo	172,390.49	20.02	365,289.37	20.77	564,787.74	21.37	791,361.72	21.90
Variación de existencias	10,948.47	1.27	-3,385.37	-0.19	-1,348.92	-0.05	-2,565.08	-0.07
<b>(+) Exportaciones</b>	<b>222,998.43</b>	<b>25.89</b>	<b>449,545.06</b>	<b>25.57</b>	<b>666,352.62</b>	<b>25.21</b>	<b>897,188.38</b>	<b>24.83</b>
<b>(-) Importaciones</b>	<b>236,947.42</b>	<b>27.51</b>	<b>486,296.95</b>	<b>27.66</b>	<b>739,348.37</b>	<b>27.98</b>	<b>1,014,914.43</b>	<b>28.09</b>

Fuente: Informe de la Economía Dominicana, Banco Central de la República Dominicana (BCRD)

Nota: Año base 2007

(\*): Cifras sujetas a rectificación

(%) Ponderación por componente

Cuadro 14.7

REPÚBLICA DOMINICANA: Producto Interno Bruto (PIB), índices de volumen encadenados trimestrales, según componente y el enfoque del gasto, 2017

Componentes	2017*							
	Enero-marzo		Abril-junio		Julio-septiembre		Octubre-diciembre	
	Índice	Tc (%)	Índice	Tc (%)	Índice	Tc (%)	Índice	Tc (%)
<b>(=) Producto Interno Bruto</b>	<b>156.53</b>	<b>5.52</b>	<b>161.63</b>	<b>3.12</b>	<b>158.61</b>	<b>3.11</b>	<b>167.39</b>	<b>6.47</b>
<b>(+) Consumo final</b>	<b>146.99</b>	<b>4.88</b>	<b>156.01</b>	<b>4.27</b>	<b>151.33</b>	<b>4.09</b>	<b>163.72</b>	<b>5.51</b>
<b>Consumo privado</b>	146.00	5.30	155.77	3.89	150.50	3.61	162.38	4.55
Consumo público	152.56	1.83	157.50	6.70	156.48	7.06	170.55	10.42
<b>(+) Formación bruta de Capital (1)</b>								
Formación bruta de Capital fijo	135.17	-0.30	150.25	-11.12	157.94	2.72	169.15	11.87
Variación de existencias (1)								
<b>(+) Exportaciones</b>	<b>154.71</b>	<b>7.46</b>	<b>155.16</b>	<b>7.45</b>	<b>147.05</b>	<b>-2.05</b>	<b>155.70</b>	<b>6.38</b>
<b>(-) Importaciones</b>	<b>125.80</b>	<b>1.36</b>	<b>130.10</b>	<b>-3.17</b>	<b>131.16</b>	<b>-6.35</b>	<b>138.65</b>	<b>-1.54</b>

Incidencia por componente (%)	2017*			
	Enero-marzo	Abril-junio	Julio-septiembre	Octubre-diciembre
	(%)			
<b>Producto Interno Bruto (PIB)</b>	<b>5.52</b>	<b>3.12</b>	<b>3.11</b>	<b>6.47</b>
<b>Consumo final</b>	<b>3.84</b>	<b>-0.63</b>	<b>3.32</b>	<b>4.64</b>
<b>Consumo privado</b>	3.62	2.45	2.52	3.20
Consumo público	0.22	0.71	0.80	1.44
<b>Formación bruta de Capital</b>	<b>0.17</b>	<b>-2.74</b>	<b>-1.62</b>	<b>-0.14</b>
Formación bruta de Capital fijo	-0.06	-2.06	0.56	2.55
Variación de existencias	0.23	-0.69	-2.18	-2.69
<b>Exportaciones</b>	<b>1.88</b>	<b>1.76</b>	<b>-0.54</b>	<b>1.52</b>
<b>Importaciones</b>	<b>-0.36</b>	<b>0.84</b>	<b>1.96</b>	<b>0.45</b>

Fuente: Informe de la Economía Dominicana, Banco Central de la República Dominicana (BCRD)

Nota: Año base 2007

\*: Cifras sujetas a retificación

2 : La variación de existencias es la variable residual en la estimación del PIB por el enfoque del gasto y su resultado cambia de signo frecuentemente, por lo que se dificulta la interpretación de la tasa de crecimiento del índice encadenado de este componente. El análisis del comportamiento de esta variable se realiza a través de la contribución a la variación porcentual en el agregado al que pertenece, es decir, la incidencia en el crecimiento del PIB expresada en puntos porcentuales. Únicamente se divulgan las tasas de crecimiento para la formación bruta de capital fijo

Cuadro 14.8

REPÚBLICA DOMINICANA: Producto Interno Bruto (PIB), índices de volumen encadenados acumulados trimestrales, según componente y el enfoque del gasto 2017

Componente	2017*							
	Enero-marzo		Enero-junio		Enero-septiembre		Enero-diciembre	
	Valores	Tc (%)	Valores	Tc (%)	Valores	Tc (%)	Valores	Tc (%)
<b>(=) Producto Interno Bruto</b>	<b>155.66</b>	<b>5.52</b>	<b>159.08</b>	<b>4.29</b>	<b>158.92</b>	<b>3.89</b>	<b>161.04</b>	<b>4.55</b>
<b>(+) Consumo final</b>	<b>146.99</b>	<b>4.88</b>	<b>151.50</b>	<b>4.57</b>	<b>151.44</b>	<b>4.41</b>	<b>154.51</b>	<b>4.70</b>
<b>Consumo privado</b>	<b>146.00</b>	<b>5.30</b>	<b>150.88</b>	<b>4.57</b>	<b>150.76</b>	<b>4.25</b>	<b>153.66</b>	<b>4.33</b>
Consumo público	152.56	1.83	155.03	4.25	155.51	5.17	159.27	6.53
<b>(+) Formación bruta de Capital <sup>(1)</sup></b>								
Formación bruta de Capital fijo	135.17	-0.30	142.71	-6.30	147.78	-3.28	153.13	0.48
Variación de existencias <sup>(1)</sup>								
<b>(+) Exportaciones</b>	154.71	7.46	154.94	7.45	152.31	4.20	153.16	4.75
<b>(-) Importaciones</b>	125.80	1.36	127.95	-0.99	129.02	-2.88	131.43	-2.53

Incidencia por componente (%)	2017*			
	Enero-marzo	Abril-junio	Julio-septiembre	Octubre-diciembre
	(%)			
<b>Producto Interno Bruto (PIB)</b>	<b>5.52</b>	<b>4.29</b>	<b>3.89</b>	<b>4.55</b>
<b>Consumo final</b>	<b>3.84</b>	<b>3.68</b>	<b>3.56</b>	<b>3.82</b>
<b>Consumo privado</b>	<b>3.62</b>	<b>3.18</b>	<b>2.96</b>	<b>3.02</b>
Consumo público	0.22	0.50	0.60	0.79
<b>Formación Bruta de Capital</b>	<b>0.17</b>	<b>-1.52</b>	<b>-1.56</b>	<b>-1.18</b>
Formación bruta de Capital fijo	-0.06	-1.38	-0.70	0.10
Variación de existencias	0.23	-0.14	-0.86	-1.28
<b>Exportaciones</b>	<b>1.88</b>	<b>1.85</b>	<b>1.06</b>	<b>1.18</b>
<b>Importaciones</b>	<b>-0.36</b>	<b>0.28</b>	<b>0.83</b>	<b>0.73</b>

Fuente: Informe de la Economía Dominicana, Banco Central de la República Dominicana (BCRD)

Nota: Año base 2007

\*: Cifras sujetas a retificación

2: La variación de existencias es la variable residual en la estimación del (PIB) por el enfoque del gasto y su resultado cambia de signo frecuentemente, por lo que se dificulta la interpretación de la tasa de crecimiento del índice encadenado de este componente. El análisis del comportamiento de esta variable se realiza a través de la contribución a la variación porcentual en el agregado al que pertenece, es decir, la incidencia en el crecimiento del (PIB) expresada en puntos porcentuales. Únicamente se divulgan las tasas de crecimiento para la formación bruta de capital fijo







## 15 Índice de precios y costos

Estadísticas Económicas 2018



**Cuadro 15.1**  
 REPÚBLICA DOMINICANA: Índice de Precios al Consumidor (IPC), según mes, 2017  
 Índice base octubre 2010=100

Mes	Índice general	Variación mensual <sup>1</sup> (%)	Variación acumulada <sup>2</sup> (%)	Variación doce meses <sup>3</sup> (%)	Promedio doce meses (%)
Enero	123.73	0.62	0.62	2.33	1.60
Febrero	124.25	0.42	1.04	3.34	1.73
Marzo	124.00	-0.20	0.84	3.14	1.86
Abril	124.33	0.27	1.11	3.51	2.01
Mayo	124.15	-0.14	0.96	3.11	2.13
Junio	124.22	0.06	1.02	2.55	2.18
Julio	124.44	0.18	1.20	2.54	2.24
Agosto	125.15	0.57	1.77	3.18	2.38
Septiembre	125.95	0.64	2.42	3.80	2.58
Octubre	125.95	0.00	2.42	3.48	2.80
Noviembre	126.91	0.76	3.20	4.14	3.07
Diciembre	128.14	0.97	4.20	4.20	3.28

Fuente: Registros administrativos, Sección de precios, Departamento de Cuentas Nacionales y Estadísticas Económicas, Banco Central de la República Dominicana (BCRD)

Notas:

<sup>1</sup>Cambio porcentual del índice en el mes de referencia respecto al índice del mes anterior al de referencia

<sup>2</sup>Cambio porcentual del índice en el mes de referencia respecto al índice del mes de diciembre del año anterior

<sup>3</sup>Cambio porcentual del índice en el mes de referencia respecto al índice del mismo mes del año anterior

**Cuadro 15.2**  
 REPÚBLICA DOMINICANA: Índice de Precios al Consumidor (IPC) por grupo de bienes y servicios, según mes, 2017  
 Índice base diciembre 2010=100

Mes	Índice general	Alimentos y bebidas no alcohólicas		Bebidas alcohólicas y tabaco		Prendas de vestir y calzado		Vivienda		Muebles y accesorios		Salud	
		Índice	Variación (%)	Índice	Variación (%)	Índice	Variación (%)	Índice	Variación (%)	Índice	Variación (%)	Índice	Variación (%)
Enero	128.43	134.70	0.79	151.85	1.40	90.22	-0.66	116.85	1.20	116.53	0.10	128.71	0.26
Febrero	128.11	135.20	0.37	153.52	1.10	89.82	-0.44	117.90	0.90	116.64	0.09	129.16	0.35
Marzo	126.88	134.56	-0.47	154.22	0.46	89.55	-0.30	116.49	-1.20	116.72	0.07	129.55	0.30
Abril	125.61	135.42	0.64	154.48	0.17	89.11	-0.49	116.02	-0.40	116.83	0.09	129.82	0.21
Mayo	125.43	134.92	-0.37	154.83	0.23	88.95	-0.18	116.20	0.16	116.84	0.01	130.24	0.32
Junio	127.09	134.91	-0.01	155.05	0.14	88.61	-0.38	116.13	-0.06	117.03	0.16	130.46	0.17
Julio	128.49	135.59	0.50	155.19	0.09	88.01	-0.68	116.24	0.09	117.12	0.08	131.06	0.46
Agosto	130.48	135.71	0.09	155.04	-0.10	87.49	-0.59	118.99	2.37	117.22	0.09	131.50	0.34
Septiembre	132.73	136.66	0.70	158.31	2.11	87.40	-0.10	120.30	1.10	117.30	0.07	131.97	0.36
Octubre	135.86	136.30	-0.26	159.63	0.83	86.90	-0.57	121.35	0.87	117.39	0.08	132.31	0.26
Noviembre	136.26	137.83	1.12	159.98	0.22	86.73	-0.20	122.06	0.59	117.48	0.08	132.55	0.18
Diciembre	136.95	141.03	2.32	160.33	0.22	87.06	0.38	122.21	0.12	117.60	0.10	132.68	0.10

Cuadro 15.2, continuación

Mes	Transporte		Comunicaciones		Recreación y cultura		Educación		Hoteles, bares y restaurantes*		Bienes y servicios diversos	
	Índice	Variación (%)	Índice	Variación (%)	Índice	Variación (%)	Índice	Variación (%)	Índice	Variación (%)	Índice	Variación (%)
Enero	119.09	0.86	105.07	0.00	109.57	0.27	155.77	0.70	124.34	0.29	121.62	0.22
Febrero	120.07	0.82	105.16	0.09	109.70	0.12	155.78	0.01	124.56	0.18	121.88	0.21
Marzo	120.05	-0.02	105.41	0.24	109.65	-0.05	155.78	0.00	124.71	0.12	122.25	0.30
Abril	120.80	0.62	105.41	0.00	109.59	-0.05	155.79	0.01	124.79	0.06	122.56	0.25
Mayo	120.09	-0.59	105.41	0.00	109.52	-0.06	155.68	-0.07	125.02	0.18	122.78	0.18
Junio	120.11	0.02	105.41	0.00	109.86	0.31	155.71	0.02	125.23	0.17	123.14	0.29
Julio	119.85	-0.22	105.62	0.20	110.28	0.38	155.94	0.15	125.44	0.17	123.49	0.28
Agosto	120.77	0.77	106.81	1.13	110.42	0.13	159.21	2.10	125.66	0.18	123.70	0.17
Septiembre	121.61	0.70	106.81	0.00	110.20	-0.20	162.46	2.04	125.88	0.18	123.93	0.19
Octubre	120.96	-0.53	106.81	0.00	110.31	0.10	162.50	0.02	126.14	0.21	124.32	0.31
Noviembre	123.31	1.94	106.81	0.00	110.52	0.19	162.50	0.00	126.38	0.19	124.60	0.23
Diciembre	124.27	0.78	111.45	4.34	111.01	0.44	162.50	0.00	126.55	0.13	125.07	0.38

Fuente: Registros administrativos, Sección de precios, Departamento de Cuentas Nacionales y Estadísticas Económicas, Banco Central de la República Dominicana (BCRD)

Notas:

Variación (%) =  $(IPC_t - IPC_{t-1}) / IPC_{t-1} * 100$ ; donde  $IPC_t$  es el índice del mes de referencia y  $IPC_{t-1}$  es el índice del mes anterior al mes de referencia.

Cuadro 15.3

REPÚBLICA DOMINICANA: Índice de Precio al Consumidor (IPC) por regiones geográficas, según mes, 2017  
Índice base diciembre 2010=100

Mes	Región Ozama <sup>1</sup>		Región Norte o Cibao		Región Este		Región Sur	
	Índice	Tasa de inflación	Índice	Tasa de inflación	Índice	Tasa de inflación	Índice	Tasa de inflación
Enero	121.94	0.47	124.29	0.71	124.52	0.73	127.63	0.77
Febrero	122.47	0.43	124.78	0.39	124.98	0.37	128.22	0.46
Marzo	122.24	-0.19	124.61	-0.14	124.63	-0.28	127.72	-0.39
Abril	122.51	0.22	124.95	0.27	125.02	0.31	128.24	0.41
Mayo	122.36	-0.12	124.82	-0.10	124.76	-0.21	127.88	-0.28
Junio	122.41	0.04	124.82	0.00	124.82	0.05	128.17	0.23
Julio	122.52	0.09	125.15	0.26	125.06	0.19	128.47	0.23
Agosto	123.12	0.49	126.02	0.70	125.85	0.63	129.08	0.47
Septiembre	123.86	0.60	126.78	0.60	126.77	0.73	130.06	0.76
Octubre	123.85	-0.01	126.79	0.01	126.68	-0.07	130.11	0.04
Noviembre	124.66	0.65	128.05	0.99	127.52	0.66	130.88	0.59
Diciembre	125.89	0.99	129.30	0.98	128.69	0.92	132.16	0.98

Fuente: Registros administrativos, Sección de precios, Departamento de Cuentas Nacionales y Estadísticas Económicas, Banco Central de la República Dominicana (BCRD)

Notas:

<sup>1</sup>Comprende el Distrito Nacional y la provincia de Santo Domingo

Tasa de inflación =  $(IPC_t - IPC_{t-1}) / IPC_{t-1}$ ; donde  $IPC_t$  es el índice del mes de referencia y  $IPC_{t-1}$  es el índice del mes anterior al mes de referencia.

**Cuadro 15.4**

REPÚBLICA DOMINICANA: Índice de Precio al Consumidor (IPC) por quintiles de ingresos, según mes, 2017  
Índice base diciembre 2010=100

Mes	Quintil I		Quintil II		Quintil III		Quintil IV		Quintil V	
	Índice	Tasa de inflación	Índice	Tasa de inflación	Índice	Tasa de inflación	Índice	Tasa de inflación	Índice	Tasa de inflación
Enero	126.86	0.63	125.76	0.54	124.92	0.57	123.97	0.58	121.59	0.69
Febrero	127.41	0.43	126.30	0.43	125.44	0.42	124.47	0.40	122.10	0.42
Marzo	127.03	-0.30	126.00	-0.24	125.16	-0.22	124.24	-0.18	121.90	-0.16
Abril	127.49	0.36	126.39	0.31	125.51	0.28	124.55	0.25	122.18	0.23
Mayo	127.25	-0.19	126.19	-0.16	125.34	-0.14	124.38	-0.14	122.01	-0.14
Junio	127.30	0.04	126.28	0.07	125.41	0.06	124.45	0.06	122.07	0.05
Julio	127.69	0.31	126.62	0.27	125.69	0.22	124.68	0.18	122.19	0.10
Agosto	128.16	0.37	127.13	0.40	126.32	0.50	125.42	0.59	123.05	0.70
Septiembre	128.94	0.61	127.85	0.57	127.09	0.61	126.22	0.64	123.88	0.67
Octubre	128.89	-0.04	127.85	0.00	127.10	0.01	126.25	0.02	123.88	0.00
Noviembre	130.00	0.86	128.87	0.80	128.06	0.76	127.17	0.73	124.80	0.74
Diciembre	131.87	1.44	130.51	1.27	129.49	1.12	128.43	0.99	125.64	0.67

Fuente: Registros administrativos, Sección de precios, Departamento de Cuentas Nacionales y Estadísticas Económicas, Banco Central de la República Dominicana (BCRD)

Notas:

Tasa de inflación =  $(IPC_t - IPC_{t-1}) / IPC_{t-1}$ ; donde  $IPC_t$  es el índice del mes de referencia y  $IPC_{t-1}$ , es el índice del mes anterior al mes de referencia.

**Cuadro 15.5**

REPÚBLICA DOMINICANA: Índice de Precios al Consumidor (IPC) subyacente, según mes, 2017  
Índice base diciembre 2010=100

Mes	Índice	Tasa de inflación
Enero	122.04	0.25
Febrero	122.29	0.20
Marzo	122.43	0.11
Abril	122.56	0.11
Mayo	122.74	0.15
Junio	122.96	0.18
Julio	123.18	0.18
Agosto	123.56	0.31
Septiembre	123.93	0.30
Octubre	124.01	0.06
Noviembre	124.27	0.21
Diciembre	124.60	0.27

Fuente: Registros administrativos, Sección de precios, Departamento de Cuentas Nacionales y Estadísticas Económicas, Banco Central de la República Dominicana (BCRD)

Notas:

Tasa de inflación =  $(IPC_t - IPC_{t-1}) / IPC_{t-1}$ ; donde  $IPC_t$  es el índice del mes de referencia y  $IPC_{t-1}$ , es el índice del mes anterior al mes de referencia.

**Cuadro 15.6**

REPÚBLICA DOMINICANA: Índice de Precios al Consumidor (IPC), transables y no transables, según mes, 2017  
Índice base diciembre 2010=100

Mes	Índice general	Bienes transables		Bienes no transables	
		Índice	Variación (%)	Índice	Variación (%)
Enero	123.73	122.85	0.80	124.67	0.43
Febrero	124.25	123.76	0.74	124.77	0.08
Marzo	124.00	123.76	0.00	124.25	-0.42
Abril	124.33	124.26	0.40	124.41	0.13
Mayo	124.15	124.31	0.04	123.98	-0.35
Junio	124.22	124.19	-0.10	124.25	0.22
Julio	124.44	124.18	-0.01	124.72	0.38
Agosto	125.15	124.58	0.32	125.76	0.83
Septiembre	125.95	125.26	0.55	126.68	0.73
Octubre	125.95	125.58	0.26	126.34	-0.27
Noviembre	126.91	127.37	1.43	126.41	0.06
Diciembre	128.14	128.58	0.95	127.67	1.00

Fuente: Registros administrativos, Sección de precios, Departamento de Cuentas Nacionales y Estadísticas Económicas, Banco Central de la República Dominicana (BCRD)

Notas:

Variación (%) =  $(IPC\ t - IPC\ t-1) / IPC\ t-1 * 100$ ; donde IPC t es el índice del mes de referencia y IPC t-1, es el índice del mes anterior al mes de referencia.

**Cuadro 15.7**

REPÚBLICA DOMINICANA: Índice de Costos Directos de la Construcción de Viviendas (ICDV), según mes, 2017  
Índice base octubre 2009=100

Mes	Índice general	Variación mensual <sup>1</sup> (%)	Variación acumulada <sup>2</sup> (%)	Variación doce meses <sup>3</sup> (%)
Enero	135.70	-1.04%	-1.04%	-0.73%
Febrero	137.07	1.01%	-0.05%	-0.22%
Marzo	137.44	0.28%	0.23%	1.44%
Abril	138.06	0.45%	0.68%	3.06%
Mayo	138.92	0.62%	1.31%	2.28%
Junio	137.93	-0.71%	0.59%	2.35%
Julio	138.82	0.64%	1.23%	3.48%
Agosto	139.42	0.43%	1.67%	4.01%
Septiembre	140.00	0.41%	2.09%	4.14%
Octubre	141.22	0.88%	2.99%	4.45%
Noviembre	141.18	-0.03%	2.95%	3.89%
Diciembre	144.11	2.08%	5.09%	5.09%

Fuente: Encuesta de precios, Índice de Costos Directos de la Construcción de Viviendas (ICDV), Oficina Nacional de Estadística

Notas:

<sup>1</sup>Cambio porcentual del índice en el mes de referencia respecto al índice del mes anterior al de referencia

<sup>2</sup>Cambio porcentual del índice en el mes de referencia respecto al índice del mes de diciembre del año anterior

<sup>3</sup>Cambio porcentual del índice en el mes de referencia respecto al índice del mismo mes del año anterior

Cuadro 15.8

REPÚBLICA DOMINICANA: Índice de Costos Directos de la Construcción de Viviendas (ICDV), por tipo de vivienda, según mes, 2017  
Índice base octubre 2009=100

Mes	Índice general	Vivienda unifamiliar de 1 nivel		Vienda unifamiliar de 2 niveles		Vivienda multifamiliar de 4 niveles		Vivienda multifamiliar de 8 niveles o más	
		Índice	Variación (%)	Índice	Variación (%)	Índice	Variación (%)	Índice	Variación (%)
Enero	125	136.40	-0.01	135.95	-0.01	135.14	-0.01	135.29	-0.01
Febrero	125	137.80	0.01	137.13	0.01	137.14	0.01	136.19	0.01
Marzo	124	137.70	0.00	137.55	0.00	137.45	0.00	137.07	0.01
Abril	125	138.61	0.01	138.09	0.00	137.92	0.00	137.62	0.00
Mayo	123	139.53	0.01	138.86	0.01	138.65	0.01	138.64	0.01
Junio	123	137.94	-0.01	138.11	-0.01	137.60	-0.01	138.08	0.00
Julio	124	139.33	0.01	138.73	0.00	138.53	0.01	138.70	0.00
Agosto	123	140.23	0.01	139.31	0.00	138.80	0.00	139.34	0.00
Septiembre	124	140.49	0.00	139.76	0.00	139.75	0.01	139.98	0.00
Octubre	123	141.44	0.01	140.93	0.01	140.63	0.01	141.89	0.01
Noviembre	123	141.05	0.00	140.89	0.00	140.81	0.00	141.95	0.00
Diciembre	124	144.53	0.02	143.97	0.02	143.48	0.02	144.44	0.02

Fuente: Encuesta de precios, Índice de Costos Directos de la Construcción de Viviendas (ICDV), Oficina Nacional de Estadística

Notas:

Variación (%) =  $(ICDV_t - ICDV_{t-1}) / ICDV_{t-1} * 100$ ; donde ICDV t es el índice del mes de referencia y ICDV t-1, es el índice del mes anterior al mes de referencia.

Cuadro 15.9

REPÚBLICA DOMINICANA: Índice de Costos Directos de la Construcción de Viviendas (ICDV), por mes, según subgrupos de costos, 2017  
Índice base octubre 2009=100

Subgrupo de costo	Enero	Febrero	Marzo	Abril	Mayo	Junio	Julio	Agosto	Septiembre	Octubre	Noviembre	Diciembre
Herramientas	115.70	115.06	114.89	114.54	114.51	114.49	116.42	114.79	116.27	116.31	116.38	116.82
Mano de obra aceros	152.09	152.09	152.09	152.09	152.09	152.09	152.09	152.09	152.09	152.09	152.09	152.09
Mano de obra albañilería	158.10	158.10	158.10	158.10	158.10	158.10	158.04	158.10	158.04	158.10	158.10	181.81
Mano de obra carpintería	156.08	156.08	156.08	156.08	156.08	156.08	156.08	156.08	156.08	156.08	156.08	156.08
Mano de obra eléctrica	154.74	154.74	154.74	154.74	154.74	154.74	154.74	154.74	154.74	154.74	154.74	154.74
Mano de obra excavación	154.77	154.77	154.77	154.77	154.77	154.77	154.77	154.77	154.77	154.77	154.77	154.77
Mano de obra instalación hidrosanitaria	154.73	154.73	154.73	154.73	154.73	154.73	154.73	154.73	154.73	154.75	154.75	154.75
Mano de obra jornaleros	154.77	154.77	154.77	154.77	154.77	154.77	154.77	154.77	154.77	154.77	154.77	154.77
Mano de obra pintura	154.70	154.70	154.70	154.70	154.70	154.70	154.70	154.70	154.70	154.70	154.70	154.70
Maquinarias	148.33	149.21	149.71	149.91	150.03	150.19	150.28	150.39	151.58	151.86	152.23	152.81
Alambres, clavos, zinc y otros	114.53	115.70	114.84	109.79	117.37	116.02	125.31	125.76	124.23	133.11	137.66	137.63
Aceros	132.23	132.25	139.72	139.67	136.92	134.56	134.14	139.30	142.09	157.32	156.50	158.01
Agregados	128.68	133.69	133.69	136.47	136.47	136.47	139.89	134.13	141.66	141.66	136.59	136.59
Bloques y otros	96.63	97.39	97.39	97.39	97.39	99.68	99.68	98.82	98.94	98.94	99.43	99.68
Bovedillas	166.36	167.57	168.26	168.54	168.70	168.93	169.05	169.20	169.70	170.09	170.60	171.40
Combustibles	133.69	134.28	133.19	134.70	128.98	126.69	126.89	135.31	137.26	136.15	142.74	144.43
Accesorios eléctricos	137.92	138.62	138.62	137.99	137.99	137.66	138.13	137.95	136.54	136.54	136.37	136.28
Equipos eléctricos	145.49	150.94	151.57	145.40	145.50	147.64	147.93	147.88	141.96	142.08	161.16	154.87
Alambres eléctricos	128.66	137.57	137.60	148.36	147.50	146.14	146.07	146.07	144.34	146.03	148.53	151.76
Ascensor	128.43	130.21	130.93	128.20	130.00	131.06	132.54	134.15	135.06	134.59	134.88	136.05
Generadores eléctricos	159.76	170.10	170.80	171.08	171.24	171.47	171.59	171.62	172.12	172.52	173.03	173.84
Misceláneos eléctricos	82.24	82.32	82.34	90.23	90.21	73.68	71.72	72.94	73.29	73.70	75.54	77.11
Módulos, contadores y breakers	182.52	185.21	188.37	187.52	188.97	191.54	192.12	193.77	186.89	190.57	191.95	194.62
Hormigones	126.85	129.09	129.92	129.09	129.92	129.92	129.92	129.92	129.37	129.37	129.37	129.37
Equipos y aparatos instalaciones hidrosanitarias	130.03	133.63	133.84	133.84	133.84	136.07	136.15	138.59	135.57	137.56	137.45	137.12
Madera	143.23	137.23	138.78	146.99	158.55	157.58	154.31	152.35	151.76	155.24	155.34	155.54
Piedras naturales y marmolite	140.92	141.06	145.02	141.52	141.92	141.94	141.96	141.98	142.79	142.84	142.90	143.00
Pintura	179.58	179.75	180.48	180.41	180.86	182.23	182.66	182.58	186.63	186.63	186.63	186.63
Pisos y cerámicas	130.07	130.07	130.07	130.07	130.07	130.07	132.81	132.73	132.73	132.73	132.73	133.39
Tuberías y piezas PVC	92.42	97.82	96.72	95.74	95.74	95.55	93.86	93.73	92.18	88.86	92.22	92.58
Cementos y pegamentos	111.52	117.78	114.13	115.46	118.15	108.70	114.36	120.12	118.55	115.88	115.88	114.53
Subcontrato para labores de terminaciones	156.18	162.22	162.53	160.96	160.96	160.96	163.73	163.73	158.03	152.08	152.08	152.08
Subcontrato para bote de desperdicios	135.75	135.75	135.75	135.75	135.75	135.75	135.75	135.75	135.75	147.11	147.11	147.11
Subcontrato para labores de ebanistería	124.58	124.83	125.08	125.08	125.60	128.75	128.75	126.94	129.07	130.13	129.80	129.92
Subcontrato para labores de herrería	94.08	98.82	97.64	106.28	106.32	95.85	99.41	101.78	115.96	117.27	118.11	116.92
Subcontrato para labores de terminaciones en aluminio y vidrio	189.84	190.86	191.44	191.67	191.80	192.00	192.03	192.23	185.97	187.92	186.10	186.74

Fuente: Encuesta de precios, Índice de Costos Directos de la Construcción de Viviendas (ICDV), Oficina Nacional de Estadística



Cuadro 15.10

REPÚBLICA DOMINICANA: Variación porcentual mensual del Índice de Costos Directos de la Construcción de Viviendas (ICDV), por mes, según subgrupos de costos, 2017  
Índice base Octubre 2009 = 100

Subgrupo de costo	Enero	Febrero	Marzo	Abril	Mayo	Junio	Julio	Agosto	Septiembre	Octubre	Noviembre	Diciembre
Herramientas	-0.13	-0.55	-0.01	-0.30	-0.03	-0.02	1.25	-1.40	1.30	0.03	0.06	0.41
Mano de obra aceros	0.00	0.00	0.00	0.00	0.00	0.00	0.00	0.00	0.00	0.00	0.00	0.00
Mano de obra albañilería	0.00	0.00	0.00	0.00	0.00	0.00	0.00	0.00	0.00	0.00	0.00	15.00
Mano de obra carpintería	0.00	0.00	0.00	0.00	0.00	0.00	0.00	0.00	0.00	0.00	0.00	0.00
Mano de obra eléctrica	0.00	0.00	0.00	0.00	0.00	0.00	0.00	0.00	0.00	0.00	0.00	0.00
Mano de obra excavación	0.00	0.00	0.00	0.00	0.00	0.00	0.00	0.00	0.00	0.00	0.00	0.00
Mano de obra instalación hidrosanitaria	0.00	0.00	0.00	0.00	0.00	0.00	0.00	0.00	0.00	0.00	0.00	0.00
Mano de obra jornaleros	0.00	0.00	0.00	0.00	0.00	0.00	0.00	0.00	0.00	0.00	0.00	0.00
Mano de obra pintura	0.00	0.00	0.00	0.00	0.00	0.00	0.00	0.00	0.00	0.00	0.00	0.00
Maquinarias	0.19	0.59	0.24	0.13	0.07	0.11	0.04	0.07	0.74	0.19	0.24	0.38
Alambres, clavos, zinc y otros	5.19	1.10	-0.79	-4.54	7.07	-1.22	8.21	0.46	-1.23	7.07	3.44	0.02
Aceros	-0.04	0.02	5.64	-0.02	-1.96	-1.73	-0.32	3.84	2.00	10.69	-0.52	0.97
Agregados	0.00	3.88	0.00	2.10	0.00	0.00	2.55	-4.12	5.62	0.00	-3.58	0.00
Bloques y otros	-9.47	0.79	0.00	0.00	0.00	2.35	0.00	-0.86	0.11	0.00	0.51	0.25
Bovedillas	0.23	0.73	0.41	0.17	0.09	0.14	0.07	0.09	0.29	0.23	0.30	0.47
Combustibles	3.19	0.46	-0.85	1.09	-4.34	-1.82	0.27	6.83	1.39	-0.75	4.88	1.20
Accesorios eléctricos	0.00	0.63	0.00	-0.36	0.00	-0.29	0.42	-0.15	-1.23	0.00	-0.16	-0.08
Equipos eléctricos	-0.29	3.96	0.45	-3.91	0.06	1.42	0.14	-0.05	-3.85	0.08	12.90	-3.75
Alambres eléctricos	1.43	7.01	0.02	7.81	-0.37	-1.01	-0.05	0.00	-1.22	1.34	1.67	2.14
Ascensor	2.46	1.38	0.55	-2.08	1.40	0.82	1.13	1.21	0.68	-0.34	0.21	0.87
Generadores eléctricos	0.23	6.47	0.41	0.17	0.09	0.14	0.07	0.01	0.29	0.23	0.30	0.47
Misceláneos eléctricos	0.00	0.09	0.02	9.62	-0.01	-18.39	-2.67	1.71	0.51	0.51	2.54	2.04
Módulos, contadores y breakers	0.21	1.55	1.35	-0.54	0.60	1.50	0.23	1.06	-4.63	1.53	0.49	1.84
Hormigones	-0.96	1.77	0.64	-0.64	0.64	0.00	0.00	0.00	-0.43	0.00	0.00	0.00
Equipos y aparatos instalaciones hidrosanitarias	-0.54	2.74	0.16	0.00	0.00	1.71	0.06	1.80	-2.20	1.47	-0.07	-0.18
Madera	-0.68	-4.09	1.15	5.91	7.83	-0.62	-2.01	-1.27	-0.39	2.31	0.07	0.13
Piedras naturales y marmolite	0.03	0.09	2.79	-2.60	0.33	0.02	0.01	0.01	0.66	0.03	0.04	0.06
Pintura	0.00	0.10	0.40	-0.04	0.24	0.73	0.26	-0.07	2.21	0.00	0.00	0.00
Pisos y cerámicas	-3.46	0.00	0.00	0.00	0.00	0.00	2.53	-0.07	0.00	0.00	0.00	0.49
Tuberías y piezas PVC	-7.91	5.83	-1.12	-1.01	0.00	-0.21	-1.76	-0.14	-1.66	-3.56	3.76	0.41
Cementos y pegamentos	-1.59	5.62	-3.10	1.17	2.33	-8.00	5.21	5.04	-1.31	-2.25	0.00	-1.16
Subcontrato para labores de terminaciones	0.00	3.87	0.19	-0.96	0.00	0.00	1.72	0.00	-3.48	-3.77	0.00	0.00
Subcontrato para bote de desperdicios	0.00	0.00	0.00	0.00	0.00	0.00	0.00	0.00	0.00	8.37	0.00	0.00
Subcontrato para labores de ebanistería	0.36	0.20	0.20	0.00	0.47	2.49	0.00	-1.31	1.61	0.85	-0.30	0.10
Subcontrato para labores de herrería	-14.99	5.04	-1.20	8.85	0.04	-9.85	3.71	2.38	13.93	1.13	0.72	-1.00
Subcontrato para labores de terminaciones en aluminio y vidrio	0.17	0.53	0.30	0.12	0.07	0.10	0.02	0.10	-3.26	1.04	-0.95	0.34

Fuente: Encuesta de precios, Índice de Costos Directos de la Construcción de Viviendas (ICDV), Oficina Nacional de Estadística

Notas:

Variación acumulada en el año, es la relación del índice en el mes de referencia con el índice del mes de diciembre del año anterior

**Cuadro 15.11**

REPÚBLICA DOMINICANA: Variación porcentual acumulada del Índice de Costos Directos de la Construcción de Viviendas (ICDV), por mes, según subgrupos de costos, 2017  
Índice base octubre 2009=100

Subgrupo de costo	Enero	Febrero	Marzo	Abril	Mayo	Junio	Julio	Agosto	Septiembre	Octubre	Noviembre	Diciembre
Herramientas	-0.13	-0.68	-0.83	-1.13	-1.16	-1.18	0.67	-0.93	0.36	0.39	0.45	0.85
Mano de obra aceros	0.00	0.00	0.00	0.00	0.00	0.00	0.00	0.00	0.00	0.00	0.00	0.00
Mano de obra albañilería	0.00	0.00	0.00	0.00	0.00	0.00	0.00	0.00	0.00	0.00	0.00	15.00
Mano de obra carpintería	0.00	0.00	0.00	0.00	0.00	0.00	0.00	0.00	0.00	0.00	0.00	0.00
Mano de obra eléctrica	0.00	0.00	0.00	0.00	0.00	0.00	0.00	0.00	0.00	0.00	0.00	0.00
Mano de obra excavación	0.00	0.00	0.00	0.00	0.00	0.00	0.00	0.00	0.00	0.00	0.00	0.00
Mano de obra instalación hidrosanitaria	0.00	0.00	0.00	0.00	0.00	0.00	0.00	0.00	0.00	0.00	0.00	0.00
Mano de obra jornaleros	0.00	0.00	0.00	0.00	0.00	0.00	0.00	0.00	0.00	0.00	0.00	0.00
Mano de obra pintura	0.00	0.00	0.00	0.00	0.00	0.00	0.00	0.00	0.00	0.00	0.00	0.00
Maquinarias	0.19	0.78	1.11	1.25	1.32	1.43	1.18	1.56	2.31	2.50	2.75	3.14
Alambres, clavos, zinc y otros	5.19	6.36	5.51	0.71	7.83	6.50	15.27	15.83	14.39	22.43	26.66	26.71
Aceros	-0.04	-0.02	5.62	5.59	3.52	1.74	1.41	5.31	7.42	18.90	18.29	19.43
Agregados	0.00	3.88	3.88	6.05	6.05	6.05	8.72	4.24	10.10	10.10	6.15	6.15
Bloques y otros	-9.47	-8.76	-8.76	-8.76	-8.76	-6.61	-6.61	-7.42	-7.32	-7.32	-6.85	-6.61
Bovedillas	0.23	0.96	1.38	1.55	1.64	1.78	1.85	1.94	2.24	2.48	2.78	3.27
Combustibles	3.19	3.66	2.79	3.92	-0.57	-2.36	-2.14	4.48	5.93	5.13	10.26	11.58
Accesorios eléctricos	0.00	0.63	0.63	0.28	0.28	-0.01	0.41	0.25	-1.03	-1.03	-1.18	-1.26
Equipos eléctricos	1.16	9.01	9.05	15.68	15.69	14.22	14.17	14.17	12.55	14.38	16.17	18.42
Alambres eléctricos	0.56	4.77	5.09	6.81	6.02	6.96	7.02	6.99	4.18	4.24	13.43	11.80
Ascensor	2.46	3.88	4.45	2.28	3.71	4.56	5.74	7.02	7.74	7.37	7.60	8.53
Generadores eléctricos	0.23	6.72	7.16	7.34	7.44	7.59	7.66	7.67	7.99	8.24	8.56	9.07
Misceláneos eléctricos	0.00	0.09	0.11	9.74	9.73	-10.47	-12.86	-11.37	-10.93	-10.46	-8.21	-6.32
Módulos, contadores y breakers	0.21	1.76	3.12	2.57	3.19	4.73	4.97	6.07	1.16	2.80	3.35	5.10
Hormigones	-0.96	0.79	1.44	0.79	1.44	1.44	1.44	1.44	1.00	1.00	1.00	1.00
Equipos y aparatos instalaciones hidrosanitarias	-0.54	2.18	2.35	2.35	2.35	4.10	4.16	6.03	3.69	5.21	5.14	4.97
Madera	-0.68	-4.73	-3.62	2.07	9.98	9.29	7.11	5.75	5.33	7.79	7.86	8.00
Piedras naturales y marmolite	0.03	0.12	2.91	0.17	0.48	0.50	0.51	0.52	1.15	1.18	1.22	1.28
Pintura	0.00	0.10	0.50	0.46	0.70	1.44	1.70	1.64	3.89	3.89	3.89	3.89
Pisos y cerámicas	-3.46	-3.46	-3.46	-3.46	-3.46	-3.46	-1.28	-1.34	-1.34	-1.34	-1.34	-0.85
Tuberías y piezas PVC	-7.91	-2.54	-3.63	-4.60	-4.60	-4.80	-6.48	-6.62	-8.16	-11.43	-8.11	-7.73
Cementos y pegamentos	-1.59	3.94	0.72	1.90	4.27	-4.07	0.92	6.01	4.62	2.26	2.26	1.07
Subcontrato para labores de terminaciones	0.00	3.87	4.06	3.06	3.06	3.06	4.83	4.83	1.19	-2.62	-2.62	-2.62
Subcontrato para bote de desperdicios	0.00	0.00	0.00	0.00	0.00	0.00	0.00	0.00	0.00	8.37	8.37	8.37
Subcontrato para labores de ebanistería	0.36	0.56	0.76	0.76	1.23	3.75	3.75	2.40	4.03	4.91	4.60	4.70
Subcontrato para labores de herrería	-14.99	-10.71	-11.78	-3.97	-3.93	-13.39	-10.18	-8.04	4.77	5.96	6.72	5.65
Subcontrato para labores de terminaciones en aluminio y vidrio	0.17	0.71	1.01	1.14	1.21	1.31	1.33	1.43	-1.88	-0.85	-1.81	-1.47

Notas:

Variación acumulada en el año, es la relación del índice en el mes de referencia con el índice del mes de diciembre del año anterior

Fuente: Encuesta de precios, Índice de Costos Directos de la Construcción de Viviendas (ICDV), Oficina Nacional de Estadística

Cuadro 15.12

REPÚBLICA DOMINICANA: Variación porcentual en los últimos 12 meses del Índice de Costos Directos de la Construcción de Viviendas (ICDV), por mes, según subgrupos de costos, 2017  
Índice base octubre 2009=100

Subgrupo de costo	Enero	Febrero	Marzo	Abril	Mayo	Junio	Julio	Agosto	Septiembre	Octubre	Noviembre	Diciembre
Herramientas	-1.41	-1.83	-2.72	5.93	-2.59	-1.34	0.38	-0.27	-0.18	-0.62	0.38	0.85
Mano de obra aceros	0.00	0.00	0.00	0.00	0.00	0.00	0.00	0.00	0.00	0.00	0.00	0.00
Mano de obra albañilería	0.00	0.00	0.00	0.00	0.00	0.00	0.00	0.00	0.00	0.00	0.00	15.00
Mano de obra carpintería	0.00	0.00	0.00	0.00	0.00	0.00	0.00	0.00	0.00	0.00	0.00	0.00
Mano de obra eléctrica	15.00	0.00	0.00	0.00	0.00	0.00	0.00	0.00	0.00	0.00	0.00	0.00
Mano de obra excavación	15.00	15.00	15.00	15.00	0.00	0.00	0.00	0.00	0.00	0.00	0.00	0.00
Mano de obra instalación hidrosanitaria	0.00	0.00	0.00	0.00	0.00	0.00	0.00	0.00	0.00	0.00	0.00	0.00
Mano de obra jornaleros	15.00	15.00	15.00	15.00	0.00	0.00	0.00	0.00	0.00	0.00	0.00	0.00
Mano de obra pintura	14.99	0.00	0.00	0.00	0.00	0.00	0.00	0.00	0.00	0.00	0.00	0.00
Maquinarias	0.89	1.22	1.48	1.54	1.53	1.64	1.44	1.58	2.03	1.76	2.90	3.14
Alambres, clavos, zinc y otros	-9.95	5.61	2.46	1.55	2.11	7.63	18.85	20.84	19.65	22.64	30.26	26.71
Aceros	-14.47	-4.25	11.61	18.92	14.56	16.96	18.01	23.01	21.79	22.15	18.79	19.43
Agregados	2.19	1.83	2.12	3.78	2.93	3.85	6.32	1.63	7.71	10.78	6.81	6.15
Bloques y otros	-8.43	-15.12	-13.36	-11.50	-11.76	-9.53	-9.53	-10.31	-11.07	-7.32	-6.85	-6.61
Bovedillas	0.03	16.23	16.66	16.80	17.19	17.35	17.68	17.78	17.93	3.00	2.97	3.27
Combustibles	25.46	30.34	26.52	34.15	16.44	16.42	13.97	24.29	23.37	6.64	13.91	11.58
Accesorios eléctricos	1.39	2.73	1.19	8.31	1.86	-1.82	-2.70	-2.85	-4.05	-3.33	-2.63	-1.26
Equipos eléctricos	0.08	4.04	4.56	7.04	0.45	1.82	1.95	1.90	-2.08	-2.19	10.37	6.23
Alambres eléctricos	-7.79	1.27	5.80	17.94	13.40	14.23	14.14	13.76	15.40	17.64	18.76	19.55
Ascensor	2.68	3.76	4.24	1.85	2.46	3.56	5.17	5.86	6.20	6.24	6.74	8.53
Generadores eléctricos	2.82	9.12	9.47	9.54	9.53	9.68	9.53	9.52	9.44	9.07	8.76	9.07
Misceláneos eléctricos	-12.85	-20.79	-20.44	6.87	-10.46	-14.45	-22.93	-21.63	-21.01	-10.16	-8.45	-6.32
Módulos, contadores y breakers	10.39	14.13	11.70	16.44	15.55	17.89	16.54	16.79	10.52	7.37	5.96	5.10
Hormigones	-0.96	-3.77	-3.16	-3.78	-2.91	-2.91	-2.64	-2.64	-3.07	1.00	1.00	1.00
Equipos y aparatos instalaciones hidrosanitarias	-5.69	-1.62	-0.80	3.96	-0.91	5.21	6.71	9.49	9.42	4.91	4.95	4.97
Madera	-3.10	-5.68	-3.68	3.62	8.74	11.16	9.74	7.33	8.03	6.83	6.77	8.00
Piedras naturales y marmolite	1.04	13.92	15.52	11.57	10.03	7.93	8.09	9.22	8.53	1.95	1.95	1.28
Pintura	0.58	11.59	12.04	11.51	11.76	13.19	13.38	13.28	15.76	4.91	3.89	3.89
Pisos y cerámicas	-3.41	3.71	3.71	3.71	3.71	3.32	6.64	6.58	6.58	-1.34	-1.34	-0.85
Tuberías y piezas PVC	3.41	-7.22	-15.90	-18.46	-21.26	-19.95	-21.39	-21.16	-23.38	-14.80	-8.60	-7.73
Cementos y pegamentos	1.56	3.47	7.46	9.66	8.25	1.00	9.89	16.69	14.46	16.40	10.01	1.07
Subcontrato para terminaciones	-4.49	-0.80	0.32	0.68	-0.64	-0.64	1.37	4.07	-2.46	-5.84	-2.62	-2.62
Subcontrato para bote de desperdicios	1.41	1.41	1.41	1.41	1.41	1.41	1.41	1.41	1.41	9.90	9.90	8.37
Subcontrato para labores de ebanistería	2.65	2.85	3.06	3.06	3.76	6.34	6.16	4.77	6.78	6.64	5.45	4.70
Subcontrato de herrería	-28.82	-25.24	-26.13	-5.64	-5.60	-14.90	-8.86	-6.69	4.05	5.22	18.09	5.65
Subcontrato terminaciones aluminio y vidrio	2.25	2.55	2.41	2.46	2.45	2.56	2.42	2.51	-1.10	-0.48	-1.68	-1.47

Fuente: Encuesta de precios , Índice de Costos Directos de la Construcción de Viviendas (ICDV), Oficina Nacional de Estadística

Notas:

Variación 12 meses: es la relación del índice en el mes de referencia con el índice del mismo mes del año anterior

Cuadro 15.13

REPÚBLICA DOMINICANA: Índice de Precios del Productor (IPP) de la sección de Industrias Manufactureras, según mes, año 2017  
Índice base diciembre 2013 = 100

Mes	Índice general	Variación mensual <sup>1</sup> (%)	Variación acumulada <sup>2</sup> (%)	Variación doce meses <sup>3</sup> (%)
Enero	104.60	0.78	0.78	1.97
Febrero	104.90	0.29	1.07	3.98
Marzo	105.02	0.11	1.18	2.49
Abril	105.07	0.05	1.23	2.99
Mayo	105.36	0.28	1.51	3.18
Junio	105.43	0.06	1.58	3.18
Julio	105.69	0.24	1.82	2.96
Agosto	106.25	0.54	2.37	3.45
Septiembre	106.92	0.63	3.01	3.87
Octubre	106.95	0.03	3.04	3.47
Noviembre	106.88	-0.06	2.98	3.11
Diciembre	107.93	0.98	3.99	3.99

Fuente: Encuesta de precios, Índice de Precios del Productor (IPP), Oficina Nacional de Estadística

Notas:

1 Cambio porcentual del índice en el mes de referencia respecto al índice del mes anterior al de referencia

2 Cambio porcentual del índice en el mes de referencia respecto al índice del mes de diciembre del año anterior

3 Cambio porcentual del índice en el mes de referencia respecto al índice del mismo mes del año anterior

Cuadro 15.14

REPÚBLICA DOMINICANA: Índice de Precios del Productor (IPP) de la sección de Industrias Manufactureras mensual, según divisiones de la Clasificación Industrial Internacional Uniforme revisión 4, año 2017  
Índice base diciembre 2013 = 100

División CIU, Rev. 4	Descripción	Enero	Febrero	Marzo	Abril	Mayo	Junio	Julio	Agosto	Septiembre	Octubre	Noviembre	Diciembre
	<b>Variación general</b>	<b>104.60</b>	<b>104.90</b>	<b>105.02</b>	<b>105.07</b>	<b>105.36</b>	<b>105.43</b>	<b>105.69</b>	<b>106.25</b>	<b>106.92</b>	<b>106.95</b>	<b>106.88</b>	<b>107.93</b>
10	Elaboración de productos alimenticios	107.11	107.10	106.60	106.59	106.47	106.29	106.39	107.02	107.91	108.94	108.87	111.21
11	Elaboración de bebidas	109.66	109.78	109.86	109.93	110.22	110.25	110.62	110.59	111.09	111.08	109.87	110.09
12	Elaboración de productos derivados del tabaco	102.07	103.65	103.64	104.13	105.08	106.16	106.83	108.35	109.10	108.64	108.39	109.60
13	Fabricación de productos textiles	104.64	105.04	106.09	108.21	108.30	108.39	108.47	108.61	108.71	106.67	106.73	107.04
14	Fabricación de prendas vestir	113.27	114.04	114.39	114.47	114.56	115.04	115.10	115.40	115.67	115.80	116.00	116.52
15	Fabricación de productos con cuero y productos conexos	107.02	107.13	107.53	107.67	107.71	108.01	108.09	108.16	108.42	108.63	108.92	109.25
16	Producción de mara y fabricación de productos de mara y corcho, excepto muebles; fabricación de artículos de paja y de materiales transables	127.26	127.84	127.99	128.11	128.16	132.24	135.55	136.33	136.62	136.74	136.92	137.28
17	Fabricación de papel y productos de papel	104.36	104.61	105.19	105.33	105.59	105.61	105.62	105.96	106.42	107.10	107.17	107.49
18	Impresión y reproducción de grabaciones	117.31	117.40	118.41	123.15	123.34	126.38	127.97	128.00	128.17	132.17	132.19	132.35
19	Fabricación de coque y productos de la refinación de petróleo	65.80	63.99	65.57	62.22	62.94	63.01	57.08	62.98	64.35	69.88	69.48	73.10
20	Fabricación de sustancias y productos químicos	96.65	97.12	97.47	97.63	98.32	98.38	98.36	98.50	98.14	95.08	95.46	95.55
21	Fabricación de productos farmacéuticos, sustancias químicas medicinales y productos botánicos de uso farmacéutico	112.65	113.01	113.17	113.25	113.27	113.34	114.20	114.32	114.45	114.51	114.66	113.70
22	Fabricación de productos de caucho y de plástico	105.86	105.86	106.14	106.14	106.69	106.69	106.76	106.76	106.85	106.81	106.96	107.18
23	Fabricación de otros productos minerales no metálicos	94.58	95.77	96.06	96.23	96.89	94.25	96.85	97.35	97.77	94.92	94.96	95.30
24	Fabricación de metales comunes	67.70	68.97	69.44	68.27	71.67	69.11	69.06	70.26	76.22	76.99	76.95	77.28
25	Fabricación de productos elaborados de metal, excepto maquinarias y equipos	128.95	129.90	130.24	130.81	130.69	130.78	133.67	131.51	131.43	131.86	130.48	131.06
27	Fabricación de equipos eléctricos	113.61	113.75	113.91	114.66	114.99	120.87	121.87	121.99	122.93	121.43	121.93	122.24
28	Fabricación de maquinaria y equipo n.c.p.	120.04	120.04	120.04	120.21	120.21	120.21	120.21	120.21	120.21	120.21	120.21	120.21
30	Fabricación otros equipos de transporte	110.19	110.55	110.01	110.07	110.12	110.19	110.21	110.31	110.65	111.02	111.14	111.56
31	Fabricación de muebles	109.55	110.00	109.44	109.49	109.53	110.16	110.18	110.55	110.56	110.58	110.67	110.72
32	Otras industrias manufactureras	112.58	112.93	113.25	113.57	113.83	113.96	114.02	113.95	114.25	114.30	114.44	114.69
33	Reparación e instalación de maquinarias y equipos	113.42	113.74	114.07	114.18	114.24	114.89	115.01	115.02	115.19	115.31	115.52	115.76

Fuente: Encuesta de precios, Índice de Precios del Productor (IPP), Oficina Nacional de Estadística

Cuadro 15.15

REPÚBLICA DOMINICANA: Variación porcentual mensual del índice de Precios del Productor de la sección de Industrias Manufactureras, según divisiones de la Clasificación Industrial Internacional Uniforme revisión 4, según mes, año 2017  
Índice base diciembre 2013 = 100

División CIU, Rev. 4	Descripción	Enero	Febrero	Marzo	Abril	Mayo	Junio	Julio	Agosto	Septiembre	Octubre	Noviembre	Diciembre
	<b>Variación general</b>	<b>1.11</b>	<b>-0.01</b>	<b>-0.47</b>	<b>-0.01</b>	<b>-0.11</b>	<b>-0.17</b>	<b>0.10</b>	<b>0.59</b>	<b>0.83</b>	<b>0.95</b>	<b>-0.06</b>	<b>2.15</b>
10	Elaboración de productos alimenticios	0.04	0.10	0.07	0.07	0.26	0.03	0.34	-0.03	0.46	-0.01	-1.09	0.20
11	Elaboración de bebidas	-0.80	1.55	0.00	0.47	0.92	1.03	0.63	1.42	0.69	-0.42	-0.23	1.12
12	Elaboración de productos derivados tabaco	-0.64	0.38	1.00	2.00	0.08	0.08	0.08	0.13	0.09	-1.88	0.06	0.29
13	Fabricación de productos textiles	0.14	0.68	0.30	0.08	0.08	0.41	0.06	0.26	0.24	0.11	0.17	0.44
14	Fabricación de prendas vestir	0.32	0.11	0.37	0.12	0.04	0.27	0.08	0.07	0.24	0.19	0.26	0.30
15	Fabricación de productos de cuero y productos conexos	0.14	0.46	0.11	0.10	0.04	3.19	2.50	0.57	0.21	0.09	0.13	0.26
16	Producción de mara y fabricación de productos de mara y corcho, excepto muebles; fabricación de artículos de paja y de materiales transables	0.40	0.24	0.56	0.13	0.24	0.03	0.01	0.32	0.43	0.64	0.07	0.29
17	Fabricación de papel y productos de papel	0.12	0.07	0.86	4.00	0.16	2.46	1.26	0.02	0.13	3.12	0.02	0.12
18	Impresión y reproducción de grabaciones	15.83	-2.75	2.46	-5.11	1.16	0.11	-9.41	10.34	2.17	8.60	-0.57	5.21
19	Fabricación de coque y productos de la refinación de petróleo	0.39	0.49	0.36	0.16	0.70	0.06	-0.01	0.14	-0.36	-3.12	0.40	0.10
20	Fabricación de sustancias y productos químicos	0.23	0.32	0.14	0.07	0.01	0.07	0.75	0.11	0.12	0.05	0.13	-0.84
21	Fabricación de productos farmacéuticos, sustancias químicas medicinales y productos botánicos de uso farmacéutico	0.00	0.00	0.26	0.00	0.52	0.00	0.06	0.00	0.09	-0.04	0.13	0.21
22	Fabricación de productos con caucho y plástico	0.19	1.25	0.31	0.18	0.69	-2.72	2.76	0.52	0.43	-2.92	0.04	0.36
23	Fabricación de otros productos minerales no metálicos	-0.21	1.88	0.68	-1.69	4.97	-3.57	-0.06	1.73	8.49	1.02	-0.06	0.43
24	Fabricación de metales comunes	-1.24	0.74	0.26	0.43	-0.09	0.07	2.21	-1.62	-0.06	0.33	-1.05	0.44
25	Fabricación de productos elaborados de metal, excepto maquinarias y equipos	4.57	0.12	0.14	0.66	0.29	5.11	0.83	0.09	0.77	-1.22	0.42	0.25
27	Fabricación de equipos eléctricos	0.00	0.00	0.00	0.14	0.00	0.00	0.00	0.00	0.00	0.00	0.00	0.00
28	Fabricación de maquinarias y equipos n.c.p.	0.25	0.33	-0.49	0.05	0.05	0.06	0.02	0.08	0.31	0.34	0.11	0.38
30	Fabricación otros equipos de transporte	0.05	0.41	-0.51	0.05	0.04	0.58	0.02	0.34	0.01	0.02	0.08	0.04
31	Fabricación de muebles	-1.69	0.32	0.28	0.28	0.22	0.11	0.06	-0.06	0.26	0.05	0.12	0.21
32	Otras industrias manufactureras	0.21	0.28	0.29	0.10	0.05	0.56	0.11	0.01	0.14	0.10	0.18	0.21
33	Reparación e instalación de maquinarias y equipos	0.78	0.29	0.11	0.05	0.28	0.06	0.24	0.54	0.63	0.03	-0.06	0.98

Fuente: Encuesta de precios, Índice de Precios del Productor (IPP), Oficina Nacional de Estadística

Notas:

Variación mensual es la relación del índice en el mes de referencia con el índice del mes anterior

Cuadro 15.16

REPÚBLICA DOMINICANA: Variación porcentual mensual acumulada en el año del Índice de Precios del Productor (IPP) de la sección de Industrias Manufactureras, según divisiones de la Clasificación Industrial Internacional Uniforme revisión 4, año 2017  
Índice base diciembre 2013 = 100

División CIU, Rev. 4	Descripción	Enero	Febrero	Marzo	Abril	Mayo	Junio	Julio	Agosto	Septiembre	Octubre	Noviembre	Diciembre
	<b>Variación general</b>	<b>1.11</b>	<b>1.10</b>	<b>0.62</b>	<b>0.62</b>	<b>0.50</b>	<b>0.34</b>	<b>0.43</b>	<b>1.02</b>	<b>1.86</b>	<b>2.83</b>	<b>2.77</b>	<b>4.98</b>
10	Elaboración de productos alimenticios	0.04	0.14	0.21	0.28	0.54	0.57	0.91	0.88	1.34	1.33	0.22	0.42
11	Elaboración de bebidas	-0.80	0.74	0.74	1.21	2.13	3.18	3.84	5.31	6.04	5.60	5.35	6.53
12	Elaboración de productos derivados del tabaco	-0.64	-0.26	0.74	2.75	2.83	2.92	2.99	3.13	3.23	1.28	1.34	1.64
13	Fabricación de productos textiles	0.14	0.82	1.13	1.21	1.29	1.71	1.76	2.02	2.27	2.38	2.56	3.01
14	Fabricación de prendas vestir	0.32	0.43	0.81	0.93	0.97	1.25	1.33	1.40	1.64	1.84	2.11	2.41
15	Fabricación de productos con cuero y productos conexos	0.14	0.60	0.72	0.81	0.85	4.07	6.67	7.28	7.51	7.60	7.75	8.03
16	Producción de madera y fabricación de productos de madera y corcho, excepto muebles; fabricación de artículos de paja y de materiales trenzables	0.40	0.64	1.20	1.33	1.57	1.60	1.61	1.93	2.37	3.03	3.10	3.40
17	Fabricación de papel y productos con papel	0.12	0.19	1.06	5.10	5.27	7.86	9.22	9.25	9.39	12.80	12.82	12.96
18	Impresión y reproducción de grabaciones	15.83	12.65	15.42	9.52	10.80	10.92	0.48	10.87	13.27	23.01	22.30	28.68
19	Fabricación de coque y productos de la refinación de petróleo	0.39	0.88	1.24	1.41	2.12	2.18	2.17	2.31	1.94	-1.24	-0.85	-0.75
20	Fabricación de sustancias y productos químicos	0.23	0.55	0.70	0.77	0.78	0.85	1.61	1.72	1.84	1.89	2.02	1.17
21	Fabricación de productos farmacéuticos, sustancias químicas medicinales y productos botánicos de uso farmacéutico	0.00	0.00	0.26	0.26	0.78	0.78	0.85	0.85	0.94	0.90	1.04	1.25
22	Fabricación de productos con caucho y plástico	0.19	1.45	1.76	1.94	2.64	-0.16	2.60	3.13	3.57	0.55	0.59	0.95
23	Fabricación de otros productos minerales no metálicos	-0.21	1.66	2.36	0.63	5.63	1.86	1.80	3.56	12.34	13.48	13.42	13.91
24	Fabricación de metales comunes	-1.24	-0.51	-0.25	0.18	0.09	0.16	2.37	0.72	0.66	0.99	-0.07	0.37
25	Fabricación de productos elaborados de metal, excepto maquinarias y equipos	4.57	4.69	4.85	5.53	5.84	11.25	12.17	12.28	13.14	11.76	12.23	12.51
27	Fabricación de equipos eléctricos	0.00	0.00	0.00	0.14	0.14	0.14	0.14	0.14	0.14	0.14	0.14	0.14
28	Fabricación de maquinarias y equipos n.c.p.	0.25	0.58	0.09	0.14	0.19	0.26	0.28	0.36	0.67	1.01	1.12	1.50
30	Fabricación otros equipos de transporte	0.05	0.46	-0.05	0.00	0.03	0.61	0.62	0.97	0.97	0.99	1.07	1.12
31	Fabricación de muebles	-1.69	-1.38	-1.10	-0.82	-0.60	-0.49	-0.43	-0.49	-0.23	-0.19	-0.06	0.15
32	Otras industrias manufactureras	0.21	0.49	0.78	0.88	0.94	1.50	1.62	1.63	1.77	1.87	2.06	2.27
33	Reparación e instalación de maquinarias y equipos	0.78	1.07	1.18	1.23	1.51	1.58	1.82	2.37	3.01	3.04	2.98	3.99

Fuente: Encuesta de precios, Índice de Precios del Productor (IPP), Oficina Nacional de Estadística

Notas:

Variación acumulada en el año, es la relación del índice en el mes de referencia con el índice del mes de diciembre del año anterior

Cuadro 15.17

REPÚBLICA DOMINICANA: Variación porcentual doce meses del índice de Precios del Productor (IPP) de la sección de industrias manufactureras, según divisiones de la Clasificación Industrial Internacional Uniforme revisión 4, año 2017  
Índice base diciembre 2013 = 100

División CIU, Rev. 4	Descripción	Enero	Febrero	Marzo	Abril	Mayo	Junio	Julio	Agosto	Septiembre	Octubre	Noviembre	Diciembre
	<b>Variación general</b>	<b>2.44</b>	<b>6.92</b>	<b>1.38</b>	<b>3.20</b>	<b>3.65</b>	<b>2.36</b>	<b>2.04</b>	<b>1.60</b>	<b>1.94</b>	<b>2.87</b>	<b>2.77</b>	<b>4.98</b>
10	Elaboración de productos alimenticios	2.91	2.88	1.30	1.35	1.74	1.71	1.87	1.35	1.81	1.60	0.49	0.42
11	Elaboración de bebidas	2.15	2.07	2.19	1.10	1.72	2.93	4.13	5.37	5.50	4.80	4.55	6.53
12	Elaboración de productos derivados del tabaco	2.15	1.98	3.01	5.06	5.14	6.10	6.18	3.52	3.52	1.46	1.41	1.64
13	Fabricación de productos textiles	2.12	2.63	2.81	2.80	2.81	3.16	3.14	3.39	3.43	2.78	2.79	3.01
14	Fabricación de prendas vestir	2.34	2.07	2.39	2.44	2.41	2.57	2.55	2.60	2.76	2.17	2.21	2.41
15	Fabricación de productos con cuero y productos conexos	1.11	1.42	1.54	1.63	1.67	4.84	7.42	8.03	7.88	7.85	7.81	8.03
16	Producción de madera y fabricación de productos de madera y corcho, excepto muebles; fabricación de artículos de paja y de materiales trenzables	0.37	0.95	1.58	1.59	1.67	2.50	2.47	2.86	2.83	3.25	3.08	3.40
17	Fabricación de papel y productos de papel	2.24	2.31	3.15	7.28	7.12	9.74	11.12	11.14	9.98	13.33	12.84	12.96
18	Impresión y reproducción de grabaciones	50.53	62.18	57.14	39.33	28.22	19.58	-0.50	19.35	16.99	25.62	19.10	28.68
19	Fabricación de coque y productos de la refinación de petróleo	-5.48	-4.97	-4.76	-4.70	-4.12	3.27	3.20	3.43	2.80	-0.61	-0.76	-0.75
20	Fabricación de sustancias y productos químicos	6.27	6.46	6.60	6.70	3.27	3.11	2.48	2.58	3.31	2.63	2.62	1.17
21	Fabricación de productos farmacéuticos, sustancias químicas medicinales y productos botánicos de uso farmacéutico	-0.18	-0.19	0.07	0.08	1.09	0.58	0.64	0.44	1.46	1.42	1.56	1.25
22	Fabricación de productos con caucho y de plástico	-2.35	0.25	1.21	1.80	2.61	0.23	2.95	5.29	6.89	2.19	2.18	0.95
23	Fabricación de otros productos minerales no metálicos	-17.07	-5.74	0.38	1.88	8.90	5.32	5.52	6.84	17.03	17.43	12.15	13.91
24	Fabricación de metales comunes	0.74	1.31	1.56	1.99	1.72	1.74	3.94	2.27	1.55	1.58	-0.02	0.37
25	Fabricación de productos elaborados de metal, excepto maquinaria y equipo	6.12	6.00	6.16	6.85	7.15	12.40	13.13	13.38	14.09	11.73	12.36	12.51
27	Fabricación de equipos eléctricos	0.00	0.00	0.01	0.14	0.14	0.14	0.14	0.14	0.14	0.14	0.14	0.14
28	Fabricación de maquinarias y equipos n.c.p.	0.25	0.58	0.09	0.14	0.19	0.26	0.28	0.36	0.67	1.01	1.12	1.50
30	Fabricación otros equipos de transporte	3.23	3.21	2.68	2.70	2.71	3.27	0.98	1.31	1.29	1.08	1.09	1.12
31	Fabricación de muebles	0.21	0.34	0.58	0.81	1.00	0.86	0.35	0.33	0.50	0.16	0.08	0.15
32	Otras industrias manufactureras	1.58	1.67	1.89	1.96	1.77	2.25	2.34	2.32	2.41	2.09	2.18	2.27
33	Reparación e instalación de maquinarias y equipos	1.97	3.98	2.49	2.99	3.18	3.18	2.96	3.45	3.87	3.47	3.11	3.99

Fuente: Encuesta de precios, Índice de Precios del Productor (IPP), Oficina Nacional de Estadística

Notas:

Variación 12 meses, es la relación del índice en el mes de referencia con el índice del mismo mes del año anterior



**Cuadro 15.18**  
 REPÚBLICA DOMINICANA: Índice de Precios del Productor (IPP) sección Servicios, según mes, año 2017  
 Índice base diciembre 2013 = 100

Mes	Índice General	Variación Mensual (%)	Variación año corrido (%)	Variación doce meses (%)
Enero	110.87	0.75	0.75	2.01
Febrero	110.90	0.03	0.78	2.02
Marzo	111.26	0.33	1.11	1.77
Abril	111.31	0.04	1.15	2.48
Mayo	111.34	0.03	1.17	2.60
Junio	112.17	0.75	1.93	3.04
Julio	111.96	-0.19	1.74	2.86
Agosto	112.09	0.12	1.85	2.84
Septiembre	111.75	-0.30	1.55	2.59
Octubre	111.59	-0.15	1.40	2.42
Noviembre	112.50	0.82	2.23	3.00
Diciembre	113.37	0.78	3.02	3.02

Fuente: Encuesta de precios, Índice de Precios del Productor (IPP), Oficina Nacional de Estadística

Notas:

- 1 Cambio porcentual del índice en el mes de referencia respecto al índice del mes anterior al de referencia
- 2 Cambio porcentual del índice en el mes de referencia respecto al índice del mes de diciembre del año anterior
- 3 Cambio porcentual del índice en el mes de referencia respecto al índice del mismo mes del año anterior

**Cuadro 15.19**

REPÚBLICA DOMINICANA: Índice de Precios del Productor (IPP) mensual, sección Servicios, según divisiones de la Clasificación Industrial Internacional Uniforme revisión 4, año 2017  
Índice base diciembre 2013 = 100

División CIU, Rev. 4	Descripción	Enero	Febrero	Marzo	Abril	Mayo	Junio	Julio	Agosto	Septiembre	Octubre	Noviembre	Diciembre
	<b>Índice general</b>	<b>110.87</b>	<b>110.90</b>	<b>111.26</b>	<b>111.31</b>	<b>111.34</b>	<b>112.17</b>	<b>111.96</b>	<b>112.09</b>	<b>111.75</b>	<b>111.59</b>	<b>112.50</b>	<b>113.37</b>
49	Transporte por vía terrestre y transporte por tuberías	105.00	105.36	105.70	105.74	105.81	107.83	105.48	105.60	104.99	104.77	106.17	106.13
50	Transporte por vía acuática	102.10	102.16	102.20	102.22	102.33	102.35	102.35	102.37	102.57	102.62	102.83	103.03
51	Transporte por vía aérea	122.66	121.81	120.90	120.97	121.13	124.16	120.47	121.08	118.47	117.88	122.98	122.65
52	Almacenamiento y actividades de apoyo al transporte	111.04	112.41	112.84	113.02	113.06	112.31	113.30	113.31	113.63	112.25	112.23	112.86
53	Actividades postales y de mensajería	106.21	107.29	107.44	107.51	108.23	108.32	108.36	108.39	108.57	108.88	108.93	109.10
55	Actividades de alojamiento	135.53	138.39	142.30	134.08	128.43	129.10	130.10	129.83	126.32	124.67	128.77	136.52
56	Actividades de servicio de comidas y bebidas	112.88	112.99	113.58	113.46	113.65	114.17	114.91	116.04	115.92	115.96	116.25	118.49
58	Actividades de edición	112.57	112.59	113.23	118.21	123.63	125.26	125.74	125.75	125.80	131.31	131.31	131.36
59	Actividades de producción de películas cinematográficas, videos y programas de televisión, grabación de sonido y edición de música	109.35	109.98	110.20	110.21	113.85	114.14	113.85	113.87	113.90	113.89	113.88	113.89
60	Actividades de programación y transmisión	109.98	110.66	110.84	110.95	110.95	111.24	110.89	110.89	106.53	111.06	111.06	111.06
61	Telecomunicaciones	101.30	101.30	101.30	101.30	101.30	101.30	101.30	101.48	101.48	101.48	101.48	102.43
68	Actividades inmobiliarias	107.32	107.43	107.37	107.27	107.56	107.44	107.47	106.98	107.27	107.67	107.91	108.42
73	Publicidad y estudios de mercado	101.08	100.61	100.61	102.28	104.05	104.52	104.19	104.17	103.09	103.59	103.82	103.82
74	Otras actividades profesionales, científicas y técnicas	121.44	119.53	121.44	121.62	123.21	123.28	123.28	123.28	123.28	123.28	123.28	123.28
77	Actividades de alquiler y arrendamiento	102.99	104.23	102.84	103.39	102.39	102.41	101.00	103.75	101.71	100.65	103.53	105.63
79	Actividades de agencias de viajes y operadores turísticos y servicios de reservas y actividades conexas	135.43	130.72	131.76	137.61	136.53	144.31	144.31	142.31	142.98	139.36	151.21	148.88
80	Actividades de seguridad e investigación	91.79	91.79	91.79	91.79	91.79	91.79	91.79	91.79	91.79	91.79	91.79	91.79
81	Actividades de servicios a edificios y de paisajismo	113.71	114.49	114.66	114.77	114.86	115.04	114.60	114.63	114.91	115.01	115.24	115.60
82	Actividades administrativas y de apoyo de oficina y otras actividades de apoyo a las empresas	121.21	118.79	119.42	123.16	122.53	128.51	128.51	128.51	128.51	128.51	128.56	128.65
85	Enseñanza	120.15	119.58	119.56	119.56	119.49	119.58	119.84	119.28	118.82	116.47	116.44	116.44
86	Actividades de atención a la salud humana	115.36	115.27	115.52	115.41	115.37	115.37	115.37	115.37	115.37	115.37	115.37	115.37
90	Actividades creativas, artísticas y de entretenimiento	110.93	111.45	111.89	111.91	112.10	112.43	112.11	112.22	110.76	112.32	112.29	112.36
91	Actividades de bibliotecas, archivos y museos, y otras actividades culturales	110.24	110.92	111.26	111.27	111.38	111.73	111.38	111.44	109.79	111.49	111.48	111.52
92	Actividades de juegos de azar y apuestas	109.46	110.32	110.55	110.55	110.55	110.92	110.55	110.55	108.67	110.55	110.55	110.55
93	Actividades deportivas, de esparcimiento y recreativas	109.46	110.32	110.55	110.55	110.55	110.92	110.55	110.55	108.67	110.55	110.55	110.55
95	Reparación de computadoras y de efectos personales, y enseres domésticos	100.78	100.79	100.80	100.81	100.81	101.37	101.37	101.37	101.37	101.49	101.49	101.49

Fuente: Encuesta de precios, Índice de Precios del Productor (IPP), Oficina Nacional de Estadística

Cuadro 15.20

RREPÚBLICA DOMINICANA: Variación porcentual mensual del índice de Precios del Productor (IPP) sección Servicios, según divisiones de la Clasificación Industrial Internacional Uniforme revisión 4, año 2017  
Índice base diciembre 2013 = 100

División CIU, Rev 4	Descripción	Enero	Febrero	Marzo	Abril	Mayo	Junio	Julio	Agosto	Septiembre	Octubre	Noviembre	Diciembre
	<b>Índice general</b>	<b>0.15</b>	<b>0.35</b>	<b>0.32</b>	<b>0.04</b>	<b>0.07</b>	<b>1.91</b>	<b>-2.19</b>	<b>0.12</b>	<b>-0.57</b>	<b>-0.21</b>	<b>1.33</b>	<b>-0.04</b>
49	Transporte por vía terrestre y transporte por tuberías	0.03	0.06	0.04	0.02	0.11	0.02	0.01	0.01	0.20	0.05	0.20	0.20
50	Transporte por vía acuática	0.86	-0.69	-0.74	0.06	0.13	2.50	-2.97	0.51	-2.15	-0.50	4.33	-0.27
51	Transporte por vía aérea	0.20	1.23	0.38	0.16	0.04	-0.66	0.88	0.01	0.28	-1.21	-0.02	0.56
52	Almacenamiento y actividades de apoyo al transporte	0.09	1.02	0.14	0.07	0.67	0.08	0.03	0.03	0.16	0.29	0.04	0.16
53	Actividades postales y de mensajería	6.78	2.10	2.82	-5.77	-4.22	0.52	0.77	-0.21	-2.70	-1.31	3.29	6.02
55	Actividades de alojamiento	1.80	0.10	0.53	-0.11	0.17	0.46	0.65	0.98	-0.10	0.03	0.25	1.93
56	Actividades de servicio de comidas y bebidas	0.04	0.02	0.57	4.40	4.58	1.32	0.38	0.01	0.04	4.38	0.01	0.03
58	Actividades de edición	-0.77	0.58	0.21	0.00	3.30	0.26	-0.25	0.02	0.03	-0.01	0.00	0.01
59	Actividades de producción de películas cinematográficas, videos y programas de televisión, grabación de sonido y edición de música	-0.42	0.61	0.17	0.10	0.00	0.26	-0.32	0.00	-3.93	4.25	0.00	0.00
60	Actividades de programación y transmisión	0.00	0.00	0.00	0.00	0.00	0.00	0.00	0.18	0.00	0.00	0.00	0.93
61	Telecomunicaciones	-0.23	0.10	-0.05	-0.10	0.27	-0.11	0.03	-0.46	0.27	0.38	0.22	0.47
68	Actividades inmobiliarias	-0.99	-0.46	0.00	1.66	1.73	0.45	-0.31	-0.02	-1.04	0.48	0.22	0.00
73	Publicidad y estudios de mercado	0.20	-1.57	1.60	0.14	1.31	0.06	0.00	0.00	0.00	0.00	0.00	0.00
74	Otras actividades profesionales, científicas y técnicas	1.24	1.20	-1.33	0.53	-0.97	0.02	-1.38	2.72	-1.96	-1.05	2.87	2.03
77	Actividades de alquiler y arrendamiento	2.33	-3.48	0.79	4.44	-0.78	5.70	0.00	-1.38	0.47	-2.53	8.51	-1.54
79	Actividades de agencias de viajes y operadores turísticos y servicios de reservas y actividades conexas	0.00	0.00	0.00	0.00	0.00	0.00	0.00	0.00	0.00	0.00	0.00	0.00
80	Actividades de seguridad e investigación	0.12	0.69	0.15	0.09	0.09	0.15	-0.38	0.03	0.25	0.08	0.20	0.31
81	Actividades de servicios a edificios y de paisajismo	1.46	-1.99	0.53	3.13	-0.51	4.88	0.00	0.00	0.00	0.00	0.04	0.07
82	Actividades administrativas y de apoyo de oficina y otras actividades de apoyo a las empresas	0.50	-0.48	-0.02	0.01	-0.06	0.07	0.22	-0.46	-0.39	-1.97	-0.03	0.00
85	Enseñanza	-0.11	-0.07	0.21	-0.09	-0.04	0.00	0.00	0.00	0.00	0.00	0.00	0.00
86	Actividades de atención a la salud humana	-0.83	0.47	0.39	0.02	0.17	0.30	-0.29	0.09	-1.30	1.41	-0.03	0.07
90	Actividades creativas, artísticas y de entretenimiento	-0.90	0.61	0.31	0.01	0.09	0.31	-0.31	0.05	-1.48	1.56	-0.02	0.04
91	Actividades de bibliotecas, archivos y museos y otras actividades culturales	-0.98	0.78	0.21	0.00	0.00	0.33	-0.33	0.00	-1.70	1.73	0.00	0.00
92	Actividades de juegos de azar y apuestas	-0.98	0.78	0.21	0.00	0.00	0.33	-0.33	0.00	-1.70	1.73	0.00	0.00
93	Actividades deportivas, de esparcimiento y recreativas	0.03	0.01	0.01	0.00	0.00	0.55	0.00	0.00	0.00	0.12	0.00	0.00
95	Reparación de computadoras y de efectos personales y enseres domésticos	0.75	0.03	0.33	0.04	0.03	0.75	-0.19	0.12	-0.30	-0.15	0.82	0.78

Fuente: Encuesta de precios, Índice de Precios del Productor (IPP), Oficina Nacional de Estadística  
Variación mensual es la relación del índice en el mes de referencia con el índice del mes anterior al mes de referencia

**Cuadro 15.21**

REPÚBLICA DOMINICANA: Variación porcentual mensual acumulada en el año del índice de Precios del Productor (IPP) sección Servicios, según divisiones de la Clasificación Industrial Internacional Uniforme revisión 4, año 2017  
Índice base diciembre 2013 = 100

División CIU, Rev 4	Descripción	Enero	Febrero	Marzo	Abril	Mayo	Junio	Julio	Agosto	Septiembre	Octubre	Noviembre	Diciembre
	<b>Índice general</b>	<b>0.15</b>	<b>0.49</b>	<b>0.81</b>	<b>0.85</b>	<b>0.92</b>	<b>2.85</b>	<b>0.60</b>	<b>0.72</b>	<b>0.14</b>	<b>-0.07</b>	<b>1.26</b>	<b>1.22</b>
49	Transporte por vía terrestre y transporte por tuberías	0.03	0.08	0.12	0.14	0.25	0.27	0.28	0.29	0.49	0.54	0.74	0.94
50	Transporte por vía acuática	0.86	0.16	-0.59	-0.53	-0.40	2.09	-0.94	-0.44	-2.59	-3.08	1.12	0.85
51	Transporte por vía aérea	0.20	1.44	1.82	1.98	2.02	1.35	2.24	2.25	2.53	1.29	1.27	1.84
52	Almacenamiento y actividades de apoyo al transporte	0.09	1.12	1.26	1.33	2.00	2.08	2.12	2.15	2.32	2.61	2.66	2.82
53	Actividades postales y de mensajería	6.78	9.03	12.11	5.64	1.18	1.71	2.50	2.29	-0.48	-1.78	1.45	7.56
55	Actividades de alojamiento	1.80	1.90	2.44	2.32	2.50	2.97	3.64	4.66	4.55	4.58	4.84	6.86
56	Actividades de servicio de comidas y bebidas	0.04	0.06	0.62	5.05	9.86	11.31	11.74	11.75	11.79	16.69	16.69	16.73
58	Actividades de edición	-0.77	-0.20	0.01	0.01	3.31	3.58	3.31	3.33	3.36	3.35	3.34	3.35
59	Actividades de producción de películas cinematográficas, videos y programas de televisión, grabación de sonido y edición de música	-0.42	0.19	0.35	0.45	0.45	0.72	0.40	0.40	-3.55	0.56	0.56	0.56
60	Actividades de programación y transmisión	0.00	0.00	0.00	0.00	0.00	0.00	0.00	0.18	0.18	0.18	0.18	1.11
61	Telecomunicaciones	-0.23	-0.13	-0.18	-0.28	0.00	-0.12	-0.08	-0.55	-0.27	0.10	0.32	0.80
68	Actividades inmobiliarias	-0.99	-1.45	-1.45	0.19	1.92	2.38	2.06	2.04	0.98	1.47	1.69	1.69
73	Publicidad y estudios de mercado	0.20	-1.37	0.21	0.35	1.67	1.72	1.72	1.72	1.72	1.72	1.72	1.72
74	Otras actividades profesionales, científicas y técnicas	1.24	2.46	1.10	1.64	0.65	0.67	-0.72	1.99	-0.02	-1.06	1.77	3.84
77	Actividades de alquiler y arrendamiento	2.33	-1.23	-0.45	3.97	3.15	9.04	9.03	7.52	8.03	5.30	14.25	12.49
79	Actividades de agencias de viajes y operadores turísticos y servicios de reservas y actividades conexas	0.00	0.00	0.00	0.00	0.00	0.00	0.00	0.00	0.00	0.00	0.00	0.00
80	Actividades de seguridad e investigación	0.12	0.80	0.96	1.05	1.14	1.29	0.90	0.93	1.18	1.26	1.47	1.79
81	Actividades de servicios a edificios y de paisajismo	1.46	-0.56	-0.03	3.10	2.57	7.57	7.57	7.57	7.57	7.57	7.61	7.69
82	Actividades administrativas y de apoyo de oficina y otras actividades de apoyo a las empresas	0.50	0.02	0.00	0.01	-0.06	0.02	0.23	-0.23	-0.62	-2.58	-2.61	-2.61
85	Enseñanza	-0.11	-0.19	0.03	-0.07	-0.10	-0.10	-0.10	-0.10	-0.10	-0.10	-0.10	-0.10
86	Actividades de atención a la salud humana	-0.83	-0.37	0.03	0.05	0.22	0.52	0.23	0.32	-0.98	0.42	0.39	0.45
90	Actividades creativas, artísticas y de entretenimiento	-0.90	-0.29	0.01	0.02	0.12	0.43	0.12	0.17	-1.31	0.22	0.21	0.24
91	Actividades de bibliotecas, archivos y museos y otras actividades culturales	-0.98	-0.21	0.00	0.00	0.00	0.33	0.00	0.00	-1.70	0.00	0.00	0.00
92	Actividades de juegos de azar y apuestas	-0.98	-0.21	0.00	0.00	0.00	0.33	0.00	0.00	-1.70	0.00	0.00	0.00
93	Actividades deportivas, de esparcimiento y recreativas	0.03	0.04	0.06	0.06	0.06	0.61	0.61	0.61	0.61	0.74	0.74	0.74
95	Reparación de computadoras y de efectos personales y enseres domésticos	0.75	0.78	1.11	1.15	1.17	1.93	1.74	1.85	1.55	1.40	2.23	3.02

Fuente: Encuesta de precios, Índice de Precios del Productor (IPP), Oficina Nacional de Estadística

Notas:

Variación acumulada en el año, es la relación del índice en el mes de referencia con el índice del mes de diciembre del año anterior

Cuadro 15.22

REPÚBLICA DOMINICANA: Variación porcentual doce meses del índice de Precios del Productor (IPP) sección Servicios, según divisiones de la Clasificación Industrial Internacional Uniforme revisión 4, año 2017  
Índice base diciembre 2013 = 100

División CIU, Rev 4	Descripción	Enero	Febrero	Marzo	Abril	Mayo	Junio	Julio	Agosto	Septiembre	Octubre	Noviembre	Diciembre
	<b>Índice general</b>	<b>3.09</b>	<b>3.36</b>	<b>3.14</b>	<b>3.13</b>	<b>2.85</b>	<b>4.78</b>	<b>2.47</b>	<b>2.53</b>	<b>1.60</b>	<b>0.87</b>	<b>2.09</b>	<b>1.22</b>
49	Transporte por vía terrestre y transporte por tuberías	1.55	1.58	1.62	1.63	1.73	1.74	1.74	1.75	1.91	0.60	0.75	0.94
50	Transporte por vía acuática	3.63	2.48	0.96	0.95	0.98	3.41	0.29	0.76	-1.86	-2.69	1.28	0.85
51	Transporte por vía aérea	1.61	1.87	1.88	1.98	1.91	1.15	1.94	1.93	1.48	-0.30	-0.59	1.84
52	Almacenamiento y actividades de apoyo al transporte	2.53	3.05	3.17	3.20	3.83	2.87	2.87	2.90	2.87	2.87	2.73	2.82
53	Actividades postales y de mensajería	10.44	13.87	10.33	15.67	15.71	15.25	13.15	13.04	9.76	8.07	7.49	7.56
55	Actividades de alojamiento	3.59	3.52	2.98	3.37	3.71	3.32	3.90	5.02	4.90	4.93	5.06	6.86
56	Actividades de servicio de comidas y bebidas	0.85	0.95	1.54	5.98	10.76	12.59	12.91	12.93	12.79	17.71	16.69	16.73
58	Actividades de edición	-0.38	-0.05	0.17	0.15	3.10	4.32	2.99	3.63	3.18	3.35	3.34	3.35
59	Actividades de producción de películas cinematográficas, videos y programas de televisión, grabación de sonido y edición de música	0.38	0.63	0.46	0.57	0.25	1.29	0.18	0.79	-3.73	0.56	0.56	0.56
60	Actividades de programación y transmisión	0.02	0.02	0.02	0.02	0.02	0.02	0.02	0.20	0.20	0.22	0.18	1.11
61	Telecomunicaciones	-0.20	0.16	-0.07	-0.03	0.21	-0.03	0.06	-0.29	-0.26	0.22	0.39	0.80
68	Actividades inmobiliarias	-1.17	-1.63	-2.24	-0.96	0.56	1.01	0.70	1.15	1.34	1.83	2.05	1.69
73	Publicidad y estudios de mercado	12.88	10.84	12.60	12.71	14.13	14.12	2.45	2.42	2.37	1.91	1.77	1.72
74	Otras actividades profesionales, científicas y técnicas	1.80	2.62	1.24	2.23	1.57	1.57	0.15	2.86	0.95	-0.65	1.92	3.84
77	Actividades de alquiler y arrendamiento	3.32	0.45	1.80	9.90	8.82	12.24	16.67	15.30	18.12	13.57	22.96	12.49
79	Actividades de agencias de viajes y operadores turísticos y servicios de reservas y actividades conexas	0.00	0.00	0.00	0.00	0.00	0.00	0.00	0.00	0.00	0.00	0.00	0.00
80	Actividades de seguridad e investigación	7.14	2.18	2.23	2.26	2.24	2.33	1.88	1.88	1.95	1.62	1.56	1.79
81	Actividades de servicios a edificios y de paisajismo	9.52	6.83	7.43	10.67	9.87	15.10	15.05	14.85	14.60	13.46	13.27	7.69
82	Actividades administrativas y de apoyo de oficina y otras actividades de apoyo a las empresas	0.18	0.00	0.00	0.01	-0.02	-0.56	0.01	-2.90	-2.00	-2.58	-2.65	-2.61
85	Enseñanza	-0.18	-0.18	0.09	-0.03	-0.23	-0.04	0.09	0.03	-0.36	0.03	-0.04	-0.10
86	Actividades de atención a la salud humana	0.98	1.11	1.51	1.52	1.33	2.51	-0.03	0.72	-1.10	0.44	0.39	0.45
90	Actividades creativas, artísticas y de entretenimiento	0.22	0.49	0.80	0.81	0.52	1.76	-0.21	0.55	-1.48	0.24	0.21	0.24
91	Actividades de bibliotecas, archivos y museos y otras actividades culturales	-0.64	-0.21	0.00	0.00	-0.40	0.91	-0.41	0.35	-1.93	0.00	0.00	0.00
92	Actividades de juegos de azar y apuestas	-0.64	-0.21	0.00	0.00	-0.40	0.91	-0.41	0.35	-1.93	0.00	0.00	0.00
93	Actividades deportivas, de esparcimiento y recreativas	0.78	0.79	0.14	0.14	0.11	0.65	0.65	0.65	0.65	0.75	0.74	0.74
95	Reparación de computadoras y de efectos personales y enseres domésticos	2.01	2.02	1.77	2.48	2.60	3.04	2.86	2.84	2.59	2.42	3.00	3.02

Notas:

Variación 12 meses: es la relación del índice en el mes de referencia con el índice del mismo mes del año anterior

Fuente: Encuesta de precios, Índice de Precios del Productor (IPP), Oficina Nacional de Estadística

**Cuadro 15.23**

REPÚBLICA DOMINICANA: Precio promedio por galón de los principales combustibles derivados del petróleo, por tipo de combustible, según mes, 2017  
(valor en RD\$)

Mes	Gasolina premium	Gasolina regular	Gasoil regular	Gasoil óptimo	Avtur	Kerosene	Fuel oil
Enero	212.70	197.10	152.40	166.58	115.30	140.40	96.80
Febrero	213.50	197.90	152.40	165.80	115.50	140.80	96.10
Marzo	213.30	197.90	151.60	162.00	115.10	140.60	95.60
Abril	218.30	202.20	151.20	163.60	115.10	140.00	94.55
Mayo	214.00	198.50	143.80	158.80	108.70	133.00	94.25
Junio	212.20	197.00	141.00	157.40	108.50	133.00	93.55
Julio	206.10	192.80	142.80	155.60	107.30	131.40	93.75
Agosto	210.70	196.80	149.40	162.00	118.20	143.25	96.85
Septiembre	216.38	202.20	155.67	169.93	126.82	152.29	99.38
Octubre	212.90	198.90	156.70	173.00	124.70	150.10	101.05
Noviembre	221.00	205.10	164.70	179.40	128.50	154.70	108.25
Diciembre	220.40	206.50	167.10	181.00	131.90	158.30	108.85

Fuente: Registros administrativos, Departamento de Hidrocarburos, Ministerio de Industria, Comercio y Mipymes (MICM)

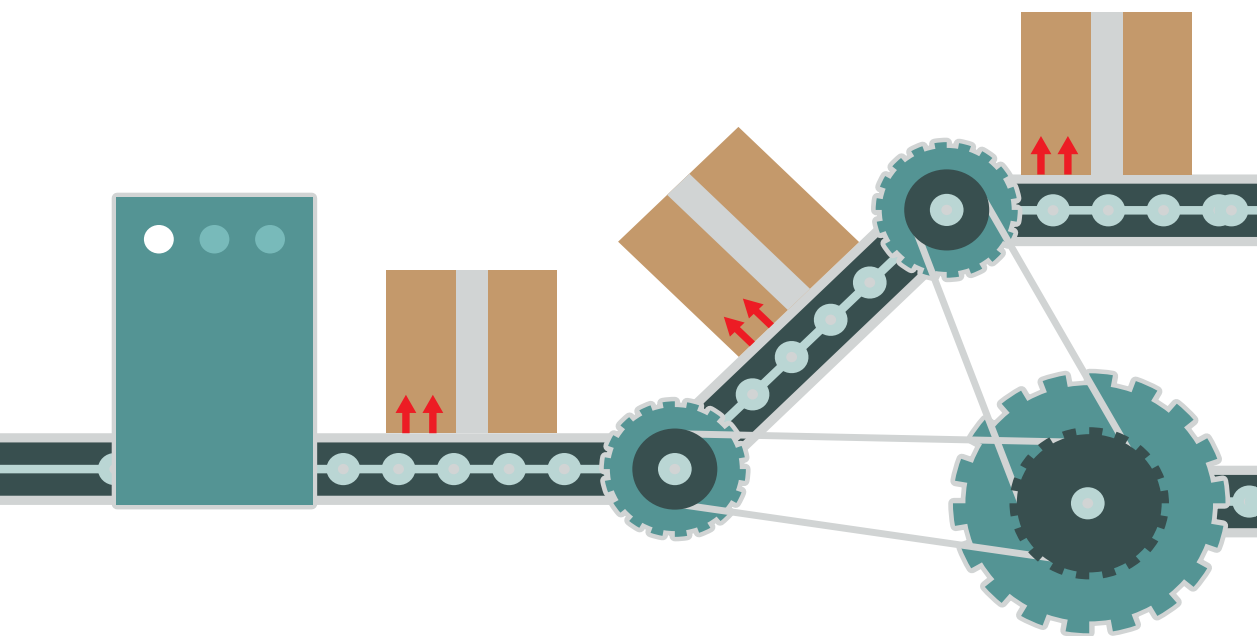

## 16 **Producción industrial**

### Estadísticas Económicas 2018





Cuadro 16.1

REPÚBLICA DOMINICANA: Volumen de producción de algunos productos industriales por trimestres, según tipo de productos, 2017

Producto	Unidad de medida	Enero-Marzo	Abril-Junio	Julio-Septiembre	Octubre-Diciembre	Total 2017
Azúcar crudo	(T.M.)	246,070	240,558	7,248	67,620	561,496
Azúcar refino	(T.M.)	78,654	73,788	0	18,694	171,136
Cerveza <sup>1</sup>	(En miles de Litros)	121,373	115,855	122,602	131,657	491,488
Cigarrillos	(Miles de Cajas 20 Uds.)	18,037	28,531	15,481	26,687	88,736
Ron	(En miles de Litros)	12,883	12,412	11,600	11,793	48,688
Leche pasteurizada <sup>2</sup>	(En miles de Litros)	36,697	38,684	35,946	40,618	151,944
Harina de trigo y derivados	(qq.)	686,234	685,401	709,254	699,015	2,779,904
Cemento	(T.M.)	1,327,441	1,284,658	1,277,578	1,363,983	5,253,660
Varilla	(T.M.)	82,572	102,077	94,065	84,762	363,476
Pintura <sup>2</sup>	(T.M.)	13,594	15,180	16,470	28,924	74,167

Fuente: Banco Central de la República Dominicana (BCRD). Boletines trimestrales.

Notas: a: Cifras preliminares

T.M.: Toneladas métricas

qq.: Quintales

1/ Incluye cerveza clara y oscura.

2/ Serie revisada.





## 17 Zonas Francas

Estadísticas Económicas 2018



Cuadro 17.1

REPÚBLICA DOMINICANA: Empleo de las empresas de Zonas Francas por parque industrial, según mes, 2017  
(número de empleados)

Mes	Total	Andrés	Baní	Barahona	Bella Vista	Bonao	Caribbean Industrial Park	Chemtec	Cibernético	Conacado Industrial Park	Dos Ríos	El Limonal
Enero	<b>152,365</b>	77	317	1,271	1,118	313	4,771	465	793	343	2,247	259
Febrero	<b>153,673</b>	75	372	1,293	1,116	313	4,850	465	794	339	2,241	250
Marzo	<b>154,950</b>	72	380	1,310	1,120	310	4,530	545	807	335	2,272	249
Abril	<b>157,874</b>	78	387	1,290	1,106	301	5,087	537	1,165	325	2,131	251
Mayo	<b>160,092</b>	78	401	1,343	1,110	303	5,172	499	1,243	265	2,114	251
Junio	<b>160,724</b>	76	410	1,330	1,111	395	4,973	498	1,254	270	2,193	251
Julio	<b>161,052</b>	80	408	1,356	1,110	305	5,137	591	1,260	214	2,216	256
Agosto	<b>161,451</b>	82	411	1,398	1,107	304	5,328	622	1,260	206	2,214	254
Septiembre	<b>160,625</b>	81	407	1,396	1,108	318	5,139	616	1,253	204	2,236	252
Octubre	<b>162,955</b>	80	377	1,326	1,125	320	5,279	632	1,377	200	2,235	253
Noviembre	<b>164,296</b>	78	381	1,312	1,140	323	5,568	655	1,415	199	2,234	253
Diciembre	<b>164,723</b>	78	396	1,352	1,140	320	5,842	655	1,415	194	2,234	253

Cuadro 17.1, continuación

Mes	El Seibo	Esperanza	Excel Boca Chica	Global Zona Franca Ind.	Gurabo	Hainamosa	Hato Mayor	Hato Nuevo	Interexport Free Zone	La Armería	La Hispaniola	La Palma
Enero	123	3,126	108	14	2,842	427	281	209	240	703	59	901
Febrero	103	3,142	106	14	2,817	456	280	211	238	706	60	919
Marzo	110	3,142	104	14	2,885	461	278	182	239	640	60	880
Abril	109	3,066	105	15	2,942	460	279	183	240	710	57	860
Mayo	103	2,956	124	15	2,814	581	250	185	239	656	58	764
Junio	100	2,983	126	14	2,825	582	214	189	239	617	59	679
Julio	102	2,687	125	14	2,550	602	217	184	237	620	45	704
Agosto	102	2,673	121	14	2,526	529	220	185	237	619	37	708
Septiembre	103	2,797	122	14	2,289	481	248	181	236	618	58	741
Octubre	103	2,881	118	13	2,310	545	310	197	235	659	55	730
Noviembre	105	2,985	115	13	2,275	581	353	203	234	684	49	735
Diciembre	105	2,674	112	13	2,422	538	353	204	234	695	76	725

Cuadro 17.1 , continuación

Mes	La Romana I	La Romana II	La Vega	Las Américas	Los Alcarrizos	Los Candelones	Los Rieles	Moca	Multimodal Caucedo	Multiparques	Navarrete	Nigua
Enero	4,892	2,905	5,367	11,658	1,043	73	1,038	1,321	196	316	439	2,101
Febrero	4,734	2,896	5,366	11,582	1,034	74	1,072	1,547	199	318	481	2,100
Marzo	4,804	2,936	5,151	12,322	1,047	79	1,068	1,531	200	317	481	2,291
Abril	4,852	2,993	5,626	12,176	1,040	80	1,091	1,655	199	318	1,029	2,184
Mayo	4,873	3,089	5,825	12,358	1,012	77	1,140	1,733	238	322	1,141	2,175
Junio	4,995	3,146	5,856	12,411	975	71	1,141	1,688	236	319	1,132	2,074
Julio	4,984	3,148	5,930	12,759	976	184	1,191	1,738	232	320	1,233	2,087
Agosto	5,007	3,621	5,930	12,889	954	190	1,216	1,689	233	321	1,201	2,118
Septiembre	5,026	3,325	5,807	13,070	983	396	1,034	1,720	223	321	983	2,306
Octubre	4,964	3,354	5,769	13,122	954	198	1,152	1,765	193	322	1,185	2,315
Noviembre	4,896	3,338	5,598	12,868	912	148	1,080	1,774	187	323	1,188	2,300
Diciembre	5,103	3,454	5,789	13,003	967	180	1,174	1,783	144	313	1,222	2,311

Cuadro 17.1 , continuación

Mes	Palmar Abajo	Palmarejo	Parque Industrial y de Servicios Yaque	Parque Industrial CDF	Parque Industrial CTQ	Parque Industrial Elva María	Parque Industrial INETAB	Parque Industrial KG Compañía Comercial	Parque Tecnológico de Santiago	Parque Zona Franca Tecnológica de Herrera	Pedernales	PERLAV
Enero	1	990	230	395	25	0	452	78	257	353	561	420
Febrero	1	1,009	231	393	27	0	450	178	243	354	560	421
Marzo	1	1,057	230	452	27	3	451	289	249	358	557	417
Abril	1	1,065	236	448	287	3	545	326	260	360	543	414
Mayo	1	1,075	227	441	344	3	672	324	271	370	540	415
Junio	1	1,304	229	433	372	3	819	323	279	368	590	415
Julio	1	1,242	212	478	400	3	817	324	260	380	585	422
Agosto	1	1,113	241	354	399	3	820	354	263	390	576	422
Septiembre	1	1,155	240	441	391	3	817	348	274	391	573	421
Octubre	1	1,180	229	456	354	3	868	350	297	100	575	413
Noviembre	1	1,187	210	475	268	3	990	352	313	72	579	408
Diciembre	1	1,193	235	476	324	3	1,008	352	314	72	552	408

Cuadro 17.1 , continuación

Mes	RIOSUR	PISANO	Puerto Plata	Quisqueya	San Cristóbal (Itabo)	San Francisco de Macorís	San Isidro	San Pedro de Macorís	Santiago	Ecopark Industrial Free Zone1	Sunsea	Tamboril	Villa Altigracia
Enero	-	5,824	999	196	14,226	114	9,706	11,006	17,195	420	53	5,113	252
Febrero	-	5,808	999	197	14,032	115	9,686	11,258	17,838	473	54	5,064	255
Marzo	-	5,751	1,005	188	14,247	119	10,120	11,296	17,909	471	55	4,849	254
Abril	-	5,848	982	193	14,233	116	10,976	11,194	17,873	484	50	4,944	255
Mayo	-	5,957	969	190	14,188	115	11,128	11,475	17,915	491	54	4,868	253
Junio	-	5,928	911	186	14,188	114	11,125	11,617	17,992	543	52	4,848	254
Julio	-	5,936	910	186	14,508	113	11,233	11,146	18,053	545	51	4,940	253
Agosto	-	5,931	926	185	14,443	113	11,303	11,002	17,948	558	51	4,941	252
Septiembre	10	5,986	933	184	14,530	113	11,270	11,026	17,755	360	51	4,933	251
Octubre	12	5,907	928	176	14,846	112	10,915	11,156	18,119	283	50	4,916	259
Noviembre	13	5,882	945	180	15,161	112	11,000	11,157	18,211	272	50	4,885	264
Diciembre	12	6,048	943	180	14,077	112	11,072	11,144	18,019	280	50	4,799	271

Cuadro 17.1 , continuación

Mes	Villa Mella	Zona Franca 6 de noviembre	Zona Franca Bahía de Maimon	Zona Franca Industrial del Norte	Zona Franca Industrial de Sur	Zona Franca Industrial Emimar	Zona Franca Industrial SAG	Zona Franca Industrial y de Servicios Norte Infiesto	Zona Franca La Herradura Industrial Park	Zona Franca Intercontinental	Zona Franca Jobo Industrial	Zonas Francas Especiales	Operadoras
Enero	265	75	110	5	21	1,954	186	9	13	41	22	25,889	2,553
Febrero	259	77	108	5	18	1,929	185	9	13	43	39	26,226	2,553
Marzo	261	73	105	5	14	1,866	185	9	14	42	40	26,276	2,553
Abril	250	75	92	5	12	1,963	174	9	14	42	43	26,079	2,553
Mayo	259	75	91	5	12	1,985	175	9	14	40	47	27,034	2,553
Junio	253	63	91	5	10	2,045	180	9	13	40	48	27,088	2,553
Julio	269	66	91	7	8	2,098	178	9	12	42	51	26,868	2,553
Agosto	276	70	91	7	8	2,092	173	9	10	42	54	26,951	2,553
Septiembre	273	69	100	7	6	2,025	150	9	14	43	61	26,766	2,553
Octubre	285	65	99	7	22	1,943	170	9	15	36	57	28,536	2,553
Noviembre	300	58	97	7	34	1,923	168	9	16	31	55	29,553	2,553
Diciembre	299	51	100	7	36	2,040	172	9	16	27	55	29,865	2,628

Fuente: Consejo Nacional de Zonas Francas de Exportación (CNZFE). Informe mensual

Nota: Parques nuevos, RIOSUR, Los Candelones y Parque Industrial Elva María

1 Santiago-Janico, cambio de nombre a Ecopark Industrial Free Zone

Cuadro 17.2

REPÚBLICA DOMINICANA: Empleo de las empresas de Zonas Francas por mes, según tipo de actividad, 2017  
(Número de empleados)

Mes	Total	Alimentos	Artesanías	Artículos de caucho	Artículos de plástico	Artículos deportivos, recreativos y afines	Azúcares y artículos de confitería	Bebidas alcohólicas	Call Centers	Calzados y sus componentes	Cartón, impresos y papelería	Elaboración de combustibles	Comercializadoras	Confecciones y textiles	Construcción y materiales de construcción	Dulces confiterías	Elaboración de envases
Enero	152,365	165	42	30	755	1,009	62	482	16,931	15,056	1,456	16	513	37,894	397	47	137
Febrero	153,673	168	42	40	833	974	60	492	16,916	14,862	1,457	16	521	38,384	381	42	135
Marzo	154,950	159	33	30	849	986	59	473	17,373	14,766	1,509	16	520	39,031	391	39	138
Abril	157,874	149	29	30	870	985	57	473	17,429	14,849	1,493	16	534	40,475	392	41	138
Mayo	160,092	157	105	30	874	979	56	475	18,274	14,834	1,546	16	537	40,741	402	46	129
Junio	160,724	144	156	28	888	968	58	474	18,289	14,848	1,525	16	530	40,482	405	48	126
Julio	161,052	143	106	30	966	984	59	474	18,011	14,356	1,508	18	562	40,899	383	47	130
Agosto	161,451	142	35	32	937	980	61	475	18,226	14,435	1,546	20	612	40,635	378	48	130
Septiembre	160,525	146	35	30	992	1,004	59	485	17,975	14,017	1,525	16	546	40,194	375	45	132
Octubre	162,955	194	32	30	1,045	994	65	491	19,372	14,039	1,571	10	502	40,455	369	47	126
Noviembre	164,296	195	32	30	1,068	986	71	486	20,056	13,957	1,572	10	432	40,635	369	49	122
Diciembre	165,723	195	32	30	1,113	999	71	510	20,177	13,806	1,615	10	487	40,864	370	50	122

Cuadro 17.2, continuación

Mes	Fabricación de vehículos	Joyería	Madera y sus manufacturas	Materiales e Instrumentos diversos	Metales y sus manufacturas	Muebles	Pieles y sus manufacturas	Productos agroindustriales	Productos eléctricos y electrónicos	Productos médicos y farmacéuticos	Productos químicos	Productos sintéticos	Reciclaje y clasificación	Servicios	Servicios de Logística	Tabaco y sus derivados	Operadoras
Enero	17	2,772	353	26	469	34	842	5,433	9,015	21,248	1,257	105	2,225	5,992	764	24,268	2,553
Febrero	17	2,802	358	26	480	31	853	5,645	9,063	21,066	1,321	105	2,351	6,010	766	24,903	2,553
Marzo	16	2,656	350	27	509	32	832	5,676	9,332	21,141	1,169	93	2,379	6,075	749	24,989	2,553
Abril	14	2,546	348	31	500	32	849	5,449	9,703	21,574	1,315	94	2,316	6,233	745	25,612	2,553
Mayo	13	2,560	352	32	474	32	852	5,731	9,967	21,856	1,398	110	2,259	6,165	786	25,751	2,553
Junio	11	2,573	355	32	472	32	863	5,751	10,093	21,920	1,555	98	2,240	6,150	777	26,264	2,553
Julio	13	2,558	347	31	482	31	858	5,471	9,722	22,081	1,645	98	2,511	6,467	780	26,728	2,553
Agosto	13	2,556	365	31	485	31	885	5,391	9,762	22,629	1,819	99	2,480	6,433	775	26,452	2,553
Septiembre	11	2,732	362	27	502	31	896	5,254	9,801	22,579	1,737	120	2,442	6,475	783	26,644	2,553
Octubre	15	2,787	380	22	523	31	892	5,511	10,087	22,693	1,766	114	2,449	6,330	944	26,516	2,553
Noviembre	21	2,895	391	23	583	31	874	5,704	10,319	22,477	1,792	110	2,492	6,162	1,244	26,555	2,553
Diciembre	41	2,877	391	23	595	31	901	5,776	10,424	22,666	1,818	110	2,454	6,019	1,246	27,272	2,628

Fuente: Consejo Nacional de Zonas Francas de Exportación (CNZFE). Informe mensual





## 18 Mercado cambiario

Estadísticas Económicas 2018



Cuadro 18.01

REPÚBLICA DOMINICANA: Tasa de cambio promedio del dólar estadounidense por mercado, según mes , 2017  
(RD\$ por US\$)

Mes	Mercado oficial		Mercado privado		Mercado extrabancario	
	Compra	Venta	Compra	Venta	Compra	Venta
<b>Promedio anual</b>	<b>47.44</b>	<b>47.53</b>	<b>47.43</b>	<b>47.56</b>	<b>47.54</b>	<b>47.59</b>
Enero	46.69	46.78	46.69	46.79	46.74	46.78
Febrero	47.02	47.13	47.02	47.15	47.09	47.15
Marzo	47.21	47.32	47.22	47.35	47.30	47.35
Abril	47.28	47.40	47.28	47.40	47.33	47.38
Mayo	47.34	47.44	47.32	47.46	47.40	47.43
Junio	47.41	47.50	47.40	47.53	47.47	47.51
Julio	47.44	47.54	47.44	47.57	47.51	47.55
Agosto	47.48	47.58	47.48	47.61	47.58	47.63
Septiembre	47.62	47.72	47.61	47.77	47.77	47.83
Octubre	47.73	47.83	47.74	47.88	47.91	47.97
Noviembre	47.88	47.97	47.88	48.02	48.03	48.08
Diciembre	48.11	48.20	48.12	48.25	48.30	48.37

Fuente: Registros administrativos, Mercado cambiario, Banco Central de la República Dominicana (BCRD)

Nota: Cifras de mercado oficial se refieren al mercado spot, las del mercado privado a las entidades financieras, y el extrabancario a las agencias de cambio





## 19 Balanza de pagos

Estadísticas Económicas 2018



**Cuadro 19.1**  
 REPÚBLICA DOMINICANA: Balanza de pagos por trimestres según concepto, 2017  
 (en millones de US\$)

Conceptos	2017*						
	Enero-marzo	Abril-junio	Enero-junio	Julio-septiembre	Enero-septiembre	Octubre-diciembre	Enero-diciembre
<b>1. Cuenta corriente</b>	<b>410.9</b>	<b>6.3</b>	<b>417.2</b>	<b>-103.5</b>	<b>313.7</b>	<b>-478.8</b>	<b>-165.1</b>
<b>1.1 Balanza de bienes y servicios</b>	<b>-227.8</b>	<b>-406.3</b>	<b>-634.1</b>	<b>-700.8</b>	<b>-1,334.9</b>	<b>-962.4</b>	<b>-2,297.3</b>
1.1.1 Balanza de bienes	-1,779.3	-1,734.1	-3,513.4	-1,910.2	-5,423.6	-2,156.0	-7,579.6
<b>Exportaciones</b>	<b>2,401.3</b>	<b>2,611.9</b>	<b>5,013.2</b>	<b>2,463.4</b>	<b>7,476.6</b>	<b>2,644.1</b>	<b>10,120.7</b>
Nacionales	1,078.0	1,158.6	2,236.6	1,018.0	3,254.6	1,171.4	4,426.0
Zonas Francas	1,323.3	1,453.3	2,776.6	1,445.4	4,222.0	1,472.7	5,694.7
<b>Importaciones</b>	<b>4,180.6</b>	<b>4,346.0</b>	<b>8,526.6</b>	<b>4,373.6</b>	<b>12,900.2</b>	<b>4,800.1</b>	<b>17,700.3</b>
Nacionales	3,262.2	3,432.7	6,694.9	3,437.8	10,132.7	3,823.0	13,955.7
Zonas Francas	918.4	913.3	1,831.7	935.8	2,767.5	977.1	3,744.6
<b>1.1.2 Balanza de servicios</b>	<b>1,551.5</b>	<b>1,327.8</b>	<b>2,879.3</b>	<b>1,209.4</b>	<b>4,088.7</b>	<b>1,193.6</b>	<b>5,282.3</b>
<b>Crédito</b>	<b>2,365.1</b>	<b>2,193.4</b>	<b>4,558.5</b>	<b>2,128.4</b>	<b>6,686.9</b>	<b>2,104.2</b>	<b>8,791.1</b>
Viajes	1,976.9	1,788.8	3,765.7	1,723.8	5,489.5	1,688.0	7,177.5
Servicios de manufactura sobre insumos físicos pertenecientes a terceros	12.5	15.1	27.6	16.4	44.0	13.9	57.9
Otros	375.7	389.5	765.2	388.2	1,153.4	402.3	1,555.7
<b>Débito</b>	<b>813.6</b>	<b>865.6</b>	<b>1,679.2</b>	<b>919.0</b>	<b>2,598.2</b>	<b>910.6</b>	<b>3,508.8</b>
Fletes	268.5	266.8	535.3	269.5	804.8	323.9	1,128.7
Otros	545.1	598.8	1,143.9	649.5	1,793.4	586.7	2,380.1
<b>1.2 Ingreso primario</b>	<b>-771.0</b>	<b>-954.0</b>	<b>-1,725.0</b>	<b>-821.6</b>	<b>-2,546.6</b>	<b>-942.1</b>	<b>-3,488.7</b>
Remuneración de empleados	28.6	21.2	49.8	22.1	71.9	20.9	92.8
Crédito	66.7	66.5	133.2	66.3	199.5	66.5	266.0
Débito	38.1	45.3	83.4	44.2	127.6	45.6	173.2
<b>Renta de la inversión</b>	<b>-799.6</b>	<b>-975.2</b>	<b>-1,774.8</b>	<b>-843.7</b>	<b>-2,618.5</b>	<b>-963.0</b>	<b>-3,581.5</b>
De la Inversión Extranjera Directa (IED)	-568.6	-729.2	-1,297.8	-605.8	-1,903.6	-728.6	-2,632.2
Crédito	0.0	0.0	0.0	0.0	0.0	0.0	0.0
Débito	568.6	729.2	1,297.8	605.8	1,903.6	728.6	2,632.2
De la inversión de cartera	-234.4	-220.5	-454.9	-247.0	-701.9	-205.0	-906.9
Crédito	3.9	4.0	7.9	1.6	9.5	0.1	9.6
Débito	238.3	224.5	462.8	248.6	711.4	205.1	916.5
De otra inversión	3.4	-25.5	-22.1	9.1	-13.0	-29.4	-42.4
Crédito	70.8	65.2	136.0	60.0	196.0	57.2	253.2
Débito	67.4	90.7	158.1	50.9	209.0	86.6	295.6

Cuadro 19.1, continuación

Conceptos	2017*						
	Enero-marzo	Abril-junio	Enero-junio	Julio-septiembre	Enero-septiembre	Octubre-diciembre	Enero-diciembre
<b>1.3 Ingresos secundarios</b>	<b>1,409.7</b>	<b>1,366.6</b>	<b>2,776.3</b>	<b>1,418.9</b>	<b>4,195.2</b>	<b>1,425.7</b>	<b>5,620.9</b>
<b>Crédito</b>	<b>1,642.2</b>	<b>1,616.6</b>	<b>3,258.8</b>	<b>1,663.6</b>	<b>4,922.4</b>	<b>1,684.8</b>	<b>6,607.2</b>
Remesas familiares	1,455.0	1,453.5	2,908.5	1,506.8	4,415.3	1,496.5	5,911.8
Otras transferencias	187.2	163.1	350.3	156.8	507.1	188.3	695.4
<b>Débito</b>	<b>232.5</b>	<b>250.0</b>	<b>482.5</b>	<b>244.7</b>	<b>727.2</b>	<b>259.1</b>	<b>986.3</b>
Remesas familiares	105.9	116.9	222.8	115.4	338.2	123.6	461.8
Otras transferencias	<b>126.6</b>	<b>133.1</b>	<b>259.7</b>	<b>129.3</b>	<b>389.0</b>	<b>135.5</b>	<b>524.5</b>
<b>2. Cuenta de capital<sup>1</sup></b>	0.0	0.0	0.0	0.0	0.0	0.0	0.0
<b>3. Préstamo / Endeudamiento neto (3=1+2)<sup>2</sup></b>	410.9	6.3	417.2	-103.5	313.7	-478.8	-165.1
<b>4. Cuenta financiera</b>	-481.4	194.6	-286.8	-546.0	-832.8	-990.0	-1,822.8
Inversión directa	-712.1	-614.3	-1,326.4	-585.0	-1,911.4	-1,658.6	-3,570.0
Inversión de Cartera	-1,088.5	-620.7	-1,709.2	8.7	-1,700.5	-216.7	-1,917.2
Deuda público y privada, mediana y LP (neto)	116.9	257.2	374.1	526.8	900.9	369.7	1,270.6
Deuda Público y Privada Corto Plazo (neto)	504.2	709.7	1,213.9	-484.0	729.9	-163.6	566.3
Moneda y Depósitos	<b>468.2</b>	<b>245.9</b>	<b>714.1</b>	<b>-74.3</b>	<b>639.8</b>	<b>649.0</b>	<b>1,288.8</b>
Otros <sup>2</sup>	<b>229.9</b>	<b>216.8</b>	<b>446.7</b>	<b>61.8</b>	<b>508.5</b>	<b>30.2</b>	<b>538.7</b>
<b>5. Saldo</b>	-70.5	200.9	130.4	-649.5	-519.1	-1,468.8	-1,987.9
<b>6. Errores y omisiones</b>	-483.3	243.0	-240.3	-781.0	-1,021.3	92.8	-928.5
<b>7. Financiamiento</b>	409.0	54.7	463.7	-338.5	125.2	604.0	729.2
Activos de Reservas	409.4	55.1	464.5	-338.2	126.3	604.4	730.7
Uso del crédito y Préstamos del FMI <sup>3</sup>	0.0	0.0	0.0	0.0	0.0	0.0	0.0
Transferencias (condonación de deudas)	0.4	0.4	0.8	0.3	1.1	0.4	1.5
Otra inversión-pasivos <sup>4</sup>	0.0	0.0	0.0	0.0	0.0	0.0	0.0

Fuente: Registros administrativos, Sector externo, Departamento Internacional, subdirección de Balanzas de Pago, Banco Central de la República Dominicana (BCRD)

\*: Cifras sujetas a rectificación

1 : Excluye componentes clasificados como financiamiento en el grupo V. Según la sexta Versión del Manual de Balanza de pagos, en la cuenta de capital sólo se registran los vencimientos corrientes y en atrasos condonados, correspondientes a deudas con acreedores oficiales (bilaterales/multilaterales), los cuales en términos de registro forman parte del financiamiento

2: Incluye créditos comerciales y otros capitales

3: A partir de 2009 incluye el uso del crédito del (FMI) (desembolsos y amortizaciones) por parte del Gobierno

4: Incluye giros sobre nuevos préstamos y reembolsos anticipados-préstamos

Notas: En las cifras de deuda pública, la suma de los trimestres, no necesariamente coincide con los acumulados por diferencias en aspectos metodológicos





## 20 Mercado Laboral

Estadísticas Económicas 2018



Cuadro 20.1

REPÚBLICA DOMINICANA: Población económicamente activa y desempleo, por semestre, según grupos de edad quinquenales, 2016\*

Grupos quinquenales de edad	2016					
	Primer semestre			Segundo semestre		
	PEA	Desempleo	Tasa de desempleo	PEA	Desempleo	Tasa de desempleo
<b>Total</b>	<b>4,915,763</b>	<b>652,643</b>	<b>13.28</b>	<b>4,915,470</b>	<b>662,583</b>	<b>13.48</b>
10-14	21,110	1,835	8.69	19,012	3,975	20.91
15-19	289,871	104,789	36.15	284,855	101,790	35.73
20-24	697,009	188,419	27.03	651,119	155,212	23.84
25-29	616,113	94,784	15.38	620,054	106,795	17.22
30-34	593,880	55,842	9.40	646,943	75,905	11.73
35-39	561,966	58,677	10.44	602,034	63,401	10.53
40-44	541,548	49,864	9.21	518,979	47,581	9.17
45-49	440,282	35,429	8.05	454,848	36,119	7.94
50-54	437,147	25,696	5.88	420,856	34,333	8.16
55-59	246,276	16,531	6.71	282,651	14,636	5.18
60 en adelante	470,561	20,777	4.42	414,119	22,836	5.51

Fuente: Encuesta Nacional de Fuerza de Trabajo (ENFT) con población ajustada por zona y regiones, Banco Central de la República Dominicana.

Población Económicamente Activa (PEA): Personas de diez años o más que laboraban o estaban dispuestas a laborar durante la semana previa a la ENFT

Desempleo: Personas de diez años o más que no laboraron durante la semana anterior a la ENFT, pero que estaban dispuestas a trabajar.

\*Cifras preliminares

Cuadro 20.2

REPÚBLICA DOMINICANA: Población económicamente activa y desempleo, por semestre, según sexo, 2016\*

Sexo	2016					
	Primer semestre			Segundo semestre		
	PEA	Desempleados	Tasa de desempleo %	PEA	Desempleados	Tasa de desempleo
<b>Total</b>	<b>4,915,763</b>	<b>652,643</b>	<b>13.28</b>	<b>4,915,470</b>	<b>662,583</b>	<b>13.48</b>
Hombres	2,876,286	244,246	8.49	2,820,368	232,493	8.24
Mujeres	2,039,477	408,397	20.02	2,095,102	430,090	20.53

Fuente: Encuesta Nacional de Fuerza de Trabajo (ENFT) con población ajustada por zona y regiones, Banco Central de la República Dominicana.

Población Económicamente Activa (PEA): Personas de diez años o más que laboraban o estaban dispuestas a laborar durante la semana previa a la ENFT

Desempleo: Personas de diez años o más que no laboraron durante la semana anterior a la ENFT, pero que estaban dispuestas a trabajar.

\*Cifras preliminares

Cuadro 20.3

REPÚBLICA DOMINICANA: Población económicamente activa y desempleo, por semestre, según rama de actividad económica, 2016

División de actividad económica	2016					
	Primer semestre			Segundo semestre		
	PEA	Desempleo	Tasa de desempleo	PEA	Desempleo	Tasa de desempleo
<b>Total</b>	<b>4,915,763</b>	<b>652,643</b>	<b>13.28</b>	<b>4,915,470</b>	<b>662,583</b>	<b>13.48</b>
Agricultura y ganadería	414,027	8,806	2.13	396,270	11,477	2.90
Explotación de minas y canteras	12,840	1,646	12.82	5,228	738	14.12
Industrias manufactureras	486,651	50,573	10.39	488,507	75,242	15.40
Electricidad, gas y agua	31,680	3,022	9.54	42,354	2,918	6.89
Construcción	292,611	12,736	4.35	307,824	22,306	7.25
Comercio al por mayor y menor	1,029,919	81,588	7.92	1,011,113	78,198	7.73
Hoteles, bares y restaurantes	332,909	40,110	12.05	330,841	43,174	13.05
Transporte y comunicaciones	326,247	20,820	6.38	338,652	20,483	6.05
Intermediación financiera y seguros	124,669	6,231	5.00	111,510	3,719	3.34
Administración pública y defensa	232,650	16,996	7.31	256,529	11,769	4.59
Otros servicios	1,374,813	153,368	11.16	1,364,330	130,247	9.55
Población sin rama de actividad <sup>1</sup>	256,747	256,747	-	262,312	262,312	-

Fuente: Encuesta Nacional de Fuerza de Trabajo (ENFT) con población ajustada por zona y regiones, Banco Central de la República Dominicana.

Población Económicamente Activa (PEA): Personas de diez años o más que laboraban o estaban dispuestas a laborar, durante la semana previa a la ENFT.

Desempleo: Personas de 10 años o más que no laboraron durante la semana anterior a la ENFT, pero que estaban dispuestas a trabajar.

Edad en años cumplidos al momento del levantamiento de la ENFT.

División de Actividad Económica de acuerdo a la Clasificación Internacional Industrial Uniforme, Rev.3, a nivel de secciones.

<sup>1</sup>Incluye la Población desocupada que busca trabajo por primera vez

\* Cifras preliminares

Cuadro 20.4

REPÚBLICA DOMINICANA: Población económicamente activa y desempleo, por semestre, según rama de ocupación, 2016

Rama de la ocupación	2016					
	Primer semestre			Segundo semestre		
	PEA	Desempleo	Tasa de desempleo	PEA	Desempleo	Tasa de desempleo
<b>Total</b>	<b>4,915,763</b>	<b>652,643</b>	<b>13.28</b>	<b>4,915,470</b>	<b>662,583</b>	<b>13.48</b>
Fuerzas Armadas	43,418	3,120	7.19	42,664	123	0.29
Miembros del Poder Ejecutivo y de los cuerpos legislativos y personal directivo de la administración pública	3,026.0	0.0	0.00	6,251.0	1,141.0	18.25
Directores de empresas	63,733	4,671	7.33	59,497	236	0.40
Gerentes de empresas	69,214	5,568	8.04	66,547	2,021	3.04
Profesionales de las ciencias físicas, químicas y matemáticas y de la ingeniería	68,679	1,289	1.88	43,356	2,989	6.89
Profesionales de las ciencias biológicas, la medicina y la salud	72,730	4,881	6.71	57,643	4,379	7.60
Profesionales de la enseñanza	143,827	3,304	2.30	155,580	3,461	2.22
Otros profesionales científicos e intelectuales	135,407	3,798	2.80	152,838	3,638	2.38
Técnicos y profesionales de nivel medio de las ciencias físicas y químicas, la ingeniería y afines	69,083	5,991	8.67	70,934	10,049	14.17
Técnicos y profesionales de nivel medio de las ciencias biológicas, la medicina y la salud	28,535	3,489	12.23	30,797	705	2.29
Maestros e instructores de nivel medio	32,935	5,657	17.18	29,444	3,517	11.94

Cuadro 20.4, continuación

Rama de la ocupación	2016					
	Primer semestre			Segundo semestre		
	PEA	Desempleo	Tasa de desempleo	PEA	Desempleo	Tasa de desempleo
Otros técnicos y profesionales de nivel medio	227,380	22,477	9.89	266,009	29,608	11.13
Oficinistas	143,900	27,210	18.91	138,583	18,553	13.39
Empleados en trato directo con el público	283,504	48,641	17.16	280,010	56,594	20.21
Trabajadores de los servicios personales y de los servicios de protección y seguridad	487,248	43,504	8.93	443,063	35,094	7.92
Modelos, vendedores y demostradores	481,144	32,764	6.81	444,420	32,662	7.35
Agricultores y trabajadores calificados de explotaciones agropecuarias, forestales y pesqueras con destino al mercado	246,302	1,979	0.80	238,466	6,346	2.66
Oficiales y operarios de las industrias extractivas y de la construcción	201,660	6,653	3.30	231,143	12,635	5.47
Oficiales y operarios de la metalurgia, la construcción mecánicas y afines	213,085	8,649	4.06	230,424	10,602	4.60
Mecánicos de precisión, artesanos, operarios de las artes gráficas y afines	35,132	2,842	8.09	29,885	4,221	14.12
Otros oficiales, operarios y artesanos de artes mecánicas y de otros oficios	154,901	5,098	3.29	147,039	10,841	7.37
Operadores de instalaciones fijas y afines	14,267	1,260	8.83	8,435	0	0.00
Operadores de máquinas y montadores	104,838	18,992	18.12	121,261	26,877	22.16
Conductores de vehículos y operadores de equipos pesados móviles	286,596	7,868	2.75	291,766	9,720	3.33
Trabajadores no calificados de ventas y servicios	726,890	95,968	13.20	762,483	87,616	11.49
Peones agropecuarios, forestales, pesqueros y afines	151,450	4,812	3.18	157,096	5,767	3.67
Peones de la minería, la construcción, la industria manufacturera y el transporte	170,132	25,411	14.94	147,524	20,876	14.15
Población sin rama de ocupación	256,747	256,747	-	262,312	262,312	-

Fuente: Encuesta Nacional de Fuerza de Trabajo (ENFT) con población ajustada por zona y regiones, Banco Central de la República Dominicana.

Población Económicamente Activa (PEA): Personas de 10 años o más que laboraban o estaban dispuestas a laborar, durante la semana previa a la ENFT.

Desempleo: Personas de 10 años o más que no laboraron durante la semana anterior a la ENFT, pero que estaban dispuestas a trabajar.

La división de las ocupaciones está de acuerdo con la Clasificación Internacional de las Ocupaciones (CIUO), 1998.

\*Cifras preliminares.

Cuadro 20.5

REPÚBLICA DOMINICANA: Población económicamente activa y desempleo, por semestre, según nivel de educación, 2016\*

Nivel de educación	2016					
	Primer semestre			Segundo semestre		
	PEA	Desempleo	Tasa de desempleo	PEA	Desempleo	Tasa de desempleo
<b>Total</b>	<b>4,915,763</b>	<b>652,643</b>	<b>13.28</b>	<b>4,915,470</b>	<b>662,583</b>	<b>13.48</b>
Primario <sup>1</sup>	1,654,304	185,949	11.24	1,623,322	171,201	10.55
Secundario <sup>2</sup>	1,783,278	298,120	16.72	1,876,971	341,233	18.18
Universitario <sup>3</sup>	1,236,112	151,303	12.24	1,183,101	129,078	10.91
Ninguno	242,069	17,271	7.13	232,076	21,071	10.91

Fuente: Encuesta Nacional de Fuerza de Trabajo (ENFT) con población ajustada por zona y regiones, Banco Central de la República Dominicana.

Población Económicamente Activa (PEA): Personas de diez años o más que laboraban o estaban dispuestos a laborar, durante la semana previa a la ENFT.

Desempleo: Personas de diez años o más que no laboraron durante la semana anterior a la ENFT, pero que estaban dispuestas a trabajar.

<sup>1</sup>Primario: incluye pre-primario

<sup>2</sup>Secundario: incluye vocacional

<sup>3</sup>Universitario: incluye post universitario

\*Cifras preliminares

Cuadro 20.6

REPÚBLICA DOMINICANA: Empleo por semestre y sexo, según rango de ingresos, 2016

Rango de ingresos	2016			
	Primer semestre		Segundo semestre	
	Hombres	Mujeres	Hombres	Mujeres
<b>Total</b>	<b>2,597,197</b>	<b>1,594,381</b>	<b>2,563,159</b>	<b>1,630,877</b>
0.01 a 2,000.00	658,783	304,134	677,699	270,423
2,000.01 a 3,000.00	161,753	139,150	146,912	112,276
3,000.01 a 4,000.00	120,376	114,129	120,787	110,585
4,000.01 a 5,000.00	166,323	106,251	148,048	119,972
5,000.01 a 6,000.00	143,066	96,973	141,345	115,811
6,000.01 a 8,000.00	246,008	163,593	192,336	186,494
8,000.01 a 12,000.00	330,751	211,875	364,940	229,498
12,000.01 a 16,000.00	237,566	126,671	226,831	114,947
16,000.01 a 20,000.00	170,070	71,009	164,664	107,109
20,000.01 a 30,000.00	143,270	99,730	158,670	102,400
30,000.01 a 40,000.00	75,592	78,543	84,039	72,142
Más de 40,000	143,639	82,323	136,888	89,220

Fuente: Encuesta Nacional de Fuerza de Trabajo (ENFT) con población ajustada por zona y regiones, Banco Central de la República Dominicana.  
\*Cifras preliminares



## 21 Sistema de previsión social

Estadísticas Económicas 2018





Cuadro 21.1

REPÚBLICA DOMINICANA: Recaudación del sistema previsional por subsistema, según mes, 2017  
(en RD\$)

Mes	Total	Recaudaciones mensuales						Sin información
		Subtotal AFP	Sub-Total reparto individualizado	Ministerio de Hacienda	Autoseguro del IDSS	Operación SIPEN	Fondo de Solidaridad Social	
<b>Total</b>	<b>46,562,586,159</b>	<b>35,728,080,040</b>	<b>7,118,740,441</b>	<b>1,149,400,969</b>	<b>170,464,195</b>	<b>321,087,816</b>	<b>1,834,811,932</b>	<b>240,000,766</b>
Enero	3,566,590,842	2,690,404,150	602,148,197	89,357,761	8,325,425	24,176,911	138,154,298	14,024,099
Febrero	3,653,372,277	2,774,071,264	582,265,819	94,911,536	13,255,751	25,127,056	143,583,307	20,157,544
Marzo	3,671,499,066	2,797,543,251	585,057,096	86,108,047	13,590,608	25,274,533	144,425,580	19,499,951
Abril	3,713,083,817	2,820,201,834	585,157,815	101,237,607	15,351,253	25,656,700	146,609,477	18,869,132
Mayo	3,902,478,786	3,005,128,035	584,220,435	95,707,507	14,874,719	26,942,486	153,956,653	21,648,953
Junio	3,899,040,556	3,019,885,434	567,511,324	95,490,454	14,876,509	27,047,363	154,560,712	19,668,760
Julio	3,939,557,730	3,036,302,572	594,844,517	92,686,770	14,541,646	27,084,881	154,775,236	19,322,107
Agosto	3,914,281,844	3,063,054,286	538,772,564	95,237,678	14,765,180	27,112,249	154,931,833	20,408,055
Septiembre	3,988,037,162	3,066,479,915	600,959,272	99,247,165	15,234,887	27,655,908	158,037,026	20,422,988
Octubre	3,908,957,670	2,976,829,738	620,149,259	96,203,506	14,893,153	26,977,763	154,161,718	19,742,534
Noviembre	4,094,410,039	3,142,740,878	625,476,715	100,300,491	15,270,334	28,245,363	161,405,517	20,970,740
Diciembre	4,311,276,371	3,335,438,684	632,177,427	102,912,448	15,484,730	29,786,603	170,210,574	25,265,904

Fuente: Estadística Previsional, Superintendencia de Pensiones (SIPEN).

AFP: Aseguradora de Fondos de Pensiones.

Nota: Datos a diciembre de cada año.

\* Cifras preliminares.

Cuadro 21.2

REPÚBLICA DOMINICANA: Rentabilidad de los fondos del sistema previsional por administradoras, según mes, 2017

Mes	Rentabilidad de fondos (en %)							
	Popular	Reservas	Romana	Scotia Crecer	Siembra	Promedio de las AFP	Sistema de Reparto <sup>1</sup>	Solidaridad Social
Enero	9.97	9.86	9.95	9.95	10.02	9.95	11.45	10.83
Febrero	9.80	9.77	9.83	9.84	9.90	9.83	11.40	10.72
Marzo	9.74	9.65	9.67	9.80	9.84	9.74	11.35	10.60
Abril	9.63	9.51	9.66	9.68	9.61	9.62	11.25	10.31
Mayo	9.64	9.51	9.66	9.70	9.68	9.64	11.24	10.32
Junio	9.57	9.45	9.63	9.65	9.57	9.58	11.23	10.25
Julio	9.58	9.49	9.77	9.67	9.54	9.61	11.25	10.22
Agosto	9.86	9.77	9.99	9.87	10.00	9.90	11.38	10.66
Septiembre	9.72	9.67	9.88	9.81	9.90	9.79	11.36	10.60
Octubre	10.06	10.12	10.28	10.12	10.35	10.19	11.61	11.11
Noviembre	10.23	10.32	10.90	10.15	10.84	10.49	11.62	11.44
Diciembre	10.61	10.85	10.76	10.47	11.48	10.83	11.71	12.06

Fuente: Estadística Previsional, Superintendencia de Pensiones (SIPEN).

1: Incluye fondos del Banco Central, Banco de Reservas y el Instituto Nacional de Bienestar Magisterial, INABIMA.

\* Cifras preliminares.

**Cuadro 21.3**

REPÚBLICA DOMINICANA: Cotizantes de las administradoras de fondos de pensiones, según administradora, 2017

Administradora de fondos de pensiones	Número de cotizantes	Participación (%)
<b>Total</b>	<b>1,837,104</b>	<b>100.00</b>
<b>Sub-Total</b>	<b>83,501</b>	<b>4.55</b>
Ministerio de Hacienda	37,202	2.03
Sin individualizar	46,299	2.52
<b>Sub-total reparto individualizado</b>	<b>95,891</b>	<b>5.22</b>
Banco de Reservas	1,958	0.11
Banco Central	619	0.03
INABIMA	93,314	5.08
<b>Sub-total AFP</b>	<b>1,657,712</b>	<b>90.24</b>
JMMB-BDI	366	0.02
Atlántico	16,482	0.90
Popular	536,628	29.21
Reservas	261,582	14.24
Romana	14,565	0.79
Scotia Crecer	483,723	26.33
Siembra	344,366	18.75

Fuente: Estadística Previsional, Superintendencia de Pensiones (SIPEN).

Nota: Datos a diciembre de cada año.

\* Cifras preliminares.

**Cuadro 21.4**

REPÚBLICA DOMINICANA: Recaudación, según proceso de individualización, 2017

Administradora de fondos de pensiones	(RD\$)	Participación (%)
<b>Total</b>	<b>4,311,276,370.84</b>	<b>100.00</b>
<b>Sub-total</b>	<b>975,837,687.03</b>	<b>22.63</b>
Ministerio de Hacienda	102,912,448.00	2.39
Reparto Individualizado	632,177,427.36	14.66
Operación Sipen	29,786,603.42	0.69
Fondo de Solidaridad Social	170,210,574.17	3.95
IDSS	15,484,730.22	0.36
Sin información	25,265,903.86	0.59
<b>Sub-total AFP</b>	<b>3,335,438,683.81</b>	<b>77.37</b>
JMMB-BDI	1,833,082.69	0.04
Atlántico	21,749,350.89	0.50
Popular	1,173,954,067.25	27.23
Reservas	554,981,782.28	12.87
Romana	27,131,466.59	0.63
Scotia Crecer	856,389,117.53	19.86
Siembra	699,399,816.58	16.22

Fuente: Estadística Previsional, Superintendencia de Pensiones (SIPEN).

Nota: Datos a diciembre de cada año.

\* Cifras preliminares.

**Cuadro 21.5**

REPÚBLICA DOMINICANA: Salario mínimo cotizable en RD\$ por sexo, según mes, 2017

Meses	Sexo		Promedio
	Hombres	Mujeres	
Enero	20,230	21,385	<b>20,746</b>
Febrero	20,159	21,081	<b>20,574</b>
Marzo	21,005	22,004	<b>21,448</b>
Abril	19,924	21,211	<b>20,498</b>
Mayo	20,047	21,445	<b>20,666</b>
Junio	20,401	21,698	<b>20,975</b>
Julio	20,479	21,563	<b>20,959</b>
Agosto	20,389	21,524	<b>20,889</b>
Septiembre	20,814	22,223	<b>21,436</b>
Octubre	20,784	22,191	<b>21,407</b>
Noviembre	20,875	22,410	<b>21,556</b>
Diciembre	21,735	23,133	<b>22,356</b>

Fuente: Estadística Previsional, Superintendencia de Pensiones (SIPEN).

Nota: Datos a diciembre de cada año.

\* Cifras preliminares.

Cuadro 21.6

REPÚBLICA DOMINICANA: Afiliados de las administradoras de fondos de pensiones, según administradora, 2017

Administradora de fondos de pensiones	Número de Afiliados	Participación (%)
<b>Total</b>	<b>3,703,355</b>	<b>100.00</b>
<b>Sub-Total</b>	<b>109,778</b>	<b>2.96</b>
Ministerio de Hacienda	109,778	2.96
Sin individualizar		
<b>Sub-total reparto individualizado</b>	<b>114,425</b>	<b>3.09</b>
Banco de Reservas	2,549	0.07
Banco Central	1,488	0.04
INABIMA	110,388	2.98
<b>Sub-total AFP</b>	<b>3,479,152</b>	<b>93.95</b>
JMMB-BDI	446	0.01
Atlántico	29,656	0.80
Popular	1,095,976	29.59
Reservas	472,524	12.76
Romana	28,035	0.76
Scotia Crecer	1,112,798	30.05
Siembra	739,717	19.97

Fuente: Estadística Previsional, Superintendencia de Pensiones (SIPEN).

Nota: Datos a diciembre de cada año.

\* Cifras preliminares.

Cuadro 21.7

REPÚBLICA DOMINICANA: Pensiones otorgadas por causa, según mes, 2017

Mes	Total	Discapacidad	Sobrevivencia
<b>Total</b>	<b>154,178</b>	<b>71,363</b>	<b>82,815</b>
Enero	12,110	5,635	6,475
Febrero	12,229	5,694	6,535
Marzo	12,381	5,764	6,617
Abril	12,499	5,809	6,690
Mayo	12,654	5,904	6,750
Junio	12,801	5,945	6,856
Julio	12,945	5,994	6,951
Agosto	13,066	6,052	7,014
Septiembre	13,197	6,084	7,113
Octubre	13,290	6,110	7,180
Noviembre	13,453	6,171	7,282
Diciembre	13,553	6,201	7,352

Fuente: Estadística previsional, Superintendencia de Pensiones (SIPEN).

\* Cifras preliminares.





## 22 Sistema de Seguridad social

Estadísticas Económicas 2018



Cuadro 22.1

REPÚBLICA DOMINICANA: Régimen contributivo, cápitas dispersadas y monto dispersado por tipo de afiliado, según mes de dispersión, 2017

Mes	Número de cápitas dispersadas por mes				Total del monto dispersado en RD\$			
	Total	Titulares	Dependientes directos	Dependientes adicionales	Total	Titulares	Dependientes directos	Dependientes adicionales
Enero	<b>3,700,190</b>	1,675,458	1,831,931	192,801	3,384,617,722.7	1,532,625,397.50	1,675,626,234.55	176,366,090.67
Febrero	<b>3,732,647</b>	1,681,428	1,857,649	193,570	3,414,279,193.7	1,537,961,616.24	1,699,248,446.40	177,069,131.01
Marzo	<b>3,756,107</b>	1,693,702	1,868,129	194,276	3,435,811,229.3	1,549,313,789.85	1,708,782,866.47	177,714,572.97
Abril	<b>3,833,000</b>	1,739,586	1,894,567	198,847	3,506,149,038.9	1,591,289,098.23	1,732,963,526.48	181,896,414.15
Mayo	<b>3,874,914</b>	1,765,821	1,909,504	199,589	3,544,504,875.8	1,615,293,300.60	1,746,635,699.33	182,575,875.90
Junio	<b>3,884,876</b>	1,755,368	1,929,320	200,188	3,553,264,864.9	1,605,730,300.47	1,764,410,668.38	183,123,896.01
Julio	<b>3,935,142</b>	1,783,146	1,950,042	201,954	3,599,591,016.2	1,631,127,213.46	1,783,724,519.45	184,739,283.30
Agosto	<b>3,917,246</b>	1,769,349	1,947,790	200,107	3,583,248,532.4	1,618,519,280.40	1,781,679,924.80	183,049,327.23
Septiembre	<b>3,944,455</b>	1,777,670	1,964,947	201,838	3,608,126,829.7	1,626,136,806.99	1,797,357,088.17	184,632,934.53
Octubre	<b>3,939,935</b>	1,776,069	1,960,091	203,775	3,604,038,654.7	1,624,672,303.55	1,792,961,289.85	186,405,061.26
Noviembre	<b>3,976,360</b>	1,791,177	1,980,008	205,175	3,999,771,407.1	1,810,943,986.33	2,001,141,537.79	187,685,883.00
Diciembre	<b>4,020,299</b>	1,819,118	1,995,239	205,942	4,071,959,946.9	1,842,904,598.96	2,020,547,955.68	208,507,392.26

Fuente: Superintendencia de Salud y Riesgos Laborales (SISALRIL).

\* Cifras preliminares.

Cuadro 22.2

REPÚBLICA DOMINICANA: Régimen contributivo, cápitas y monto dispersado durante y posterior al mes de dispersión, por tipo de afiliación, según mes de cobertura y categoría de Administradora de Riesgos de Salud, 2017 (en RD\$)

Mes	Total de cápitas dispersadas			Titulares			Dependientes			Adicionales		
	Total	Dispersada en el mes de cobertura	Dispersada en fecha posterior a la fecha de cobertura	Total	Dispersada en el mes de cobertura	Dispersada en fecha posterior a la fecha de cobertura	Total	Dispersada en el mes de cobertura	Dispersada en fecha posterior a la fecha de cobertura	Total	Dispersada en el mes de cobertura	Dispersada en fecha posterior a la fecha de cobertura
Enero	<b>3,705,088</b>	3,597,940	107,148	1,672,481	1,627,381	45,100	1,839,407	1,779,693	59,714	193,200	190,866	2,334
Febrero	<b>3,724,025</b>	3,624,775	99,250	1,679,537	1,635,045	44,492	1,850,659	1,798,251	52,408	193,829	191,479	2,350
Marzo	<b>3,748,631</b>	3,651,710	96,921	1,688,580	1,647,039	41,541	1,864,715	1,812,528	52,187	195,336	192,143	3,193
Abril	<b>3,828,591</b>	3,729,129	99,462	1,743,024	1,696,353	46,671	1,887,853	1,837,171	50,682	197,714	195,605	2,109
Mayo	<b>3,866,354</b>	3,776,203	90,151	1,758,368	1,720,375	37,993	1,908,231	1,858,330	49,901	199,755	197,498	2,257
Junio	<b>3,893,710</b>	3,792,898	100,812	1,763,642	1,719,845	43,797	1,929,512	1,874,905	54,607	200,556	198,148	2,408
Julio	<b>3,915,946</b>	3,827,602	88,344	1,771,749	1,734,652	37,097	1,942,803	1,893,626	49,177	201,394	199,324	2,070
Agosto	<b>3,930,058</b>	3,827,586	102,472	1,774,946	1,731,093	43,853	1,954,937	1,898,635	56,302	200,175	197,858	2,317
Septiembre	<b>3,937,305</b>	3,836,680	100,625	1,776,952	1,732,636	44,316	1,958,510	1,904,815	53,695	201,843	199,229	2,614
Octubre	<b>3,945,222</b>	3,841,663	103,559	1,776,401	1,732,763	43,638	1,965,170	1,907,872	57,298	203,651	201,028	2,623
Noviembre	<b>3,970,414</b>	3,867,733	102,681	1,793,000	1,744,392	48,608	1,973,304	1,921,174	52,130	204,110	202,167	1,943
Diciembre	<b>3,989,781</b>	3,902,592	87,189	1,805,615	1,766,077	39,538	1,978,730	1,932,996	45,734	205,436	203,519	1,917

Fuente: Superintendencia de Salud y Riesgos Laborales (SISALRIL).

\* Cifras preliminares.

**Cuadro 22.3**

REPÚBLICA DOMINICANA: Población afiliada al régimen subsidiado por tipo de afiliación y sexo del afiliado, según mes, 2017  
(en RD\$)

Mes	Régimen subsidiado			Hombres			Mujeres		
	Total	Titulares	Dependientes	Total	Titulares	Dependientes	Total	Titulares	Dependientes
Enero	<b>3,336,777.00</b>	2,167,858.00	1,168,919.00	1,569,262.00	956,561.00	612,701.00	1,767,515.00	1,211,297.00	556,218.00
Febrero	<b>3,386,786.00</b>	2,221,842.00	1,164,944.00	1,598,470.00	987,874.00	610,596.00	1,788,316.00	1,233,968.00	554,348.00
Marzo	<b>3,365,104.00</b>	2,212,804.00	1,152,300.00	1,582,223.00	978,752.00	603,471.00	1,782,881.00	1,234,052.00	548,829.00
Abril	<b>3,337,092.00</b>	2,194,609.00	1,142,483.00	1,565,917.00	968,083.00	597,834.00	1,771,175.00	1,226,526.00	544,649.00
Mayo	<b>3,319,679.00</b>	2,184,110.00	1,135,569.00	1,555,480.00	961,201.00	594,279.00	1,764,199.00	1,222,909.00	541,290.00
Junio	<b>3,318,030.00</b>	2,186,488.00	1,131,542.00	1,553,987.00	961,855.00	592,132.00	1,764,043.00	1,224,633.00	539,410.00
Julio	<b>3,299,421.00</b>	2,173,440.00	1,125,981.00	1,544,702.00	955,543.00	589,159.00	1,754,719.00	1,217,897.00	536,822.00
Agosto	<b>3,301,368.00</b>	2,179,154.00	1,122,214.00	1,546,546.00	959,344.00	587,202.00	1,754,822.00	1,219,810.00	535,012.00
Septiembre	<b>3,435,610.00</b>	2,311,011.00	1,124,599.00	1,620,696.00	1,032,548.00	588,148.00	1,814,914.00	1,278,463.00	536,451.00
Octubre	<b>3,470,343.00</b>	2,354,827.00	1,115,516.00	1,638,062.00	1,054,655.00	583,407.00	1,832,281.00	1,300,172.00	532,109.00
Noviembre	<b>3,540,931.00</b>	2,426,895.00	1,114,036.00	1,674,650.00	1,092,103.00	582,547.00	1,866,281.00	1,334,792.00	531,489.00
Diciembre	<b>3,546,688.00</b>	2,428,212.00	1,118,476.00	1,677,875.00	1,093,168.00	584,707.00	1,868,813.00	1,335,044.00	533,769.00

Fuente: Superintendencia de Salud y Riesgos Laborales (SISALRIL)

**Cuadro 22.4**

REPÚBLICA DOMINICANA: Programas de subsidios sociales por número de beneficiarios y montos otorgados, según tipo de programa, 2017  
(en millones de RD\$)

Programas solidaridad	Beneficiarios	Monto otorgado
<b>Total subsidios<sup>1</sup></b>	-	<b>14,610.9</b>
Comer es Primero	840,522	7,966.9
Incentivo a la Asistencia Escolar	235,564	705.0
Suplemento Alimenticio - Envejecientes	92,752	399.1
Incentivo a la Educación Superior	25,439	152.4
Bonogás hogar	970,171	2,529.0
Bonogás chofer	14,852	604.9
Incentivo a la policía preventiva	17,267	172.0
Bonoluz	468,785	2,081.5

Fuente: Administradora de Subsidios Sociales (ADESS).

Nota: Datos a diciembre de cada año.

<sup>1</sup>No se totalizan los beneficiarios por la reincidencia de los mismos en diferentes tipos de programas.

\* Cifras preliminares.



Cuadro 22.5

REPÚBLICA DOMINICANA: Población afiliada en el Seguro Familiar de Salud, por tipo de régimen y sexo del afiliado, según mes de cobertura, 2017  
(en RD\$)

Mes	Seguro Familiar de Salud			Régimen Subsidiado			Régimen Contributivo		
	Total	Hombres	Mujeres	Total	Hombres	Mujeres	Total	Hombres	Mujeres
Enero	6,934,717	3,382,964	3,551,753	3,336,777	1,569,262	1,767,515	3,597,940	1,813,702	1,784,238
Febrero	7,011,561	3,425,445	3,586,116	3,386,786	1,598,470	1,788,316	3,624,775	1,826,975	1,797,800
Marzo	7,016,814	3,422,006	3,594,808	3,365,104	1,582,223	1,782,881	3,651,710	1,839,783	1,811,927
Abril	7,066,221	3,454,302	3,611,919	3,337,092	1,565,917	1,771,175	3,729,129	1,888,385	1,840,744
Mayo	7,095,882	3,471,145	3,624,737	3,319,679	1,555,480	1,764,199	3,776,203	1,915,665	1,860,538
Junio	7,110,928	3,477,635	3,633,293	3,318,030	1,553,987	1,764,043	3,792,898	1,923,648	1,869,250
Julio	7,127,023	3,486,154	3,640,869	3,299,421	1,544,702	1,754,719	3,827,602	1,941,452	1,886,150
Agosto	7,128,954	3,487,634	3,641,320	3,301,368	1,546,546	1,754,822	3,827,586	1,941,088	1,886,498
Septiembre	7,272,290	3,566,492	3,705,798	3,435,610	1,620,696	1,814,914	3,836,680	1,945,796	1,890,884
Octubre	7,312,006	3,584,019	3,727,987	3,470,343	1,638,062	1,832,281	3,841,663	1,945,957	1,895,706
Noviembre	7,408,664	3,632,755	3,775,909	3,540,931	1,674,650	1,866,281	3,867,733	1,958,105	1,909,628
Diciembre	7,449,280	3,655,041	3,794,239	3,546,688	1,677,875	1,868,813	3,902,592	1,977,166	1,925,426

Fuente: Superintendencia de Salud y Riesgos Laborales (SISALRIL).  
\* Cifras preliminares.

Cuadro 22.6

REPÚBLICA DOMINICANA: Población afiliada al régimen contributivo, por sexo y tipo de afiliación, según mes de cobertura, 2017  
(en RD\$)

Mes	Total				Hombres				Mujeres			
	Total	Titulares	Dependientes Directos	Dependientes Adicionales	Total	Titulares	Dependientes Directos	Dependientes Adicionales	Total	Titulares	Dependientes Directos	Dependientes Adicionales
Enero	3,597,940	1,627,381	1,779,693	190,866	1,813,702	940,042	813,489	60,171	1,784,238	687,339	966,204	130,695
Febrero	3,624,775	1,635,045	1,798,251	191,479	1,826,975	944,003	822,571	60,401	1,797,800	691,042	975,680	131,078
Marzo	3,651,710	1,647,039	1,812,528	192,143	1,839,783	949,973	829,266	60,544	1,811,927	697,066	983,262	131,599
Abril	3,729,129	1,696,353	1,837,171	195,605	1,888,385	986,167	840,544	61,674	1,840,744	710,186	996,627	133,931
Mayo	3,776,203	1,720,375	1,858,330	197,498	1,915,665	1,003,291	850,065	62,309	1,860,538	717,084	1,008,265	135,189
Junio	3,792,898	1,719,845	1,874,905	198,148	1,923,648	1,003,983	857,351	62,314	1,869,250	715,862	1,017,554	135,834
Julio	3,827,602	1,734,652	1,893,626	199,324	1,941,452	1,013,417	865,360	62,675	1,886,150	721,235	1,028,266	136,649
Agosto	3,827,586	1,731,093	1,898,635	197,858	1,941,088	1,011,870	867,052	62,166	1,886,498	719,223	1,031,583	135,692
Septiembre	3,836,680	1,732,636	1,904,815	199,229	1,945,796	1,014,046	869,116	62,634	1,890,884	718,590	1,035,699	136,595
Octubre	3,841,663	1,732,763	1,907,872	201,028	1,945,957	1,012,272	870,361	63,324	1,895,706	720,491	1,037,511	137,704
Noviembre	3,867,733	1,744,392	1,921,174	202,167	1,958,105	1,018,303	876,249	63,553	1,909,628	726,089	1,044,925	138,614
Diciembre	3,902,592	1,766,077	1,932,996	203,519	1,977,166	1,031,680	881,411	64,075	1,925,426	734,397	1,051,585	139,444

Fuente: Superintendencia de Salud y Riesgos Laborales (SISALRIL).  
\* Cifras preliminares.

Cuadro 22.7

REPÚBLICA DOMINICANA: Población afiliada al régimen subsidiado, por sexo y tipo de afiliación, según mes de cobertura, 2017  
(en RD\$)

Mes	Régimen Subsidiado			Hombres			Mujeres		
	Total	Titulares	Dependientes Directos	Total	Titulares	Dependientes Directos	Total	Titulares	Dependientes Directos
Enero	3,336,777	2,167,858	1,168,919	1,569,262	956,561	612,701	1,767,515	1,211,297	556,218
Febrero	3,386,786	2,221,842	1,164,944	1,598,470	987,874	610,596	1,788,316	1,233,968	554,348
Marzo	3,365,104	2,212,804	1,152,300	1,582,223	978,752	603,471	1,782,881	1,234,052	548,829
Abril	3,337,092	2,194,609	1,142,483	1,565,917	968,083	597,834	1,771,175	1,226,526	544,649
Mayo	3,319,679	2,184,110	1,135,569	1,555,480	961,201	594,279	1,764,199	1,222,909	541,290
Junio	3,318,030	2,186,488	1,131,542	1,553,987	961,855	592,132	1,764,043	1,224,633	539,410
Julio	3,299,421	2,173,440	1,125,981	1,544,702	955,543	589,159	1,754,719	1,217,897	536,822
Agosto	3,301,368	2,179,154	1,122,214	1,546,546	959,344	587,202	1,754,822	1,219,810	535,012
Septiembre	3,435,610	2,311,011	1,124,599	1,620,696	1,032,548	588,148	1,814,914	1,278,463	536,451
Octubre	3,470,343	2,354,827	1,115,516	1,638,062	1,054,655	583,407	1,832,281	1,300,172	532,109
Noviembre	3,540,931	2,426,895	1,114,036	1,674,650	1,092,103	582,547	1,866,281	1,334,792	531,489
Diciembre	3,546,688	2,428,212	1,118,476	1,677,875	1,093,168	584,707	1,868,813	1,335,044	533,769

Fuente: Superintendencia de Salud y Riesgos Laborales (SISALRIL).

\* Cifras preliminares.