

Tu municipio en cifras



ISSN 2518-2153
Julio 2019

Municipio: Dajabón

| | |
|--------------------------|-------------------------|
| Región | Cibao Noroeste |
| Provincia | Dajabón |
| Distritos municipales | Cañongo (D.M.) |
| Superficie | 261 hab/Km ² |
| Densidad de la población | 108 hab/Km ² |
| Ley de creación | Ley 40c del 09-06-1845 |



Demografía

Población del municipio por sexo, según distritos municipales, año 2010

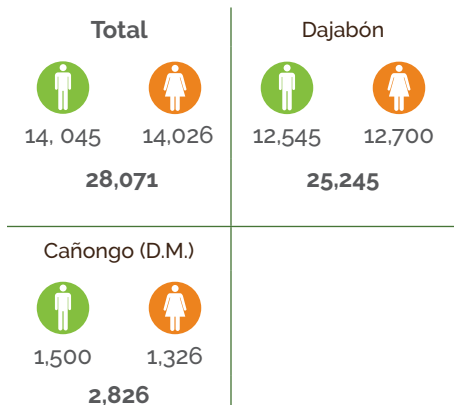

Fuente: IX Censo Nacional de Población y Vivienda 2010, ONE.

Pirámide estimada y proyectada de la población, municipio Dajabón, 2019

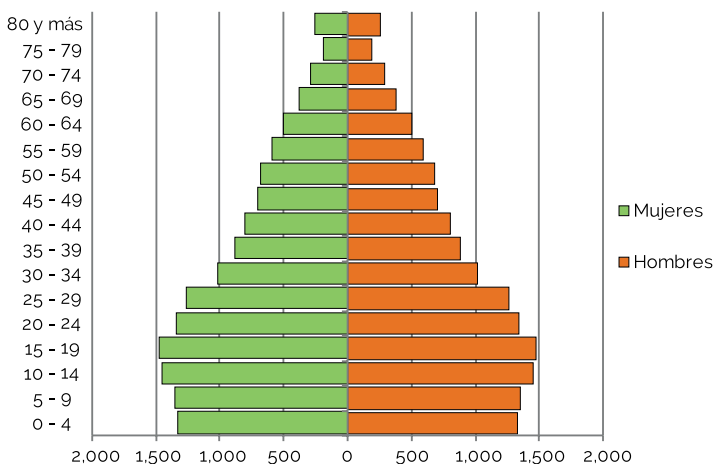

Fuente: Estimaciones y Proyecciones Nacionales de Población 2019, ONE.

Clima



Fuente: Datos de temperatura y precipitaciones, Oficina Nacional de Meteorología, 2018.

Indicadores censales año 2010



Fuente: IX Censo Nacional de Población y Vivienda 2010, ONE.

Comercio exterior

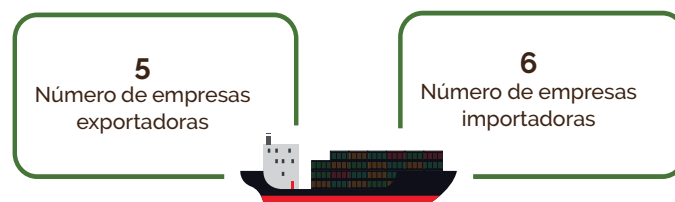

Fuentes: Perfil de Empresas Exportadoras e Importadoras de la República Dominicana 2015-2017, ONE. Directorio de Empresas y Establecimientos 2016 y 2017, ONE.Exterior.

Estadísticas vitales

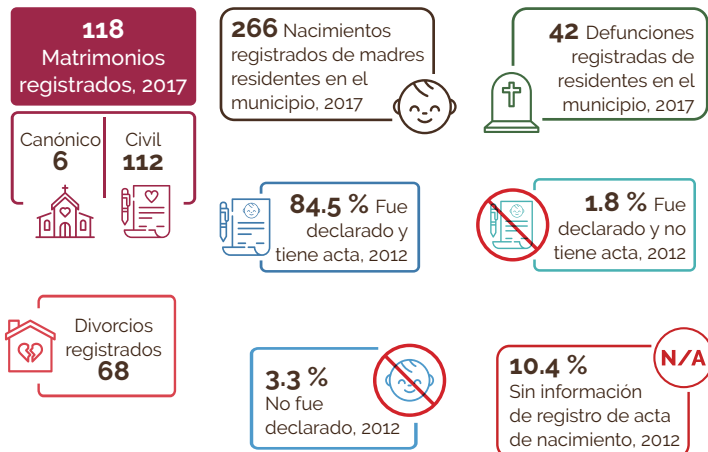

Fuentes: Estadísticas Vitales 2017, ONE. Base de datos SIUBEN ESH-2012, certificada septiembre 2018, SIUBEN.

Calidad y condiciones de vida

Indicadores de condiciones de vida, año 2010

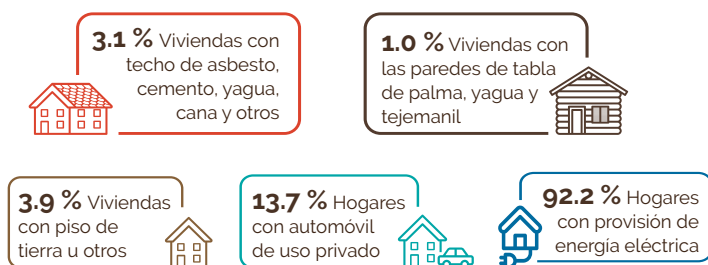

Déficit habitacional

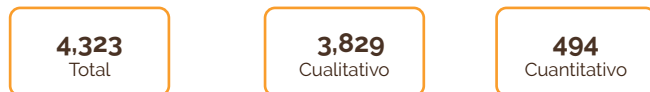

Fuente: IX Censo Nacional de Población y Vivienda 2010, ONE.

Tecnología y medios de comunicación

Indicadores tecnológicos

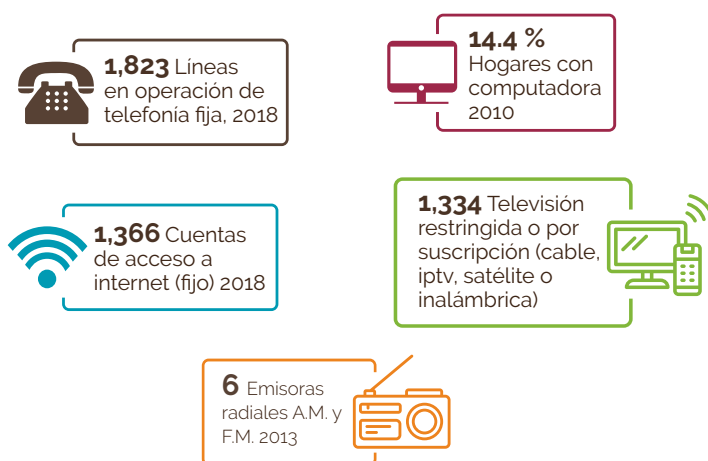

Fuentes: IX Censo Nacional de Población y Vivienda 2010, ONE. Listado de Emisoras A.M. y F.M. (2013) e Indicadores Estadísticos Semestrales 2018, del Instituto Dominicano de las Telecomunicaciones (INDOTEL).

Economía y empleo

Indicadores económicos

| Indicadores | Total |
|--|--------|
| Cantidad de parceleros/as de los asentamientos campesinos, 2009 | 1,221 |
| Superficie de las parcelas de asentamientos campesinos, en tarea, 2009 | 74,585 |
| Cantidad de concesiones de explotación minera, febrero 2015 | 0 |
| Cantidad de empleados/as de empresas de zonas francas y zonas francas especiales, 2014 | 0 |
| Índice de feminización de la plantilla zona franca 2014* | 0.0 |
| Cantidad de hoteles, 2018 | 7 |
| Cantidad de habitaciones en los hoteles, 2018 | 100 |
| Cantidad de colmado, 2014-2015 | 461 |

Fuentes: Relación de Establecimientos de Alojamiento Hoteleros, Ministerio de Turismo. Registro Nacional de Establecimientos (RNE) 2014-2015, ONE. Boletín Estadístico de Zonas Francas, Consejo Nacional de Zonas Francas y Exportación. Relación de Asentamientos Campesinos, Instituto Agrario Dominicano.

Estructura del mercado laboral por sexo, año 2010

| Indicadores | Total | Sexo | |
|---------------------------------------|---------------|---------|---------|
| | | Hombres | Mujeres |
| Población en edad de trabajar (PET) | 22,497 | 11,246 | 11,251 |
| Población económicamente activa (PEA) | 9,904 | 6,361 | 3,543 |
| Población ocupada | 9,179 | 5,881 | 3,298 |
| Población desocupada | 725 | 480 | 245 |
| Población inactiva | 12,298 | 4,706 | 7,592 |
| Tasa global de participación | 44.0% | 56.6% | 31.5% |
| Tasa de ocupación | 40.8% | 52.3% | 29.3% |
| Tasa de desempleo | 7.3% | 7.5% | 6.9% |

Fuente: IX Censo Nacional de Población y Vivienda 2010, ONE.

Empleadores formales

Empleo generado según principal actividad económica del municipio

| Actividad | Total establecimientos | Total empleados |
|--|------------------------|-----------------|
| Actividades artísticas, de entretenimiento y recreativas | 83 | 6,225 |
| Comercio al por mayor y al por menor; reparación de vehículos automotores y motocicletas | 54 | 72,306 |
| Actividades financieras y de seguros | 14 | 343 |
| Industrias manufactureras | 13 | 352 |
| Demás actividades económicas | 56 | 839 |

Fuente: Directorio de Empresas y Establecimientos (DEE) 2017, ONE.

Rango de empleo

| Rango | Total establecimientos |
|--------------|------------------------|
| De 1 a 9 | 89 |
| De 10 a 29 | 22 |
| De 30 a 49 | 8 |
| De 50 a 99 | 3 |
| De 100 a 249 | 5 |
| 250 o más | 1 |
| En blanco* | 92 |

Fuente: Directorio de Empresas y Establecimientos, (DEE) 2017, ONE.

Nota (*): En blanco hace referencia a aquellas empresas que no especificaron su rango de empleo.

Cantidad de establecimientos, según su condición, 2017



Fuente: Registro Nacional de Establecimientos (RNE) 2017, ONE.

Educación

Indicadores educativos



Fuentes: IX Censo Nacional de Población y Vivienda 2010, ONE. Listado de Planta Física año lectivo 2016-2017, Ministerio de Educación (MINERD).

Evolución estudiantil: Número de estudiantes matriculados por año (2012-2017)

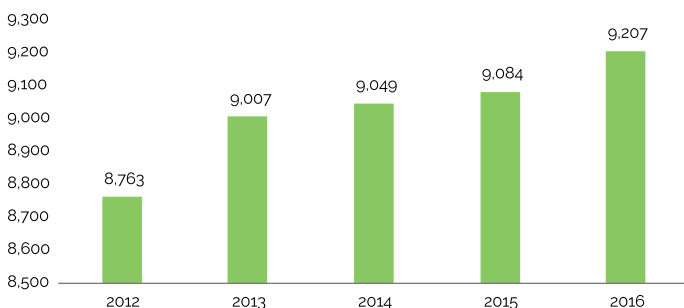

Fuente: Anuario de Estadísticas Educativas, Ministerio de Educación.

Población de 5 años y más por sexo, según el nivel de instrucción alcanzado o terminado, año 2010

| Nivel de instrucción alcanzado | Total | Sexo | |
|--------------------------------|---------------|---------------|---------------|
| | | Hombres | Mujeres |
| Total | 25,389 | 12,699 | 12,690 |
| Nunca asistió a la escuela | 2,261 | 1,241 | 1,020 |
| Pre-primaria | 1,171 | 623 | 548 |
| Primaria o Básica | 12,562 | 6,591 | 5,971 |
| Secundaria o Media | 6,753 | 3,228 | 3,525 |
| Universitaria o Superior | 2,642 | 1,016 | 1,626 |

Fuente: IX Censo Nacional de Población y Vivienda 2010, ONE.

Estudiantes matriculados por sector, según el nivel año 2012-2013

| Nivel | Total | Sector | | |
|------------------|--------------|--------------|------------|-------------|
| | | Público | Privado | Semioficial |
| Total | 9,207 | 7,825 | 558 | 824 |
| Inicial | 1,123 | 549 | 455 | 119 |
| Básica | 4,094 | 3,627 | 103 | 364 |
| Media | 3,084 | 2,863 | - | 221 |
| Educ. de Adultos | 906 | 786 | - | 120 |

Fuente: Anuario de Estadísticas Educativas, Año Lectivo 2016-2017, Ministerio de Educación. (-): No hay estudiantes matriculados.

Género

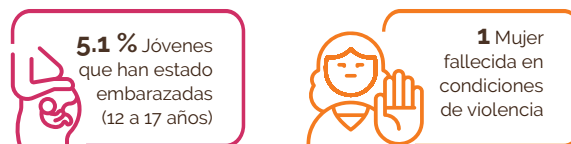

Fuentes: Base de datos SIUBEN ESH-2012, certificada septiembre 2018. Registros administrativos de la Oficina de Estadísticas y Cartografía de la Policía Nacional.

Seguridad ciudadana

Cantidad de actos violentos

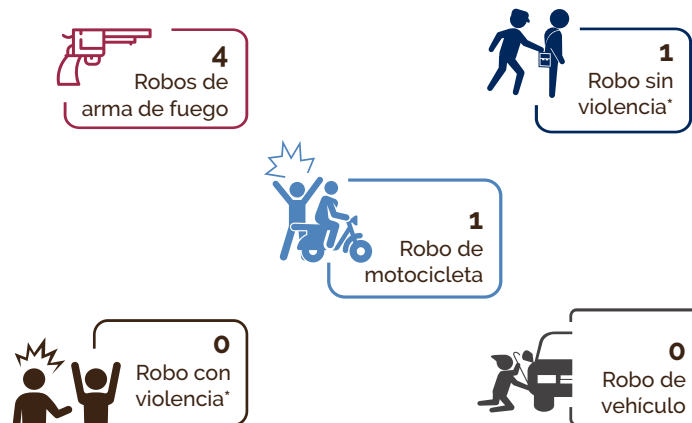

Fuente: Registros administrativos de la Policía Nacional, 2017. *Solo incluye robo de vehículos en los cuales hubo acto violento y no violento.

Muertes accidentales y violentas

Muertes accidentales y violentas por tipo de muerte, según sexo, año 2014



Fuente: Anuario de Estadísticas de Muertes Accidentales y Violentas 2017, ONE. NOTA: * Este total incluye dos (2) casos registrados sin la identificación de su sexo.

Salud

Indicadores de salud

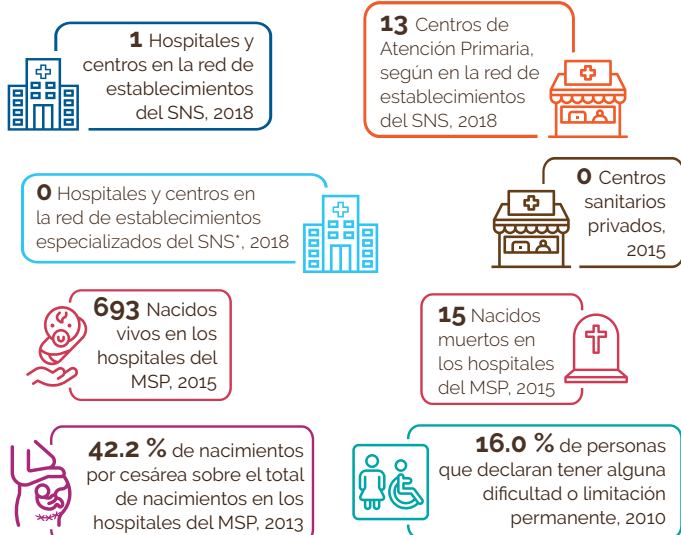

Fuentes: Dirección General de Estadísticas de Salud (DIES), Ministerio de Salud Pública (MSP). Reportes de los Servicios Regionales de Salud, con base a formularios de producción de servicios 67-A. Servicio Nacional de Salud. IX Censo Nacional de Población y Vivienda 2010, ONE.

Notas: Los centros de salud privados no corresponden a la red de establecimientos del Servicio Nacional de Salud ni sus expresiones territoriales. Para centros sanitarios de Salud públicos fueron sumados los centros de salud de los 2 niveles de atención: primer nivel y nivel complementario. Los hospitales pueden ser tanto centros de salud generales como centros de salud especializados; por tanto, el total de hospitales ya contiene el número de centros especializados.

Centros sanitarios privados incluye los centros administrados por ONG's, instituciones privadas y SEMMA, no incluye clínicas privadas. *Servicio Nacional de Salud.

Población de 16 años y más, según enfermedad declarada

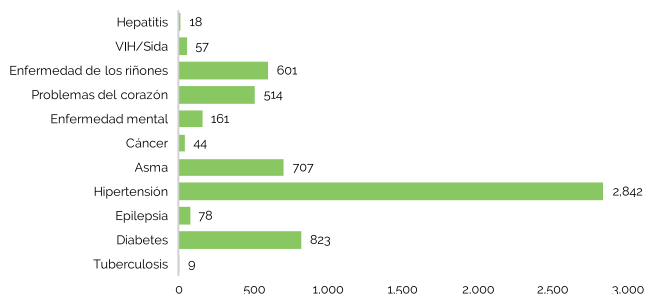

Fuente: Base de datos SIUBEN ESH-2012, certificada septiembre 2018.

Programas sociales

Número de beneficiarios del Programa Solidaridad, según componentes, municipio Dajabón, 2017*

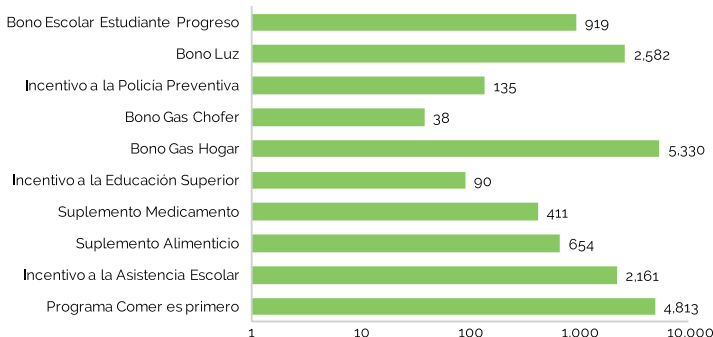

Fuente: Mapa de subsidios 2014-2017, Administradora de Subsidios Sociales (ADESS).

Participación política y social

Indicadores electorales

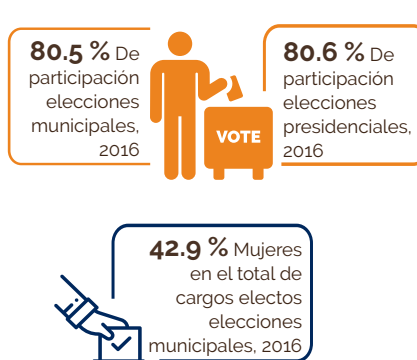

Fuente: Resultados Electorales. Junta Central Electoral (JCE) 2016.

Medio ambiente

Indicadores ambientales

En el municipio de Dajabón, el Ministerio de Medio Ambiente y Recursos Naturales identifica tres áreas protegidas: Refugio de Vida Silvestre Laguna Saladilla, Refugio de Vida Silvestre Río Chacuey y Reserva Forestal Cayuco.



Fuente: IX Censo Nacional de Población y Vivienda 2010, ONE.

Disposición final de la basura

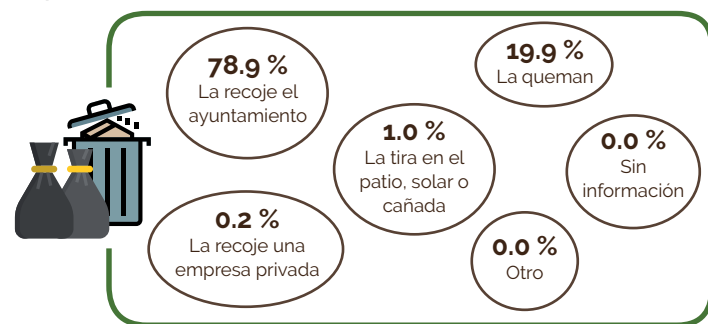

Fuente: Base de datos SIUBEN ESH-2012, certificada septiembre 2018.

Contaminación

Porcentaje de hogares cercanos a focos de peligro

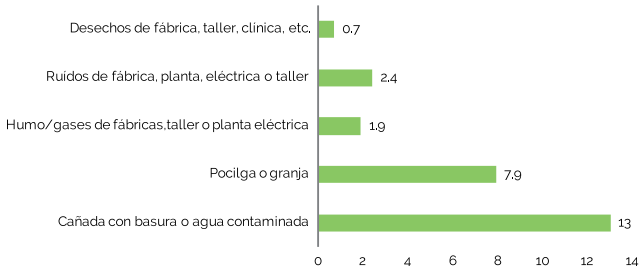

Fuente: Base de datos SIUBEN ESH-2012, certificada septiembre 2018.