

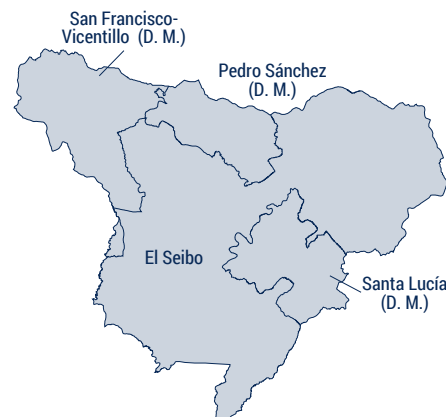

Municipio: El Seibo

Región	Yuma
Provincia	El Seibo
Distritos municipales	Pedro Sánchez San Francisco-Vicentillo Santa Lucía
Superficie	1,344 km ²
Densidad poblacional	50 hab/km ²
Ley de creación	Ley 40c del 9-6-1845



Demografía

Población del municipio por sexo, según distritos municipales, año 2010

Total	El Seibo		Pedro Sánchez (D.M)	
36,276	30,591	24,787	21,498	2,377
66,867	46,285	4,245		

San Francisco-Vicentillo (D.M)		Santa Lucía (D.M)	
2,586	2,009	6,526	5,216
4,595	11,742		

Fuente: IX Censo Nacional de Población y Vivienda 2010, ONE.

Pirámide estimada y proyectada de la población, municipio El Seibo, 2020

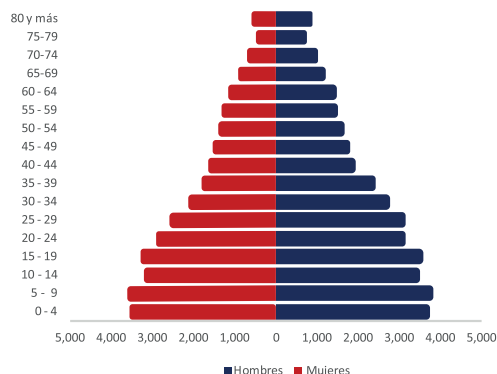

Fuente: Estimaciones y Proyecciones Nacionales de Población 1950-2100, 2014. ONE.

Clima



Fuente: Datos de temperatura y precipitaciones, Oficina Nacional de Meteorología, 2020.

Indicadores censales año 2010

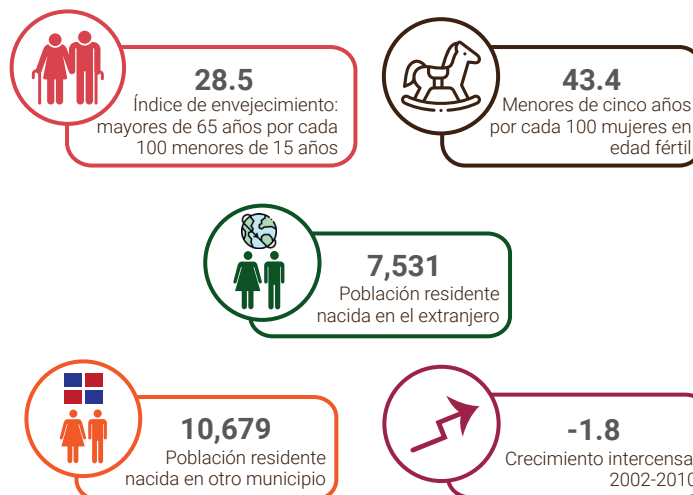

Fuente: IX Censo Nacional de Población y Vivienda 2010, ONE.

Género



Nota: Los datos contemplan a los hogares empadronados en el Tercer Estudio Socioeconómico de Hogares 2018 (3-ESH 2018). La base de datos del SIUBEN cubre las áreas en prioridad I y II del Mapa de Pobreza del MEPEYD y los residentes en bolsones de pobreza del país, la cual actualmente abarca el 60.5% de la población nacional. Fuentes: Base de datos 3ESH-2018 SIUBEN, certificada a Septiembre 2021. Registros administrativos de la Oficina de Estadísticas y Cartografía de la Policía Nacional.

Estadísticas vitales

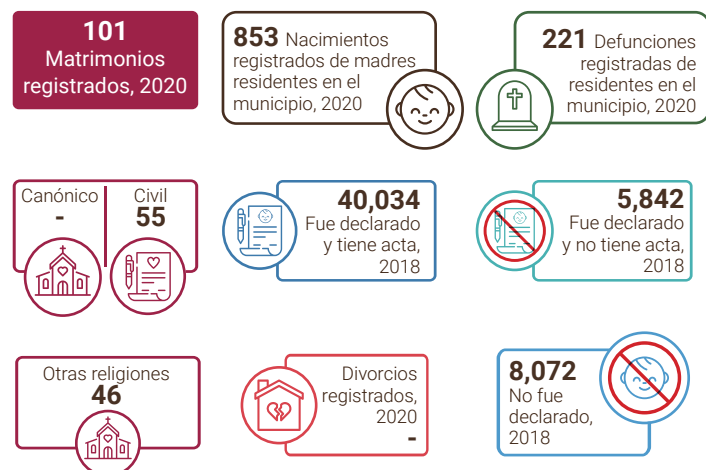

Notas: Los datos sobre registro de acta de nacimientos contemplan a los hogares empadronados en el Tercer Estudio Socioeconómico de Hogares 2018 (3-ESH 2018) del SIUBEN. La base de datos del SIUBEN cubre las áreas en prioridad I y II del Mapa de Pobreza del MEPyD y los residentes en bolsones de pobreza del país, la cual actualmente abarca el 60.5% de la población nacional.
 -: No contiene datos.
 Fuentes: Estadísticas Vitales 2020, ONE. Base de datos 3ESH-2018 SIUBEN, certificada a septiembre 2021.

Calidad y condiciones de vida

Indicadores de condiciones de vida, año 2010

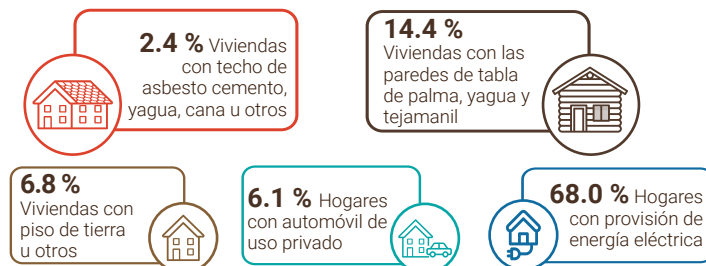

Déficit habitacional (viviendas)



Fuente: IX Censo Nacional de Población y Vivienda 2010, ONE.

Tecnología y medios de comunicación

Indicadores tecnológicos

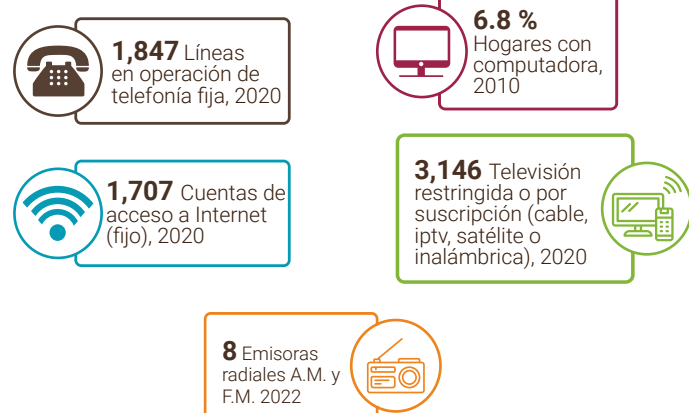

Notas: Los casos de las líneas en operación de telefonía fija, de las cuentas de acceso a Internet y de la Televisión restringida o por suscripción, corresponden a enero-junio del año 2020. Incluye solo líneas de telefonía fija tradicional. No incluye líneas de telefonía IP (VoIP) desagregados por municipios.
 Fuentes: IX Censo Nacional de Población y Vivienda 2010, ONE. Listado de Emisoras A.M. y F.M. (2022) e Indicadores Estadísticos Semestrales, enero-junio 2020 del Instituto Dominicano de las Telecomunicaciones (INDOTEL).

Educación

Indicadores educativos

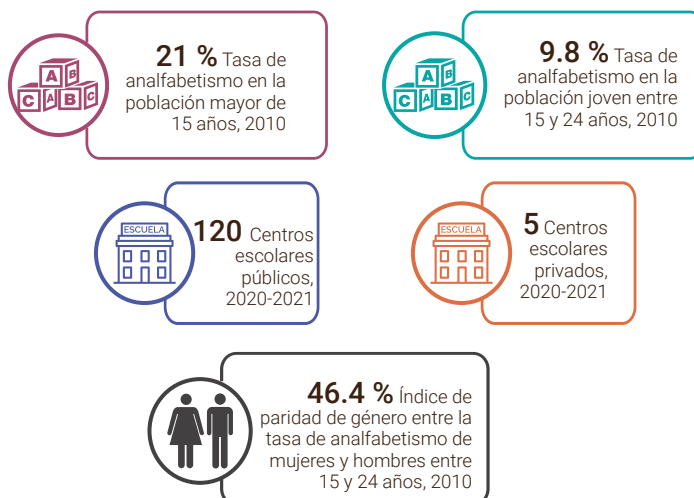

Fuentes: IX Censo Nacional de Población y Vivienda 2010, ONE. Listado de Planta Física año lectivo 2020-2021, Ministerio de Educación (MINERD).

Evolución estudiantil: Número de estudiantes matriculados por año (2015-2019)

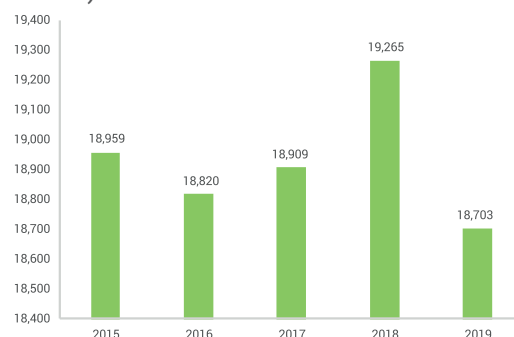

Fuente: Anuario de Estadísticas Educativas. Ministerio de Educación.

Población de 5 años y más por sexo, según el nivel de instrucción alcanzado o terminado, año 2010

Nivel de instrucción alcanzado	Total	Sexo	
		Hombres	Mujeres
Total	60,516	33,026	27,490
Nunca asistió a la escuela	8,835	5,518	3,317
Preprimaria	3,414	1,899	1,515
Primaria o básica	33,374	18,548	14,826
Secundaria o media	11,025	5,623	5,402
Universitaria o Superior	3,868	1,438	2,430

Fuente: IX Censo Nacional de Población y Vivienda 2010, ONE.

Estudiantes matriculados por sector, según el nivel, año 2019-2020

Nivel	Total	Sector		
		Público	Privado	Semioficial
Total	18,703	17,773	708	222
Inicial	2,390	2,049	341	0
Primario	9,676	9,507	169	0
Secundario	5,400	5,400	0	0
Educ. de Adultos	1,237	817	198	222

Nota: (-): No hay estudiantes matriculados.
 Fuente: Anuario de Estadísticas Educativas. Año Lectivo 2019-2020, Ministerio de Educación (MINERD).

Economía y empleo

Indicadores económicos



Fuentes: Relación de Establecimientos de Alojamiento Hoteleros 2021, Ministerio de Turismo. Relación de Asentamientos Campesinos, Instituto Agrario Dominicano. Directorio de Empresas y Establecimientos (DEE) 2020, ONE. Concesiones de explotación metálicas y no metálicas, Ministerio de Energía y Minas, diciembre 2020.

Estructura del mercado laboral por sexo, año 2010

Indicadores	Total		2010	2010
Población en edad de trabajar (PET)	53,320	29,317	24,003	29,317
Población económicamente activa (PEA)	22,859	17,008	5,851	17,008
Población ocupada	20,958	15,681	5,277	15,681
Población desocupada	1,901	1,327	574	1,327
Población inactiva	29,749	11,941	17,808	11,941
Tasa global de participación	42.9%	58.0%	24.4%	58.0%
Tasa de ocupación	39.3%	53.5%	22.0%	53.5%
Tasa de desempleo	8.3%	7.8%	9.8%	7.8%

Fuente: IX Censo Nacional de Población y Vivienda 2010

Rango de empleo Número de establecimientos según rango de empleos

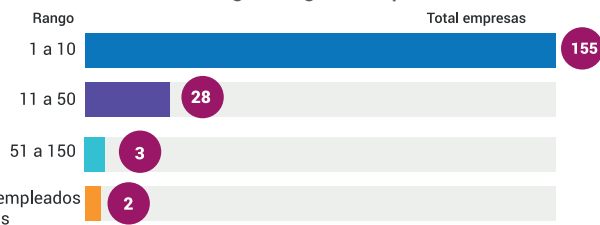

Nota: (*) En blanco hace referencia a aquellas empresas que no especificaron la cantidad de empleados.

Fuente: Directorio de Empresas y Establecimientos (DEE) 2020, ONE.

Empleadores formales

Principal actividad económica del municipio

Actividad	Total empresas	Total empleados
Comercio al por mayor y al por menor, reparación de vehículos automotores y motocicletas	450	4,408
Actividades de alojamiento y de servicio de comidas	20	117
Industrias manufactureras	10	155
Actividades de atención de la salud humana y de asistencia social	6	71
Demás actividades	113	902

Nota: (-): No fue especificada la cantidad de empleados en esta actividad.

Fuente: Directorio de Empresas y Establecimientos (DEE) 2020, ONE.

Cantidad de establecimientos, según su condición, 2014-2015



Fuente: Registro Nacional de Establecimientos 2014-2015, ONE.

Datos pesqueros, 2019



Este municipio no se encuentra ubicado dentro de las diecisiete provincias costeras del país, donde se ubican los puertos y playas que concentran la actividad pesquera marítima, levantados por el I Censo Nacional Pesquero 2019.

Fuente: I Censo Nacional Pesquero 2019, ONE.

Comercio exterior



Fuente: Perfil de Empresas Exportadoras e Importadoras de la República Dominicana 2020, ONE. Directorio de Empresas y Establecimientos 2020, ONE.

Seguridad ciudadana

Cantidad de actos violentos

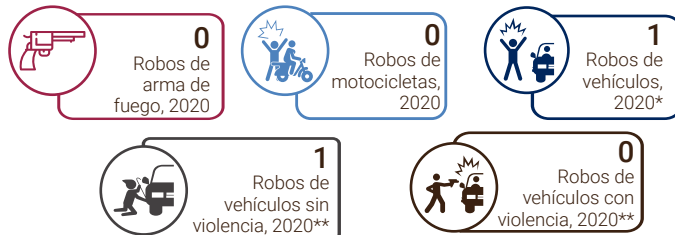

* Excluye los robos de motocicletas.

** Incluye robos de todo tipo de vehículos de motor.

Fuente: Registros administrativos de la Oficina de Estadísticas y Cartografía de la Policía Nacional, 2020.

Muertes accidentales y violentas

Muertes accidentales y violentas por tipo de muerte, según sexo, año 2020

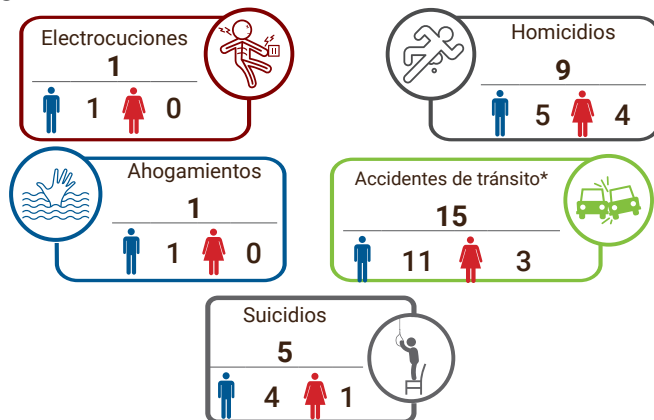

Nota*: Esta cifra incluye (1) caso donde el sexo de la víctima no fue identificado.

Fuente: Anuario de Estadísticas de Muertes Accidentales y Violentas 2020, en base a registros administrativos de la Oficina de Estadísticas y Cartografía de la Policía Nacional, 2020.

Salud

Indicadores de salud

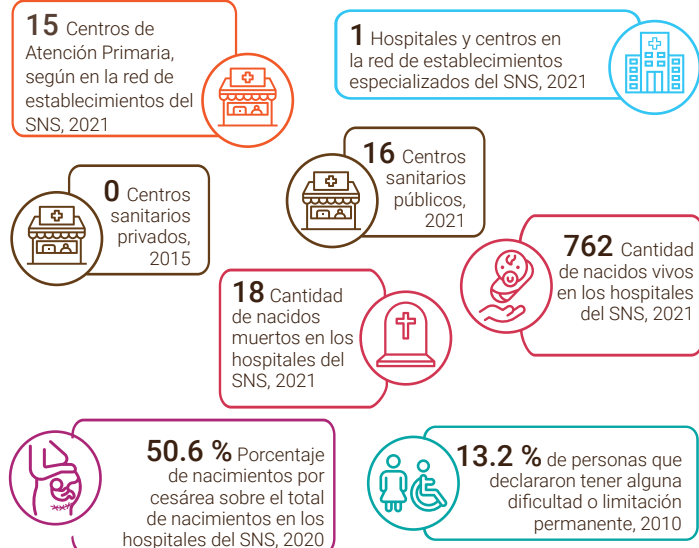

Notas: Los centros de salud privados no corresponden a la red de establecimientos del Servicio Nacional de Salud ni sus expresiones territoriales. Para centros sanitarios de Salud públicos fueron sumados los centros de salud de los 2 niveles de atención: Primer nivel y nivel complementario. Los hospitales pueden ser tanto centros de salud generales como centros de salud especializados; por tanto, el total de hospitales ya contiene el número de centros especializados. Centros sanitarios privados incluye los centros administrados por ONG, instituciones privadas y SEMMA, no incluye clínicas privadas. Fuentes: Dirección General de Estadísticas de Salud (DIES), Ministerio de Salud Pública (MSP). Servicio Nacional de Salud (SNS). IX Censo Nacional de Población y Vivienda 2010, ONE.

Población de 16 años y más, según enfermedad declarada

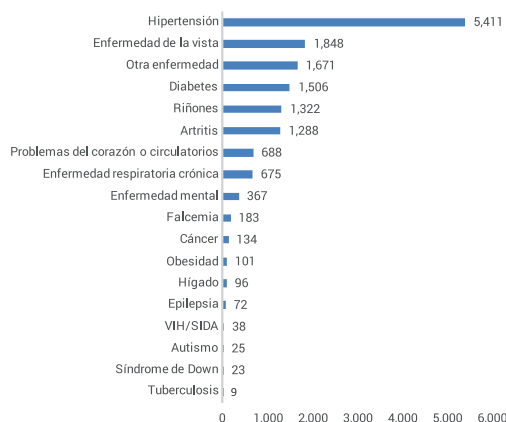

Nota: Los datos contemplan a los hogares empadronados en el Tercer Estudio Socioeconómico de Hogares 2018 (3-ESH 2018) del SIUBEN. Fuente: Base de datos 3ESH-2018 SIUBEN, certificada a septiembre 2021.

Programas sociales

Número de beneficiarios de subsidios sociales, según componentes, municipio El Seibo, 2012-2021

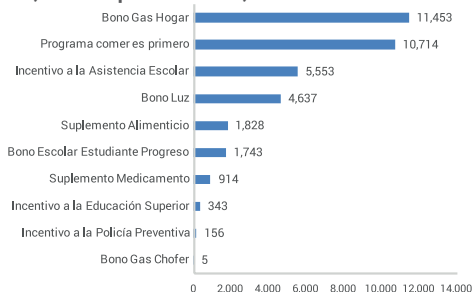

Nota: datos hasta diciembre, 2021. Un mismo beneficiario puede recibir más de un tipo de subsidio. Fuente: Registros de la Administradora de Subsidios Sociales (ADESS), 2021

Participación política y social

Indicadores electorales

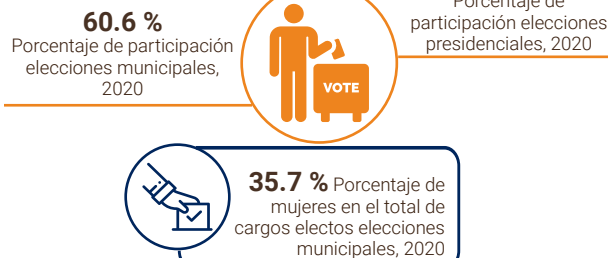

Fuente: Resultados Electorales. Junta Central Electoral (JCE), 2020.

Medio ambiente

En el municipio de El Seibo, el Ministerio de Medio Ambiente y Recursos Naturales identifica las siguientes áreas protegidas: Monumento Natural Río Cumayasa y Cueva de las Maravillas, y el Parque Nacional Saltos de la Jaldá; los cuales abarcan el 1.1 % del área del municipio.

Indicadores ambientales



Fuente: IX Censo Nacional de Población y Vivienda 2010, ONE

Disposición final de la basura

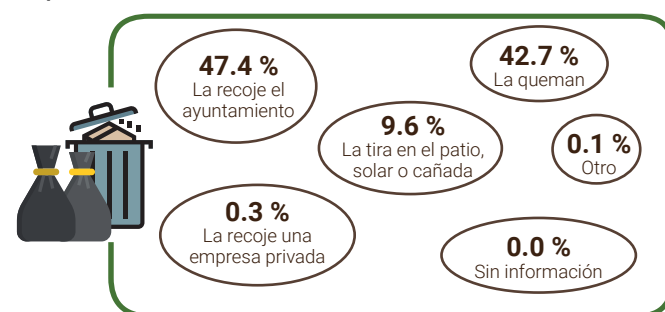

Nota: Los datos contemplan a los hogares empadronados en el Tercer Estudio Socioeconómico de Hogares 2018 (3-ESH 2018) del SIUBEN. La base de datos del SIUBEN cubre las áreas en prioridad I y II del Mapa de Pobreza del MEpyD y los residentes en bolsones de pobreza del país, la cual actualmente abarca el 60.5% de la población nacional. Fuente: Base de datos 3ESH-2018 SIUBEN, certificada a septiembre 2021.

Contaminación

Porcentaje de hogares cercanos a focos de peligro

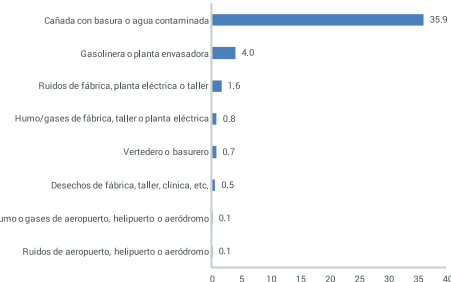

Nota: Se consideran cercanos los hogares que están a menos de 1/2 km de distancia del foco de peligro. Los datos contemplan a los hogares empadronados en el Tercer Estudio Socioeconómico de Hogares 2018 (3-ESH 2018) del SIUBEN. La base de datos del SIUBEN cubre las áreas en prioridad I y II del Mapa de Pobreza del MEpyD y los residentes en bolsones de pobreza del país, la cual actualmente abarca el 60.5% de la población nacional. Fuente: Base de datos 3ESH-2018 SIUBEN, certificada a septiembre 2021.